

**การประชุมคณะกรรมการ
วางแผนและประเมินผล
ครั้งที่ ๘/๒๕๖๒**

วันอังคารที่ ๒๗ สิงหาคม ๒๕๖๒

เวลา ๑๔.๐๐ น.

ณ ห้องประชุม ชั้น ๕

สำนักงานสาธารณสุขจังหวัดระจวบคีรีขันธ์

ระเบียบวาระก่อนการประชุม

สำนักงานสาธารณสุขจังหวัดประจวบคีรีขันธ์ ขอแสดงความยินดีกับโรงพยาบาลสามร้อยยอด และโรงพยาบาลหัวหิน ที่ผ่านการรับรองคุณภาพสถานพยาบาลยาเสพติด ปี 2562



โรงพยาบาลสาม
ร้อยยอด

โรงพยาบาลหัวหิน



ระเบียบวาระก่อนการประชุม

สำนักงานสาธารณสุขจังหวัดประจวบคีรีขันธ์ ได้รับมอบประกาศเกียรติคุณจากสำนักงานเขตสุขภาพที่ ๕ เป็นจังหวัดที่มีโรงพยาบาลผ่านการรับรองคุณภาพสถานพยาบาลยาเสพติด ครบทุกแห่ง



สำนักงานเขตสุขภาพที่ 5

กระทรวงสาธารณสุข

ขอมอบประกาศเกียรติคุณฉบับนี้ให้เพื่อแสดงว่า

สำนักงานสาธารณสุขจังหวัดประจวบคีรีขันธ์

ได้รับรางวัลจังหวัดที่มีโรงพยาบาลผ่านการรับรองคุณภาพสถานพยาบาลยาเสพติด ครบทุกแห่ง ประจำปี 2562

ความสำเร็จนี้ เกิดจากความมุ่งมั่นและเสียสละของผู้บริหาร และบุคลากรในการดูแลช่วยเหลือผู้ติดยาเสพติด

ให้มีโอกาสใช้ชีวิตร่วมกันในสังคมอย่างปกติสุข เป็นพลังในการสร้างสรรค์สังคมและประเทศชาติสืบไป

(นายแพทย์ปานเนตร ปางเทพพิทักษ์)
ผู้ตรวจราชการกระทรวงสาธารณสุข

(นายแพทย์กิตติ กรรภิรมย์)
สาธารณสุขนิเทศน์

ระเบียบวาระที่ ๑

เรื่องประธานแจ้งที่ประชุมทราบ

ระเบียบวาระที่ ๒

**เรื่องรับรองรายงานการประชุมครั้งที่ ๗/๒๕๖๒
เมื่อวันอังคารที่ ๓๐ กรกฎาคม ๒๕๖๒**

นำเสนอโดย.....กลุ่มงานพัฒนายุทธศาสตร์ ฯ

ระเบียบวาระที่ ๓

เรื่องสืบเนื่องจากการประชุมที่ผ่านมา

๓.๑ ติดตามการใช้จ่ายงบประมาณ ปี ๒๕๖๒

นำเสนอโดย.....กลุ่มงานพัฒนายุทธศาสตร์ ฯ

ผลการเบิกจ่ายงบประมาณ ประจำปี 2562

ณ วันที่ 27 สิงหาคม 2562

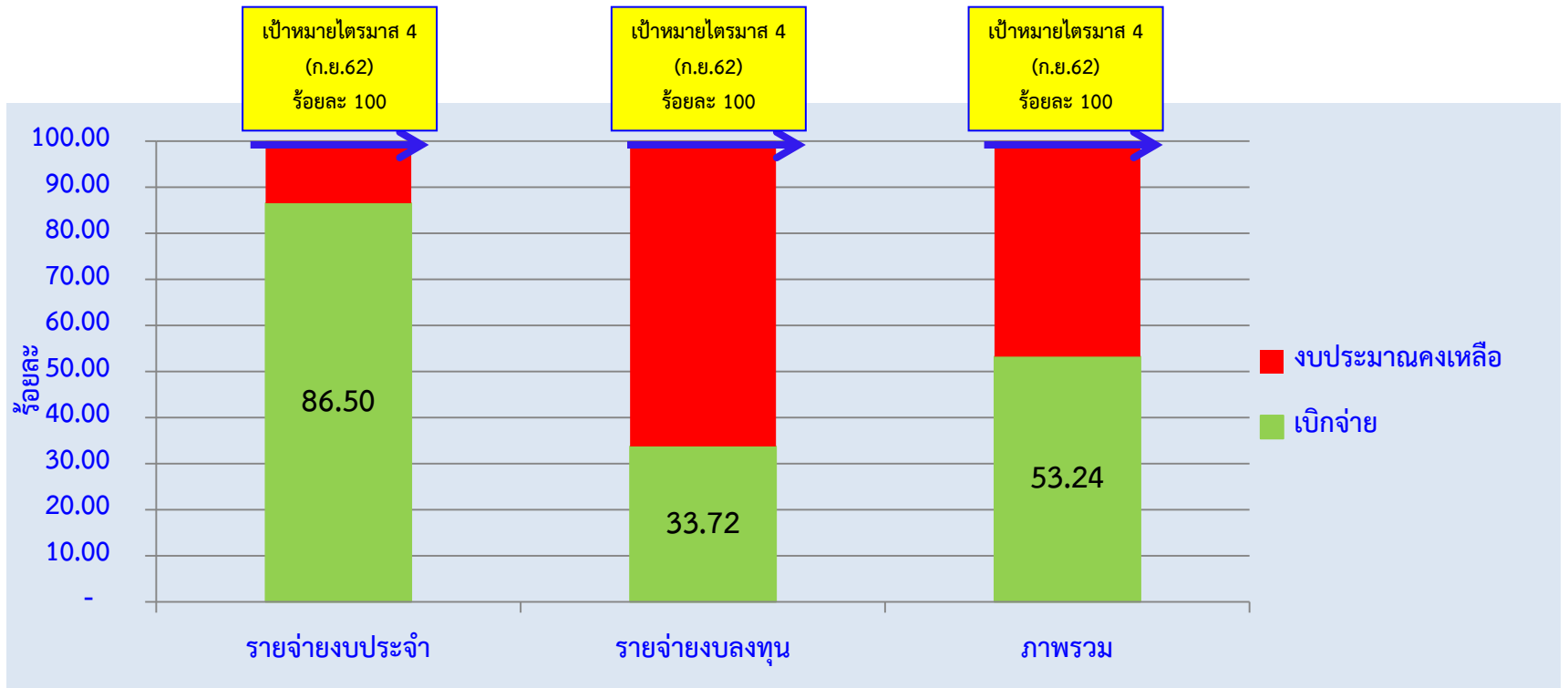

งบประมาณ	รับจัดสรร	เบิกจ่าย	คงเหลือ	ร้อยละการเบิกจ่าย	ร้อยละเป้าหมายไตรมาส 4(ก.ย.62)
รายจ่ายงบประจำ	48,877,135	42,279,647	6,597,488	86.50	100
รายจ่ายงบลงทุน	83,285,838	28,082,750	55,203,088	33.72	100
ภาพรวม	132,162,973	70,362,397	61,800,576	53.24	100

หมายเหตุ เป้าหมายการเบิกจ่ายตามมาตรการด้านการงบประมาณเพื่อขับเคลื่อนยุทธศาสตร์ชาติและแผนแม่บท (รายไตรมาส)

ระเบียบวาระที่ ๓

เรื่องสืบเนื่องจากการประชุมที่ผ่านมา

๓.๒ ติดตามงบลงทุน

- งบลงทุน NON UC
- งบค่าเสื่อม ปี ๒๕๖๑ และ ปี ๒๕๖๒

นำเสนอโดย.....กลุ่มงานพัฒนายุทธศาสตร์ /
ประกันสุขภาพ

งบลงทุน NON UC

ข้อมูล ณ วันที่ 27 สิงหาคม 2562

ผลการดำเนินงาน งบลงทุน ค่าครุภัณฑ์ ที่ดินและสิ่งก่อสร้างผูกพัน

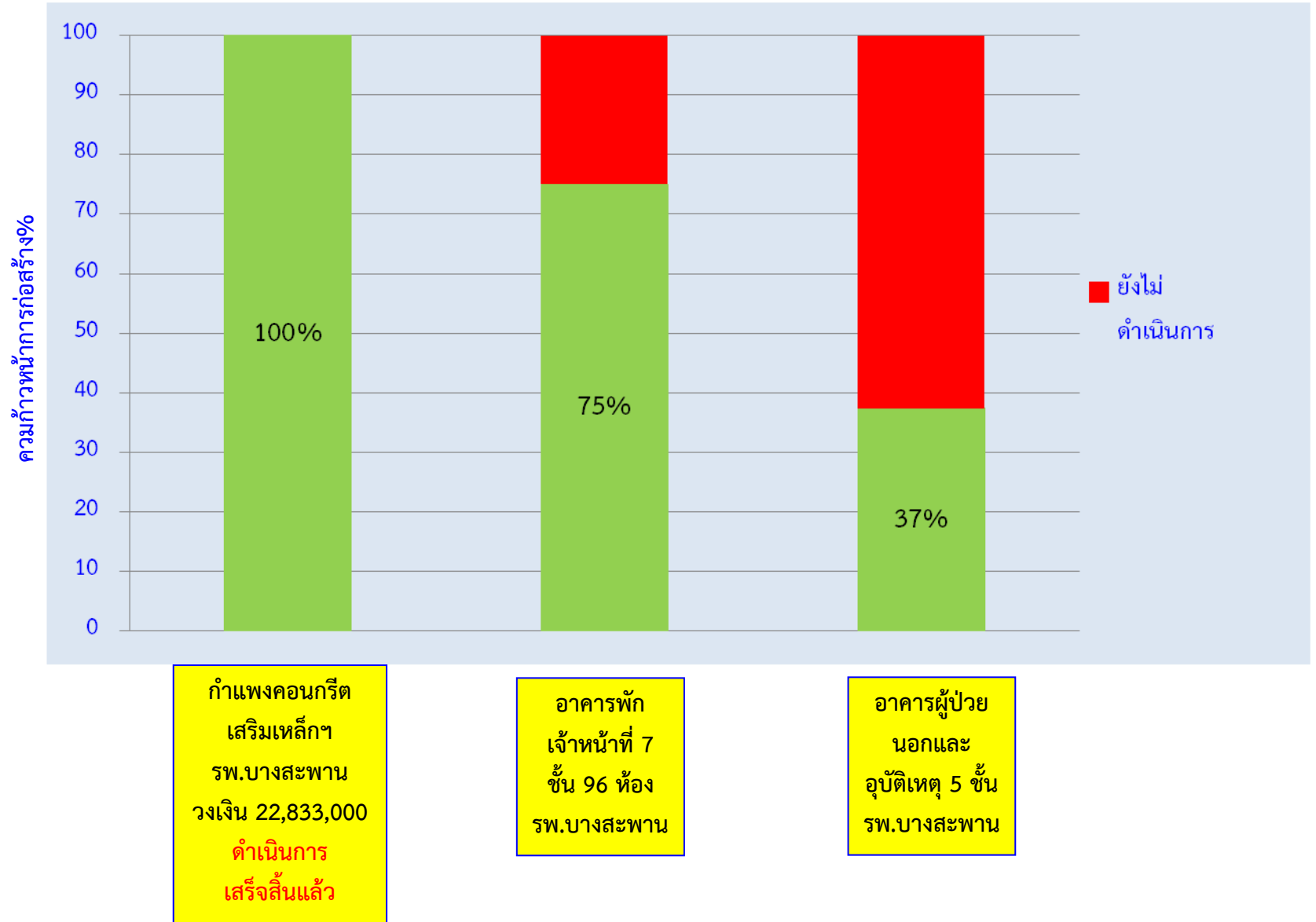

อยู่ระหว่างก่อสร้าง 2 รายการ

รพ.บางสะพาน อาคารพักเจ้าหน้าที่ 7 ชั้น 96 ห้อง

ระยะเวลาก่อสร้าง 580 วัน 15 งวดงานเริ่ม 16 มี.ค.61 วงเงิน 61,700,000 บาท

งวดงาน	กำหนดวันแล้วเสร็จ	กำหนดส่งมอบ
1-10	435	8 ก.พ.62
11	35	24 พ.ค.62
12	35	28 มิ.ย.62
13	35	2 ส.ค.62
14	35	6 ก.ย.62
15	40	16 ต.ค.62

➤ เบิกจ่ายเงินแล้ว



- งบประมาณงวดงานที่ 11 สป.อนุมัติโอนเปลี่ยนแปลงงปม.จากอาคารอุบัติเหตุ 5 ชั้น วงเงิน 2,879,700 บาท รอรับโอนเงินงบประมาณ
- อยู่ระหว่างก่อสร้างงวดที่ 14-15
- ผู้รับจ้างส่งมอบงานที่ 12-13 สิ้นเดือนสิงหาคม 2562 13,574,000 บาท

รายการ	รับจัดสรร	เบิกจ่าย	คงเหลือ
เงินกันไว้เบิกเหลือมปี 2561	13,146,400	13,146,400	0
งบประมาณรายจ่าย ปี 2562	20,376,900	20,376,900	0

รพ.บางสะพาน – อาคารผู้ป่วยนอกและอุบัติเหตุ 5 ชั้น

ระยะเวลาก่อสร้าง 800 วัน 16 งวดงานเริ่ม 28 ก.ค.60 วงเงิน 165,700,000 บาท

งวดงาน	กำหนดวันแล้วเสร็จ	กำหนดส่งมอบ
1-5	250	3 เม.ย.61
6-8	140	21 ส.ค.61
9	50	10 ต.ค.61
10	50	29 พ.ย.61
11	50	18 ม.ค.62
12	50	9 มี.ค.62
13-16	210	5 ต.ค.62

➤ เบิกจ่ายเงินงวด 1-5



หยุดงานก่อสร้างตามมติคกก.ตรวจการจ้าง

เมื่อ 13 มี.ค.62 เนื่องจาก

1. รอผู้มีอำนาจเห็นชอบแก้ไขแบบรูปรายการ โดยไม่เพิ่มวงเงินตามมติคกก.ตรวจการจ้าง
2. คณะทำงานดำเนินการรวบรวมข้อมูลตามข้อสั่งการของ ผวจ.

3. คกก.ตรวจการจ้างได้มอบให้สจ.จัดส่งแบบรูปรายการเดิม/ใหม่ให้กรมสนับสนุนบริการสุขภาพ สป.พิจารณาเปรียบเทียบ

- 9 ก.ค. กรมสนับสนุนรับรองแบบ

- 26 ก.ค. สจ.จัดส่งหนังสือให้กรมสนับสนุนฯ

ให้รายงานงานลดงานเพิ่ม

รายการ	รับจัดสรร	เบิกจ่าย	คงเหลือ
เงินกันไว้เบิกเหลือมปี 2560	4,898,216	0	0
เงินกันไว้เบิกเหลือมปี 2561	41,306,800	11,977,480	29,329,320
งบประมาณรายจ่าย ปี 2562**	2,018,516	0	2,018,516

รายการงบประมาณปี 2562, งบกลางปี 2561
ที่ดำเนินการเสร็จสิ้นแล้ว

รายการงบประมาณปี 2562, งบกลางปี 2561 ที่ดำเนินการเสร็จสิ้นแล้ว

ส่งคืนคลังแล้ว

หน่วยงาน	รายการ	รับจัดสรร	การเบิกจ่ายเงิน		หมายเหตุ
			จำนวนเงิน	เหลือจ่ายคืนคลัง	
รพ.ประจวบ	ชุดเครื่องมือเจาะตัดกระดูกความเร็วสูงด้วยไฟฟ้า	1,400,000	1,399,000	1,000	งบประมาณ รายจ่ายปี 2562
รพ.ประจวบ	เครื่องช่วยหายใจสำหรับทารกแรกเกิดชนิดความถี่สูง	1,760,000	1,733,400	26,600	
รพ.ประจวบ	เครื่องช่วยหายใจชนิดควบคุมด้วยปริมาตรและความดัน จำนวน 4 เครื่อง ราคาต่อหน่วย 800,000 บาท	3,200,000	3,195,000	5,000	
รวมเงิน รพ.ประจวบฯ		6,360,000	6,327,400	32,600	
รพ.หัวหิน	เครื่องติดตามการทำงานของหัวใจและสัญญาณชีพระบบ รวมศูนย์ไม่น้อยกว่า 8 เตียง	4,200,000	4,150,000	50,000	งบประมาณ รายจ่ายปี 2562
รพ.หัวหิน	กล้องส่องระบบทางเดินหายใจ ไฟเบอร์ออปติก	1,280,000	1,270,000	10,000	
รพ.หัวหิน	ครุภัณฑ์ PCC 10 รายการ	2,865,000	2,854,518	10,482	
รวมเงิน รพ.หัวหิน		8,345,000	8,274,518	70,482	
รพ.สามร้อยยอด	เตียงผ่าตัดทั่วไประบบไฟฟ้าพร้อมรีโมทคอนโทรล	1,760,000	1,749,500	10,500	งบประมาณ รายจ่ายปี 2562
รพ.สต.	ครุภัณฑ์ PCC จำนวน 12 รายการ	6,596,000	5,956,350	639,650	
รพ.สต.	ครุภัณฑ์ PCC (คอมพิวเตอร์)	264,000	264,000	-	งบกลาง 2561
รวมเงิน สำนักงานสาธารณสุขจังหวัด		8,356,000	5,876,150	639,850	

รายการงบประมาณปี 2562, งบกลางปี 2561
ที่อยู่ระหว่างก่องหน้าผูกพัน

รายการงบประมาณปี 2562, งบกลางปี 2561 ที่อยู่ระหว่างก่อนนี้ผูกพัน

ลำดับ	รายการครุภัณฑ์ และสิ่งก่อสร้าง	วงเงิน	วิธีการ	ความก้าวหน้า
งบกลางปี 2561 เงินสำรองจ่ายเพื่อกรณีฉุกเฉินหรือจำเป็น				
1	อาคารพักแพทย์ 20 ยูนิต 6 ชั้น(รพ. ประจวบคีรีขันธ์)	43,528,900	E-bidding	ประกาศผู้ชนะการเสนอราคา รอรับการโอนเงินงบประมาณ
2	บ้านพักข้าราชการ ระดับ 5-6 (รพ.สต. ดอนยายหนู/หินเหล็กไฟ/พงศ์ประศาสน์/ทุ่งขี้ต่าย)	หลังละ 1,159,400 รวมเงิน 4,637,600	E-bidding	ประกาศผู้ชนะการเสนอราคา รอรับการโอนเงินงบประมาณ (เนื่องจากผู้ชนะการเสนอราคาเปรียบเสมือนเป็นผู้ที่จ้างงาน)

รายการงบประมาณปี 2562, งบกลางปี 2561 ที่อยู่ระหว่างก่อนนี้ผูกพัน

ลำดับ	รายการครุภัณฑ์ และสิ่งก่อสร้าง	วงเงิน	วิธีการ	ความก้าวหน้า
งบประมาณปี 2562 ที่ได้รับโอนเปลี่ยนแปลงงบประมาณ				
1	ปรับปรุงระบบบำบัดน้ำเสีย รพ.กุญบุรี	1,000,000	E-bidding	- พิจารณาผล 27 ส.ค. 62 - คาดว่าจะลงนามในสัญญา 16 ก.ย. 62
2	กำแพงกั้นน้ำ รพ.กุญบุรี	5,880,000		
3	ถังเก็บน้ำฝิวดิน 100 ลูกบาศก์ จำนวน 1 ถัง และหอสูง รพ.กุญบุรี	9,700,000		
4	ถมดิน จำนวน 7,136 ลูกบาศก์เมตร สูงเฉลี่ย 1.40-0.40 เมตร รพ.กุญบุรี	4,320,000	E-bidding	- ประกาศผู้ชนะการเสนอราคา เว้นระยะอุทธรณ์ ครบกำหนด 2 ก.ย.62 - คาดว่าจะลงนามในสัญญา 10 ก.ย. 62
5	กำแพงกั้นน้ำ รพ.สต.ดอนกลาง	1,910,000	E-bidding	- แจ้งผู้ชนะการเสนอราคามาทำสัญญา - คาดว่าจะลงนาม 5 ก.ย.62
6	กำแพงกั้นน้ำ รพ.สต.ดอนซอ	4,000,000		
7	รั้วคอนกรีตเสริมเหล็ก รพ.สต.บ้านทุ่งขี้ต่าย	887,262	E-bidding	- แจ้งผู้ชนะการเสนอราคามาทำสัญญา
8	รั้วคอนกรีตเสริมเหล็ก จำนวน 295 เมตร พร้อมรางระบายน้ำคอนกรีตเสริมเหล็ก จำนวน 230 เมตร รพ.สต.ศรีนคร	3,181,310	E-bidding	- ผู้ชนะการเสนอราคามาทำสัญญา 28 ส.ค. 62 - คาดว่าจะลงนาม 30 ก.ย.62
9	ทดแทนงปม.ที่ถูกพับไปของการก่อสร้างระบบท่อรวบรวมและระบบบำบัดน้ำเสีย รพ.หัวหิน	7,297,836.10	E-bidding	- เผยแพร่ประกาศและเอกสารประกวดราคา ครบกำหนด 9 ก.ย. 62

รายการลงทุนปี 2562, งบกลางปี 2561
ที่ลงนามในสัญญาแล้ว

ลงนามในสัญญา 27 สิงหาคม 2562

ลำดับ	รายการครุภัณฑ์ และสิ่งก่อสร้าง	วงเงิน	วิธีการ	ความก้าวหน้า	
งบประมาณปี 2562					
1	บ้านพักข้าราชการ ระดับ 5-6 รพ.สต.หนองตาจำ	1,159,400	เฉพาะเจาะจง	ลงนามสัญญา 27 ส.ค. 62	
2	บ้านพักข้าราชการ ระดับ 5-6 รพ.สต.หนองหอย	1,159,400	เฉพาะเจาะจง		
3	บ้านพักข้าราชการระดับ 5-6 รพ.สต.ช้างแรก	1,159,400	เฉพาะเจาะจง		
งบประมาณ ปี 2562 ที่ได้รับโอนเปลี่ยนแปลงงบประมาณ					
1	บ้านพักข้าราชการ ระดับ 5-6 รพ.สต.ดอนกลาง	1,160,000	E-bidding		

รายการสิ่งก่อสร้างที่ลงนามในสัญญาแล้ว

โครงการ อาคารซักฟอก จ่ายกลาง โรงพยาบาลสามร้อยยอด วงเงิน 10,216,100 บาท

วงเงินที่ทำสัญญา 10,200,000.- เงินเหลือจ่าย 16,100 บาท

ระยะเวลาก่อสร้าง 320 วัน 6 งวดงาน เริ่ม 27 มีนาคม 2562

การบริหารสัญญา		
งวดงาน	กำหนดวันแล้วเสร็จ	กำหนดส่งมอบ
1	80	15 มิ.ย.62
2	40	25 ก.ค.62
3	40	3 ก.ย.62
4	40	13 ต.ค.62
5	60	12 ธ.ค.62
6	60	10 ก.พ.63

- อยู่ระหว่างก่อสร้างงวดที่ 1-3
- จะส่งมอบงานงวดที่ 1 กลางเดือนกันยายน

รายการสิ่งก่อสร้างที่ลงนามในสัญญาแล้ว

โครงการ บ้านพักข้าราชการ 5 - 6

ระยะเวลาก่อสร้าง 180 วัน 5 งวดงาน เริ่ม 17 พ.ค. 2562

การบริหารสัญญา

งวดงาน	กำหนดวันแล้วเสร็จ	กำหนดส่งมอบ
1	60	15 ก.ค.62
2	30	14 ส.ค.62
3	30	13 ก.ย.62
4	30	13 ต.ค.62
5	30	12 พ.ย.62

รพ.สต.ปากน้ำปราณ วงเงิน 1,140,000 บาท

- อยู่ระหว่างก่อสร้างงวดที่ 1

รพ.สต.ไร่เก่า วงเงิน 1,045,000 บาท

- อยู่ระหว่างก่อสร้างงวดที่ 1-2

สสอ.หัวหิน วงเงิน 1,140,000 บาท

- อยู่ระหว่างก่อสร้างงวดที่ 2

- ผู้รับจ้างส่งมอบงานงวดที่ 1 (อยู่ระหว่างให้ผู้รับจ้างส่งเอกสารเพิ่มเติม)

รายการสิ่งก่อสร้างที่ลงนามในสัญญาแล้ว

โครงการ บ้านพักข้าราชการ 5 – 6 รพ.สต.ด้านสิงขร วงเงิน 1,159,400 บาท

วงเงินที่ทำสัญญา 1,157,800 บาท เงินเหลือจ่าย 1,600 บาท

ระยะเวลาก่อสร้าง 180 วัน 5 งวดงาน เริ่ม 9 ส.ค. 2562

อยู่ระหว่างก่อสร้างงวดที่ 1

โครงการ อาคารสถานีอนามัย รพ.สต.ทุ่งเค็ด วงเงิน 2,983,400 บาท

วงเงินที่ทำสัญญา 2,932,600 บาท เงินเหลือจ่าย 50,800 บาท

ระยะเวลาก่อสร้าง 300 วัน เริ่ม 30 กรกฎาคม 2562

อยู่ระหว่างก่อสร้าง งวดที่ 1

รายการครุภัณฑ์ที่ลงนามในสัญญาแล้ว

ครุภัณฑ์ PCC (ครุภัณฑ์การแพทย์ 6 รายการ) วงเงิน 4,950,000 บาท จัดซื้อได้ 4,699,176 บาท

ส่งมอบแล้ว จำนวน 5 รายการ
และจะส่งมอบวันที่ 5 กันยายน 2562 จำนวน 1 รายการ

ครุภัณฑ์การแพทย์ 1 รายการ(เครื่องปั่นฮีมาโทคริต 12 เครื่อง) วงเงิน 960,000 บาท จัดซื้อได้ 957,600 บาท

จะส่งมอบ 5 กันยายน 2562

แจ้งเตรียมความพร้อมรายการงบประมาณ

ประมาณรายจ่ายประจำปี 2563 รายการค่าครุภัณฑ์ ที่ดินและสิ่งก่อสร้าง

รายการ	ตั้งงบประมาณ ปี 2563								หมายเหตุ
	ภาพรวมจ.ประจวบฯ		รพ.ประจวบ		รพ.หัวหิน		สสจ.+รพ.สต.+รพช.		
	จำนวน	ตั้งปม.ปี 2563	จำนวน	ตั้งปม.ปี 2563	จำนวน	ตั้งปม.ปี 2563	จำนวน	ตั้งปม.ปี 2563	
ก่อสร้างหน่วยบริการ	10	108,345,800	1	46,715,800			9	61,630,000	ผูกพัน 3 รายการ(อาคารผู้ป่วยใน 5 ชั้น รพ.บางสะพาน, อาคารอุบัติเหตุ รพ.หัวหิน รพ.สามร้อยยอด)
ก่อสร้างเฉลิมพระเกียรติ	1	1,159,400					1	1,159,400	
ก่อสร้างหน่วยบริหาร	7	8,353,000					7	8,353,000	
ก่อสร้าง-ระบบบำบัดน้ำเสีย	1	4,600,200					1	4,600,200	ผูกพันปี 2564(รพ.บางสะพาน)
รวมสิ่งก่อสร้าง	19	122,458,400	1	46,715,800	-	-	18	75,742,600	
ครุภัณฑ์ PCC	4	375,000					4	375,000	
ครุภัณฑ์หน่วยบริการ	18	33,186,000	5	10,130,000	2	7,380,000	11	15,676,000	
ครุภัณฑ์หน่วยบริหาร	9	4,273,500					9	4,273,500	
ครุภัณฑ์สารสนเทศ	30	655,000					30	655,000	
รวมครุภัณฑ์	61	38,489,500	5	10,130,000	2	7,380,000	54	20,979,500	

ดาวน์โหลดแผน 63



shorturl.at/uAD06

กลุ่มงานประกันสุขภาพ

1. งบดำเนินงาน (Fixed Cost) และค่าจ้างนักเรียนทุน
ปี 2562
2. งบค่าเสื่อม ปี 2561 กรณีขอขยายเวลา
3. งบค่าเสื่อม ปี 2561/2562
4. แผนงบค่าเสื่อม ปี 2563

งบดำเนินงาน (Fixed Cost) และค่าจ้างนักเรียนทุน ปีงบประมาณ 2562

CUP	แผน ปีงบประมาณ 2562			ผลการจัดสรร ณ วันที่ 23 ส.ค.2562			
	Fixed Cost	ค่าจ้างนักเรียน ทุน	รวม	Fixed Cost		ค่าจ้างนักเรียนทุน	
				บาท	ร้อยละ	บาท	ร้อยละ
ประจวบคีรีขันธ์	5,679,696.00	579,978.00	6,259,674.00	5,679,696.00	100	579,978.00	100
กาญจนบุรี	3,480,000.00	403,440.00	3,883,440.00	3,480,000.00	100	403,440.00	100
ทับสะแก	3,270,000.00	299,640.00	3,569,640.00	3,270,000.00	100	299,640.00	100
บางสะพาน	4,440,000.00	1,039,320.00	5,479,320.00	4,440,000.00	100	1,039,320.00	100
บางสะพานน้อย	2,580,000.00	754,560.00	3,334,560.00	2,580,000.00	100	752,250.00	100
ปราณบุรี	2,370,000.00	1,328,676.00	3,698,676.00	2,370,000.00	100	1,256,460.00	94.56
หัวหิน	3,930,000.00	432,120.00	4,362,120.00	3,960,000.00	100.76	424,800.00	98
สามร้อยยอด	2,449,070.00	938,520.00	3,387,590.00	2,449,070.00	100	938,520.00	100

ณ วันที่ 23 สิงหาคม 2562

ขอขยายเวลาางบค่าบริการทางการแพทย์
ที่เบิกจ่ายในลักษณะงบลงทุน (งบค่าเสื่อม)

ปีงบประมาณ 2561

การขออนุมัติขยายเวลา งบค่าเสื่อม ปี 2561

1. หากดำเนินการตามโครงการ/แผนงาน ยังไม่เสร็จสิ้น ภายใน 1 ปีงบประมาณ ให้ขยายเวลาไปอีก 1 ปีงบประมาณ โดยไม่ต้องขออนุมัติขยายเวลา
2. โรงพยาบาลที่ดำเนินการขอขยายเวลา : **รพ. หัวหิน และ รพ.บางสะพาน**
สปสช.เขต 5 อนุมัติขยายเวลา
 - รพ.หัวหิน เมื่อวันที่ 24 กรกฎาคม 2562
 - รพ.บางสะพาน เมื่อวันที่ 5 สิงหาคม 2562
3. งบค่าเสื่อม ปี 2561 ที่อนุมัติขยายเวลา ต้องเบิกจ่ายภายในวันที่ 30 กันยายน

2563

รายการขออนุมัติขยายเวลา งบค่าเสื่อม ปี 2561

งบระดับ	หน่วยบริการ	รายการ	วงเงิน
หน่วยบริการ	รพ.หัวหิน	ปรับปรุงห้องพิเศษ 22 ห้อง	3,290,726.72
หน่วยบริการ	รพ.บาง	ปรับปรุงทางเชื่อม	1,950,000
70%	สะพาน	เครื่องซักผ้าขนาดไม่น้อยกว่า 200 ปอนด์	1,350,000
หน่วยบริการ	รพ.บาง สะพาน	ครุภัณฑ์ทางการแพทย์ 3 รายการ 1.เตียงผ่าตัดพร้อมรีโมทคอนโทรล 2 รายการ 2.ชุดอุปกรณ์ช่วยชีวิตเด็กทารก 1 รายการ 3.โคมไฟผ่าตัดใหญ่โคมคู่ ขนาดไม่น้อยกว่า 130,000 ลักซ์ หลอดแอลอีดี	5,160,000

* สปสข.เขต 5 ขออนุมัติขยายเวลา รพ.หัวหิน วันที่ 24 ก.ค. 62 , รพ.บางสะพาน วันที่ 5 ส.ค. 62

รายงานผลการดำเนินงาน ค่าบริการทาง
การแพทย์ที่เบิกจ่ายในลักษณะงบลงทุน
(งบค่าเสื่อม) ปีงบประมาณ 2561

ข้อมูล วันที่ 23 สิงหาคม 2562

การติดตามแผนงบค่าบริการทางการแพทย์ที่เบิกจ่ายในลักษณะงบลงทุน ปีงบประมาณ 2561

งบระดับ	หน่วย บริการ	รายการ	วงเงิน	ความก้าวหน้า
หน่วยบริการ 70%	รพ.หัวหิน	ปรับปรุงห้องพิเศษ 22 ห้อง	3,290,726.72	- ลงนามสัญญาเรียบร้อยแล้ว สัญญาเลขที่ 418/11 ก.ค.2562 สิ้นสุดสัญญา 7 ม.ค. 2563
หน่วยบริการ 70%	รพ. สามร้อย ยอด	เครื่องดูดเสมหะระบบ สุญญากาศทางการแพทย์ (Vaccum)	1,062,959.05	- รายงานผลการตรวจรับ เสนอผู้มีอำนาจทราบ ส่งมาที่สสจ .วันที่ 13 ส. ค. 62 รอ นพ. สสจ. ลงนาม

การติดตามแผนงบประมาณบริการทางการแพทย์ที่เบิกจ่ายในลักษณะงบลงทุน ปีงบประมาณ 2561 (ต่อ)

งระดับ	หน่วย บริการ	รายการ	วงเงิน	ความก้าวหน้า
หน่วย บริการ 70%	รพ.บาง สะพาน	ปรับปรุงทางเชื่อม	1,950,000	<ul style="list-style-type: none"> - อยู่ระหว่างการบริหารสัญญา - ผู้รับจ้างทำสัญญาเมื่อวันที่ 4 ก.ค.62 - รพ.บางสะพานเสนอสัญญาให้ผู้มีอำนาจลงนามตามหนังสือ ปช 0032.3/2130 ลงวันที่ 8 ก.ค. 62 ผู้มีอำนาจลงนามเรียบร้อยแล้ว สัญญาเลขที่ 429/2562 ลงวันที่ 25 ก.ค. 62 ส่งมอบพื้นที่ให้ผู้รับจ้างเริ่มดำเนินการวันที่ 1 ส.ค. 2562 - สัญญาสิ้นสุดวันที่ 28 ธันวาคม 2562
		เครื่องซักผ้าขนาดไม่น้อยกว่า 200 ปอนด์	1,350,000	<ul style="list-style-type: none"> - ผู้ขายทำสัญญาเมื่อวันที่ 28 ก.ค. 62 - สัญญาสิ้นสุดวันที่ 23 ตุลาคม 2562 - อยู่ระหว่างการรอส่งมอบงาน

**การติดตามแผนงบบค่าบริการทางการแพทย์ที่เบิกจ่ายในลักษณะงบลงทุน
ปีงบประมาณ 2561 (ต่อ)**

หน่วย บริการ	รายการ	จำนวน	รวมเงิน	ความก้าวหน้า
รพ.บาง สะพาน	ครุภัณฑ์ทางการแพทย์ 3 รายการ 1.เตียงผ่าตัดพร้อมรีโมทคอนโทรล 2.ชุดอุปกรณ์ช่วยชีวิตเด็กทารก 3.โคมไฟผ่าตัดใหญ่โคมคู่ ขนาดไม่น้อยกว่า 130,000 ลักซ์ หลอดแอลอีดี	2 1 1	5,160,000	- รองผู้ว่าราชการจังหวัดประจวบคีรีขันธ์ ลงนามประกาศประกวดราคาเมื่อวันที่ 22 ส.ค. 62 - รพ. บางสะพานดำเนินการประกาศ ประกวดราคา ทางเว็บไซต์ ระยะเวลาไม่ น้อยกว่า 10 วันทำการ ตั้งแต่วันที่ 23 ส.ค. 62 ถึงวันที่ 6 ก.ย. 62 -กำหนดเสนอราคาวันที่ 9 ก.ย. 62

ค่าบริการทางการแพทย์ที่เบิกจ่าย
ในลักษณะงบลงทุน (งบค่าเสื่อม)
ปีงบประมาณ 2562

ข้อมูล วันที่ 23 สิงหาคม 2562

งบค่าบริการทางการแพทย์ที่เบิกจ่ายในลักษณะงบลงทุน (งบค่าเสื่อม) ปี 2562

หน่วยบริการ	งบค่าบริการทางการแพทย์ 70%, 20%, 10%	
	จำนวนรายการ	จำนวนเงิน (บาท)
รพ.ประจวบคีรีขันธ์	17	8,815,311.75
รพ.กุยบุรี	18	2,650,312.01
รพ.ทับสะแก	20	4,159,254.86
รพ.บางสะพาน	10	8,855,869.90
รพ.บางสะพานน้อย	19	4,983,346.18
รพ.ปราณบุรี	71	4,054,774.04
รพ.หัวหิน	11	11,656,071.11
รพ.สามร้อยยอด	18	5,833,409.43
รวม	184	51,008,349.28

งบค่าบริการทางการแพทย์ที่เบิกจ่ายในลักษณะงบลงทุน (งบค่าเสื่อม) ปี 2562

งประดับ 70%, 20%, 10%

รายการ	23 สิงหาคม 62		
	รายการ	ร้อยละ	จำนวนเงิน
สีแดง : ขั้นตอนที่ 1 จัดทำแผนการจัดซื้อจัดจ้าง - ขั้นตอนที่ 2 กำหนด Spec. / แต่งตั้งคณะกรรมการ (TOR)	2	1.09	2,926,398.73
สีเหลือง : ขั้นตอนที่ 3 จัดทำรายงานขอซื้อ - ขั้นตอนที่ 11 ประกาศผู้ชนะ	9	4.89	8,926,171.17
สีเขียว : ขั้นตอนที่ 12 เว้นระยะอุรรณ - ขั้นตอนที่ 14 ส่งสำเนาสัญญา	22	11.96	8,363,661.67
ดำเนิการเสร็จสิ้น (เบิกจ่ายแล้ว) ขั้นตอน 15	151	82.07	30,792,117.71
รวม	184	100	51,008,349.28

ข้อมูล วันที่ 23 สิงหาคม 2562

งบค่าบริการทางการแพทย์ที่เบิกจ่ายในลักษณะงบลงทุน (งบค่าเสื่อม) ปี 2562 รายการสีแดง

งบ 70, 20, 10 % จำนวน 2 รายการ จำนวนเงิน 2,926,398.73 บาท

ลำดับ	หน่วยบริการ	ประเภทแผน	ประเภทครุภัณฑ์	รายการ	จำนวน	งบค่าเสื่อมUC	สมทบเงินบำรุง	งบอื่นๆ	รวมเงิน	ความก้าวหน้า
1	รพ.บางสะพาน	10%	สิ่งก่อสร้าง	ปรับปรุงระบบไฟฟ้าสนับสนุนอาคารผู้ป่วยนอกและอุบัติเหตุ	1	1,649,698.73	0	0	1,649,698.73	2. แต่งตั้งคณะกรรมการกำหนด Spec. - อยู่ระหว่างการไฟฟ้าส่วนภูมิภาค ออกแบบและสำรวจราคาใหม่
รวม สิ่งก่อสร้าง 1 รายการ						1,649,698.73	0	0	1,649,698.73	
รวม รพ.บางสะพาน ทั้งหมด 1 รายการ						1,649,698.73	0	0.00	1,649,698.73	
1	รพ.บางสะพานน้อย (รพ.สต.ไชยราช)	20%	สิ่งก่อสร้าง	ปรับปรุงซ่อมอาคารโรงพยาบาลส่งเสริมสุขภาพตำบลตามประมาณการช่างโยธา	1	1,276,700.00	0	0	1,276,700.00	2. แต่งตั้งคณะกรรมการร่างขอบเขตของงานและประกาศเผยแพร่แผน (วิธีประกวดราคา e-bidding) รอช่าง สสจ.ปข.ทำแบบแปลนและประมาณราคา จึงจะดำเนินการขอความเห็นชอบราคากลางและขอบเขตงาน
รวมสิ่งก่อสร้าง 1 รายการ					1	1,276,700.00	0	0	1,276,700.00	
รวม รพ.บางสะพานน้อย ทั้งหมด 1 รายการ						1,276,700.00	0	0.00	1,276,700.00	
รวมรายการดำเนินการล่าช้าทั้งหมด						2,926,398.73	0	0	2,926,398.73	

ค่าบริการทางการแพทย์ที่เบิกจ่าย
ในลักษณะงบลงทุน (งบค่าเสื่อม)

ปีงบประมาณ 2563

ค่าบริการทางการแพทย์ที่เบิกจ่ายในลักษณะงบลงทุน (งบค่าเสื่อม)

ปีงบประมาณ 2563

ชื่อหน่วยบริการ	POP	Adj.	วงเงินสัดส่วน OP	วงเงินสัดส่วน PP	วงเงินสัดส่วน IP	ผลรวมวงเงิน OP : PP : IP	โอนตรง CUP ไม่น้อยกว่า 70%	โอนตรง จังหวัด ไม่เกิน 20%	เขต ไม่เกิน 10%
รพ. ประจวบคีรีขันธ์	68,163	7,560.8370	3,616,737.84	1,307,770.42	6,055,652.07	10,980,160.33	7,686,112.23	2,196,032.07	1,098,016.03
รพ. กุยบุรี	33,039	593.2616	1,753,053.73	633,883.88	475,157.16	2,862,094.77	2,003,466.34	572,418.95	286,209.48
รพ. ทับสะแก	36,478	1,499.4260	1,935,527.53	699,864.29	1,200,925.53	3,836,317.35	2,685,422.15	767,263.47	383,631.73
รพ. บางสะพาน	60,733	4,142.8046	3,222,501.05	1,165,218.97	3,318,069.58	7,705,789.60	5,394,052.72	1,541,157.92	770,578.96
รพ. บางสะพานน้อย	29,734	690.9160	1,577,689.99	570,474.39	553,370.86	2,701,535.24	1,891,074.67	540,307.05	270,153.52
รพ. ปราณบุรี	45,888	1,125.0612	2,434,823.38	880,403.87	901,087.96	4,216,315.21	2,951,420.65	843,263.04	421,631.52
รพ. หัวหิน	87,217	9,792.6106	4,627,745.61	1,673,339.10	7,843,132.00	14,144,216.71	9,900,951.70	2,828,843.34	1,414,421.67
รพ. สามร้อยยอด	36,986	1,752.8865	1,962,482.07	709,610.74	1,403,928.00	4,076,020.81	2,853,214.57	815,204.16	407,602.08
	398,238	27,158	21,130,561	7,640,566	21,751,323	50,522,450	35,365,715.03	10,104,490.00	5,052,244.99

**แผนงบค่าบริการทางการแพทย์ที่เบิกจ่ายในลักษณะงบลงทุน
(งบค่าเสื่อม) ปีงบประมาณ 2563**

ชื่อหน่วยบริการ	ระดับหน่วยบริการ 70%		ระดับจังหวัด 20%		ระดับเขต 10%	
	จำนวนเงิน	จำนวนรายการ	จำนวนเงิน	จำนวนรายการ	จำนวนเงิน	จำนวนรายการ
	รพ.ประจวบคีรีขันธ์	7,686,112.23	37	1,998,100.00	49	
รพ.กุยบุรี	2,003,466.34	22	1,048,700.00	4		
รพ.ทับสะแก	2,685,422.15	50	1,057,690.00	9	2,526,122.49	2
รพ.บางสะพาน	5,394,052.72	6	1,000,000.00	9		
รพ.บางสะพานน้อย	1,891,074.67	35	1,000,000.00	3	2,526,122.50	4
รพ.ปราณบุรี	2,951,420.65	21	1,000,000.00	4		
รพ.หัวหิน	9,900,951.70	13	1,000,000.00	31		
รพ.สามร้อยยอด	2,853,214.57	8	2,000,000.00	3		
รวม	35,365,715.03	192	10,104,490.00	112	5,052,244.99	6

งบค่าเสื่อม

จัดสรรระดับหน่วยบริการ 70%

ปีงบประมาณ 2563

จัดสรรระดับหน่วยบริการ 70% จำนวน 192 รายการ

วงเงิน 35,365,715.03 บาท

หน่วยบริการ	รพ. ประจวบคีรีขันธ์	รพ. กุยบุรี	รพ. ทับสะแก	รพ. บางสะพาน	รพ. บางสะพานน้อย	รพ. ปราณบุรี	รพ. หัวหิน	รพ. สามร้อยยอด	รวม
ครุภัณฑ์ทางการแพทย์	17	11	32	6	20	1	13	2	102
จำนวนเงิน (บาท)	5,082,939.52	660,000.00	1,947,322.15	5,394,052.72	1,500,390.00	300,000.00	9,900,951.70	1,998,114.57	26,783,770.66
ครุภัณฑ์คอมฯ	15	8	9		9	3		1	45
จำนวนเงิน (บาท)	179,800.00	508,038.18	499,700.00		172,400.00	852,000.00		30,000.00	2,241,938.18
รายการยานพาหนะ	2	1				1			4
จำนวนเงิน (บาท)	2,158,000.00	715,000.00				150,000.00			3,023,000.00
ครุภัณฑ์สำนักงาน			5		4				9
จำนวนเงิน (บาท)			217,400.00		160,884.67				378,284.67
สิ่งก่อสร้าง	3	2				16		2	23
จำนวนเงิน (บาท)	265,372.71	120,428.16				1,649,420.65		751,000.00	2,786,221.52
งานบ้านงานครัว			4		1			1	6
จำนวนเงิน (บาท)			21,000.00		9,400.00			18,000.00	48,400.00
โฆษณาและเผยแพร่					1				1
จำนวนเงิน (บาท)					48,000.00				48,000.00
ไฟฟ้าและวิทยุ								2	2
จำนวนเงิน (บาท)								56,100.00	56,100.00
รวมจำนวนรายการทั้งหมด	37	22	50	6	35	21	13	8	192
รวมจำนวนเงิน (บาท)	5,696,112.23	2,093,466.34	2,685,422.15	5,394,052.72	1,891,974.67	2,051,420.65	9,900,951.70	2,073,214.57	35,365,715.03

CUP กระจวบๆ จัฒสรระดับหน่วยบริการ 70% ทั้จหมด 37 รายการ

ลำดับ	ชื่อหน่วยบริการ (แม่ข่าย)	ชื่อหน่วย บริการ (ลูกข่าย)	รายการ	ประเภท(ครุภัณฑ์/สิ่งก่อสร้าง)	จำนวน(หน่วย)	ราคาต่อหน่วย	รวมจำนวนเงิน	แหล่งงบประมาณ	
								เงินจัฒสรUC (บาท)	เงินสมทบ (บาท)
1	รพ.กระจวบๆ	รพ.กระจวบๆ	เครื่องติดตามการทำงานของหัวใจและสัญญาณชีพอัตโนมัติ ขนาดเล็ก	ครุภัณฑ์ทางการแพทย์	1	150,000.00	150,000.00	150,000.00	-
2	รพ.กระจวบๆ	รพ.กระจวบๆ	เครื่องกระตุกไฟฟ้าหัวใจชนิดไปเฟล็คพร้อมภาควัดออกซิเจนในเลือด		1	330,000.00	330,000.00	330,000.00	-
3	รพ.กระจวบๆ	รพ.กระจวบๆ	ชุดเครื่องมือตรวจหูด คอ จมูก วิตัศน์ชุดเล็ก		1	535,000.00	535,000.00	535,000.00	-
4	รพ.กระจวบๆ	รพ.กระจวบๆ	เครื่องปั่นตกตะกอนสำหรับงานธนาคารเลือด (Serofuge centrifuge)		1	180,000.00	180,000.00	180,000.00	-
5	รพ.กระจวบๆ	รพ.กระจวบๆ	ตู้ปลอดเชื้อ class II ไม่น้อยกว่า 4 ฟุต		1	300,000.00	300,000.00	300,000.00	-
6	รพ.กระจวบๆ	รพ.กระจวบๆ	กล้องจุลทรรศน์ 3 กระบอกตา พร้อมชุดประมวลผลภาพ		1	150,000.00	150,000.00	150,000.00	-
7	รพ.กระจวบๆ	รพ.กระจวบๆ	เครื่องนึ่งฆ่าเชื้อจุลินทรีย์ด้วยไอน้ำระบบอัตโนมัติขนาดไม่น้อยกว่า 105 ลิตร (Autoclave)		1	500,000.00	500,000.00	500,000.00	-
8	รพ.กระจวบๆ	รพ.กระจวบๆ	เครื่องติดตามการทำงานของหัวใจและสัญญาณชีพอัตโนมัติพร้อมติดตามความ		1	300,000.00	300,000.00	300,000.00	-

CUP ประจวบฯ จัดสรรระดับหน่วยบริการ 70% ทั้งหมด 37 รายการ(ต่อ)

ลำดับ	ชื่อหน่วยบริการ	รหัสหน่วยบริหาร (ลูกชาย)	ชื่อหน่วยบริการ (ลูกชาย)	รายการ	ประเภท(ครุภัณฑ์/)	จำนวน	ราคาต่อ	รวม	แหล่งงบประมาณ	
									เงินจัดสรร	เงิน
10	รพ. ประจวบฯ	10737	รพ. ประจวบฯ	เครื่องตรวจสมรรถภาพทารกในครรภ์สำหรับตรวจเด็กแฝด	ครุภัณฑ์การแพทย์	1	300,000.00	300,000.00	300,000.00	-
11	รพ. ประจวบฯ	10737	รพ. ประจวบฯ	ชุดสว่านเจาะและเลื่อยตัดกระดูกมาตรฐาน		1	750,000.00	750,000.00	750,000.00	-
12	รพ. ประจวบฯ	10737	รพ. ประจวบฯ	เครื่องนับเม็ดยาอัตโนมัติ		1	400,000.00	400,000.00	400,000.00	-
13	รพ. ประจวบฯ	10737	รพ. ประจวบฯ	เครื่องกระตุ้นกล้ามเนื้อด้วยไฟฟ้า (Electrical stimulation)		1	215,000.00	215,000.00	215,000.00	-
14	รพ. ประจวบฯ	10737	รพ. ประจวบฯ	เครื่องกระตุ้นไฟฟ้าหัวใจชนิดไบเฟสสิคพร้อมภาควัดออกซิเจนในเลือด		1	330,000.00	330,000.00	330,000.00	-
15	รพ. ประจวบฯ	10737	รพ. ประจวบฯ	เครื่องควบคุมอุณหภูมิทารกแรกเกิด		1	70,000.00	70,000.00	70,000.00	-
16	รพ. ประจวบฯ	10737	รพ. ประจวบฯ	เครื่องวัดความดันโลหิต แบบสอดแขนชนิดอัตโนมัติ		1	70,000.00	70,000.00	52,939.52	17,060.48
17	รพ. ประจวบฯ	08673	ทุ่งเคิล็ด	เครื่องวัดความดันโลหิตสอดแขนชนิดอัตโนมัติ		1	70,000.00	70,000.00	70,000.00	-
รวมทั้งหมดหน่วยบริการ 17										

CUP กระจวบฯ จัดสรรระดับหน่วยบริการ 70% ทั้งหมด 37 รายการ(ต่อ)

ลำดับ	ชื่อหน่วยบริการ	รหัสหน่วยบริหาร	ชื่อหน่วยบริการ	รายการ	ประเภท(ครุภัณฑ์/	จำนวน	ราคาต่อ	รวมจำนวน	แหล่งงบประมาณ	
									เงินจัดสรรบC	เงินสมทบ(บาท)
1	รพ.กระจวบฯ	08674	คลองวาฬ	เครื่องสำรองไฟ ขนาด 1 KVA	ครุภัณฑ์คอมพิวเตอร์	2	5,800.00	11,600.00	11,600.00	
2	รพ.กระจวบฯ	08675	ด่านสิงขร	เครื่องสำรองไฟ ขนาด 1 KVA		2	5,800.00	11,600.00	11,600.00	
3	รพ.กระจวบฯ	08676	ห้วยน้ำพุ	เครื่องสำรองไฟ ขนาด 1 KVA		2	5,800.00	11,600.00	11,600.00	
4	รพ.กระจวบฯ	08677	ห้วยทราย	เครื่องสำรองไฟ ขนาด 1 KVA		2	5,800.00	11,600.00	11,600.00	
5	รพ.กระจวบฯ	08672	เกาะหลัก	เครื่องสำรองไฟ ขนาด 1 KVA		3	5,800.00	17,400.00	17,400.00	
6	รพ.กระจวบฯ	08673	ทุ่งเค็ด	เครื่องสำรองไฟ ขนาด 1 KVA		2	5,800.00	11,600.00	11,600.00	
7	รพ.กระจวบฯ	08680	นิคม กม.12	เครื่องสำรองไฟ ขนาด 1 KVA		2	5,800.00	11,600.00	11,600.00	
8	รพ.กระจวบฯ	08682	หนองยายเอม	เครื่องสำรองไฟ ขนาด 1 KVA		2	5,800.00	11,600.00	11,600.00	
9	รพ.กระจวบฯ	08679	ย่านซื่อ	เครื่องสำรองไฟ ขนาด 1 KVA		2	5,800.00	11,600.00	11,600.00	
10	รพ.กระจวบฯ	08681	เฉลิมฯพระเกียรติ นิคม กม.5	เครื่องสำรองไฟ ขนาด 1 KVA		2	5,800.00	11,600.00	11,600.00	
11	รพ.กระจวบฯ	08678	อ่าวน้อย	เครื่องสำรองไฟ ขนาด 1 KVA		2	5,800.00	11,600.00	11,600.00	
12	รพ.กระจวบฯ	08686	หนองปรุหลัก	เครื่องสำรองไฟ ขนาด 1 KVA		2	5,800.00	11,600.00	11,600.00	
13	รพ.กระจวบฯ	08684	ดอนซอ	เครื่องสำรองไฟ ขนาด 1 KVA		2	5,800.00	11,600.00	11,600.00	
14	รพ.กระจวบฯ	08683	ป่อนอก	เครื่องสำรองไฟ ขนาด 1 KVA		2	5,800.00	11,600.00	11,600.00	
15	รพ.กระจวบฯ	08685	ทุ่งโก	เครื่องสำรองไฟ ขนาด 1 KVA		2	5,800.00	11,600.00	11,600.00	

CUP ประจวบฯ จัดสรรระดับหน่วยบริการ 70% ทั้งหมด 37 รายการ(ต่อ)

ลำดับ	ชื่อหน่วยบริการ (แม่ข่าย)	รหัสหน่วยบริหาร (ลูกข่าย)	ชื่อหน่วยบริการ (ลูกข่าย)	รายการ	ประเภท(ครุภัณฑ์/ สิ่งก่อสร้าง)	จำนวน	ราคาต่อหน่วย	รวมจำนวนเงิน	แหล่งงบประมาณ	
									เงินจัดสรรUC (บาท)	เงินสมทบ (บาท)
1	รพ. ประจวบฯ	10737	รพ. ประจวบฯ	รถยนต์ตรวจการณ์ ปริมาตรกระบอกสูบไม่ต่ำกว่า 2,000 ซีซี. หรือกำลังเครื่องยนต์สูงสุดไม่ต่ำกว่า 100 กิโลวัตต์ เครื่องยนต์เบนซิน แบบขับเคลื่อน 2 ล้อ	ครุภัณฑ์ยานพาหนะ	1	1,290,000.00	1,290,000.00	1,290,000.00	-
2	รพ. ประจวบฯ	08675	ด้านสิงขร	รถบรรทุกดีเซล ขนาด 1 ตัน ปริมาตรกระบอกสูบไม่ต่ำกว่า 2400CC หรือกำลังเครื่องยนต์สูงสุดไม่ต่ำกว่า 110 กิโลวัตต์ ขับเคลื่อน 2 ล้อ แบบดับเบิ้ลแค้น	และขนส่ง	1	868,000.00	868,000.00	868,000.00	
					ครุภัณฑ์ยานพาหนะ ทั้งหมด 2 รายการ		2,158,000.00	2,158,000.00	2,158,000.00	
1	รพ. ประจวบฯ	08676	ห้วยน้ำพุ	ปรับปรุงซ่อมแซมอาคารเก็บขยะ ตามแบบ ประมาณการช่างโยธา	สิ่งก่อสร้าง	1	28,000.00	28,000.00	28,000.00	
2	รพ. ประจวบฯ	08672	เกาะหลัก	ปรับปรุงซ่อมแซมอาคารเก็บขยะ ตามแบบ ประมาณการช่างโยธา		1	28,000.00	28,000.00	28,000.00	
3	รพ. ประจวบฯ	08685	ทุ่งโก	ปรับปรุงซ่อมแซมหลังคา รพ.สต.ทุ่งโก พร้อมเชิงชาย ตามประมาณการช่างโยธา		1	220,000.00	220,000.00	209,372.71	10,627.29
					สิ่งก่อสร้าง ทั้งหมด 3 รายการ		276,000.00	276,000.00	265,372.71	10,627.29
					รวมทั้งหมด 37 รายการ		7,621,000.00	7,713,800.00	7,686,112.23	10,627.29

CUP กุญบุรี จัดสรรระดับหน่วยบริการ 70% ทั้งหมด 22 รายการ

ลำดับ	รหัสหน่วย บริหาร (แม่ข่าย)	ชื่อหน่วย บริการ (แม่ข่าย)	รหัสหน่วย บริการ (ลูกข่าย)	รายการ	ประเภท(ค รุกรณ์ท์/ สิ่งก่อสร้าง)	จำนวน(ห หน่วย)	ราคาต่อหน่วย	รวมจำนวนเงิน	แหล่งงบประมาณ	
									เงินจัดสรรUC (บาท)	เงินสมทบ (บาท)
1	11315	รพ.กุญบุรี	11315-รพ.กุญบุรี	เครื่องควบคุมการให้สารน้ำทางหลอดเลือดดำ ชนิด 1 สาย	ครุภัณฑ์ การแพทย์	1	55,000.00	55,000.00	55,000.00	0
2	11315	รพ.กุญบุรี	11315-รพ.กุญบุรี	เครื่องควบคุมการให้สารน้ำทางหลอดเลือดดำ ชนิด 1 สาย		1	55,000.00	55,000.00	55,000.00	0
3	11315	รพ.กุญบุรี	11315-รพ.กุญบุรี	เครื่องฟังเสียงหัวใจทารกในครรภ์		1	75,000.00	75,000.00	75,000.00	0
4	11315	รพ.กุญบุรี	11315-รพ.กุญบุรี	เครื่องติดตามการทำงานของหัวใจและสัญญาณ ชีพอัตโนมัติ ขนาดเล็ก		1	150,000.00	150,000.00	150,000.00	0
5	11315	รพ.กุญบุรี	11315-รพ.กุญบุรี	เตียงผู้ป่วยชนิดสามโกปรับด้วยไฟฟ้าราวปีกนก พร้อมเบาะและเสาน้ำเกลือ		1	55,000.00	55,000.00	55,000.00	0
6	11315	รพ.กุญบุรี	11315-รพ.กุญบุรี	เตียงผู้ป่วยชนิดสามโกปรับด้วยไฟฟ้าราวปีกนก พร้อมเบาะและเสาน้ำเกลือ		1	55,000.00	55,000.00	55,000.00	0
7	11315	รพ.กุญบุรี	11315-รพ.กุญบุรี	เตียงผู้ป่วยชนิดสามโกปรับด้วยไฟฟ้าราวปีกนก พร้อมเบาะและเสาน้ำเกลือ		1	55,000.00	55,000.00	55,000.00	0
8	11315	รพ.กุญบุรี	11315-รพ.กุญบุรี	เครื่องควบคุมการให้สารน้ำทางหลอดเลือดดำ ชนิด 1 สาย		1	55,000.00	55,000.00	55,000.00	0
9	11315	รพ.กุญบุรี	11315-รพ.กุญบุรี	เครื่องส่องกล้องเสียงแบบไฟเบอร์ออปติก (Laryngoscope)		1	25,000.00	25,000.00	25,000.00	0
10	11315	รพ.กุญบุรี	11315-รพ.กุญบุรี	เครื่องควบคุมการให้สารน้ำทางหลอดเลือดดำ ชนิด 1 สาย		1	55,000.00	55,000.00	55,000.00	0
11	11315	รพ.กุญบุรี	11315-รพ.กุญบุรี	ชุดตรวจหู ตา (OphthalmoOtoscope)		1	25,000.00	25,000.00	25,000.00	0
ครุภัณฑ์การแพทย์ ทั้งหมด 11 รายการ							660,000.00	660,000.00	660,000.00	

CUP กุญบุรี จัดสรรระดับหน่วยบริการ 70% ทั้งหมด 22 รายการ(ต่อ)

ลำดับ	รหัสหน่วย บริหาร (แม่ข่าย)	ชื่อหน่วย บริการ (แม่ข่าย)	รหัสหน่วย บริหาร (ลูกข่าย)	รายการ	ประเภท(ค รุกรณ์ท์/ สิ่งก่อสร้าง)	จำนวน(ห หน่วย)	ราคาต่อหน่วย	รวมจำนวนเงิน	แหล่งงบประมาณ	
									เงินจัดสรรUC (บาท)	เงินสมทบ (บาท)
1	11315	รพ.กุญบุรี	11315-รพ. กุญบุรี	เครื่องคอมพิวเตอร์ สำหรับงาน ประมวลผล แบบที่ 1	ครุกรณ์ท์ คอมพิวเตอร์	1	22,000.00	22,000.00	22,000.00	0
2	11315	รพ.กุญบุรี	11315-รพ. กุญบุรี	คอมพิวเตอร์แบบสำนักงาน		1	17,000.00	17,000.00	17,000.00	0
3	11315	รพ.กุญบุรี	11315-รพ. กุญบุรี	คอมพิวเตอร์แบบสำนักงาน		1	17,000.00	17,000.00	17,000.00	0
4	11315	รพ.กุญบุรี	11315-รพ. กุญบุรี	เครื่องคอมพิวเตอร์ สำหรับงาน ประมวลผล แบบที่ 2		1	30,000.00	30,000.00	30,000.00	0
5	11315	รพ.กุญบุรี	11315-รพ. กุญบุรี	เครื่องคอมพิวเตอร์ สำหรับงาน ประมวลผล แบบที่ 1		1	22,000.00	22,000.00	22,000.00	0
6	11315	รพ.กุญบุรี	11315-รพ. กุญบุรี	เครื่องคอมพิวเตอร์ สำหรับงาน ประมวลผล แบบที่ 1		1	22,000.00	22,000.00	22,000.00	0
7	11315	รพ.กุญบุรี	11315-รพ. กุญบุรี	เครื่องคอมพิวเตอร์แม่ข่ายแบบที่ 2		1	350,000.00	350,000.00	350,000.00	0
8	11315	รพ.กุญบุรี	11315-รพ. กุญบุรี	เครื่องสำรองไฟฟ้าขนาด 3 KVA		1	32,000.00	32,000.00	28,038.18	3,961.82
ครุกรณ์ท์คอมพิวเตอร์ ทั้งหมด 8 รายการ							512,000.00	512,000.00	508,038.18	3,961.82

CUP กุญบุรี จัดสรรระดับหน่วยบริการ 70% ทั้งหมด 22 รายการ(ต่อ)

ลำดับ	รหัสหน่วย บริหาร (แม่ข่าย)	ชื่อหน่วย บริการ (แม่ข่าย)	ชื่อหน่วย บริหาร (ลูกข่าย)	รายการ	ประเภท(ค รูกณฑ์/ สิ่งก่อสร้าง)	จำนวน(หน่วย)	ราคาต่อหน่วย	รวมจำนวนเงิน	แหล่งงบประมาณ	
									เงินจัดสรรUC (บาท)	เงินสมทบ (บาท)
1	11315	รพ.กุญบุรี	08696-รพ.สต. บ้านโป่งกระสัง หมู่ที่ 04 ตำบล หาดขาม	รถบรรทุก (ดีเซล) ขนาด 1 ตัน ปริมาตร กระบอกสูบไม่ต่ำกว่า 2,400 ซีซี. หรือกำลัง เครื่องยนต์สูงสุดไม่ต่ำกว่า 110 กิโลวัตต์ ขับเคลื่อน 2 ล้อ แบบมีช่องว่างด้านหลังคนขับ (CAB)	ยานพาหนะ	1	715,000.00	715,000.00	715,000.00	0
ครุภัณฑ์ยานพาหนะ ทั้งหมด 1 รายการ							715,000.00	715,000.00	715,000.00	0.00
1	11315	รพ.กุญบุรี	08693-รพ.สต. บ้านป่าถล่ม หมู่ที่ 06 ตำบล สามกระชาย	ซ่อมแซมและปรับปรุงห้องปฐมพยาบาล โรงพยาบาลส่งเสริมสุขภาพตำบลบ้านป่าถล่ม	สิ่งก่อสร้าง	1	56,000.00	56,000.00	50,428.16	5,571.84
2	11315	รพ.กุญบุรี	08693-รพ.สต. บ้านป่าถล่ม หมู่ที่ 06 ตำบล สามกระชาย	ซ่อมแซมและปรับปรุงห้องเวชภัณฑ์คลังโนและ ห้องตรวจรักษาโรคโรงพยาบาลส่งเสริมสุขภาพ ตำบลบ้านป่าถล่ม	สิ่งก่อสร้าง	1	70,000.00	70,000.00	70,000.00	0
สิ่งก่อสร้าง ทั้งหมด 2 รายการ							126,000.00	126,000.00	120,428.16	5,571.84
รวมทั้งหมด 22 รายการ							2,013,000.00	2,013,000.00	2,003,466.34	9,533.66

CUP ทับสะแก จัดสรรระดับหน่วยบริการ 70% ทั้งหมด 50 รายการ

ลำดับ	รหัสหน่วย บริหาร (แม่ข่าย)	ชื่อหน่วยบริการ (แม่ข่าย)	รหัสหน่วย บริหาร (ลูกข่าย)	ชื่อหน่วย บริการ (ลูกข่าย)	รายการ	ประเภท(ครุ ภัณฑ์/ สิ่งก่อสร้าง)	จำนวน(หน่วย)	ราคาต่อหน่วย	รวมจำนวนเงิน	งบสนับสนุน	
										เงินจัดสรรUC (บาท)	เงินสมทบ (บาท)
1	11316	รพ.ทับสะแก	11316	รพ.ทับสะแก	เครื่องควบคุมการให้สารน้ำทางหลอดเลือดดำ ชนิด 1 สาย	ครุภัณฑ์ การแพทย์	2	55,000.00	110,000.00	110,000.00	
2	11316	รพ.ทับสะแก	11316	รพ.ทับสะแก	เครื่องวัดความดันโลหิตชนิดอัตโนมัติพร้อมวัด ความอืดตัวของอกซิเจนในเลือด		1	75,000.00	75,000.00	41,835.01	33,164.99
3	11316	รพ.ทับสะแก	11316	รพ.ทับสะแก	เครื่องวัดความยาวรากฟัน		1	35,000.00	35,000.00	35,000.00	
4	11316	รพ.ทับสะแก	11316	รพ.ทับสะแก	เครื่องฉายแสงอุตราส		1	30,000.00	30,000.00	30,000.00	
5	11316	รพ.ทับสะแก	11316	รพ.ทับสะแก	กล้องจุลทรรศน์ ชนิด 2 ตา แบบใช้แสง LED		1	75,000.00	75,000.00	75,000.00	
6	11316	รพ.ทับสะแก	11316	รพ.ทับสะแก	ตู้ดูดเชื้อแบบจ่ายลมออกตามท่อ (คร่อมขีง)		1	82,000.00	82,000.00	82,000.00	
7	11316	รพ.ทับสะแก	11316	รพ.ทับสะแก	เครื่องติดตามการทำงานของหัวใจและสัญญาณ ชีพอัตโนมัติ ขนาดเล็ก		2	150,000.00	300,000.00	300,000.00	
8	11316	รพ.ทับสะแก	11316	รพ.ทับสะแก	ชุดส่องหลอดลมแบบไฟเบอร์ออปติก 5 เมตร หลอด LED		1	55,800.00	55,800.00	55,800.00	
9	11316	รพ.ทับสะแก	11316	รพ.ทับสะแก	โต๊ะคร่อมเตียง ทำด้วยสแตนเลส (Over Bed)		2	4,900.00	9,800.00	9,800.00	
10	11316	รพ.ทับสะแก	11316	รพ.ทับสะแก	โคมไฟส่องตรวจสำหรับทำหัตถการชนิดขาตั้ง		1	35,000.00	35,000.00	35,000.00	
11	11316	รพ.ทับสะแก	11316	รพ.ทับสะแก	เครื่องติดตามการทำงานของหัวใจทารกในครรภ์ และการหดตัวของมดลูก (Fetal Monitor)		1	250,000.00	250,000.00	250,000.00	
12	11316	รพ.ทับสะแก	11316	รพ.ทับสะแก	เครื่องซังน้ำหนักแบบดิจิตอลพร้อมที่วัดส่วนสูง		1	20,000.00	20,000.00	20,000.00	
13	11316	รพ.ทับสะแก	08706	รพ.สต.บ้านหิน เทิน	เครื่องดูดหินปูนแบบ Electro Magnetic		1	25,000.00	25,000.00	25,000.00	
14	11316	รพ.ทับสะแก	08706	รพ.สต.บ้านหิน เทิน	เครื่องหมุนเหวี่ยงเพื่อตรวจปริมาตรเม็ดเลือดแดง อัดแน่น (Hematocrit centrifuge) สำหรับปฐม ภูมิหรือศูนย์สุขภาพชุมชน		1	70,000.00	70,000.00	70,000.00	
15	11316	รพ.ทับสะแก	08703	รพ.สต.ดอนใจดี	เครื่องซังน้ำหนักแบบดิจิตอลพร้อมที่วัดส่วนสูง		1	20,000.00	20,000.00	20,000.00	

CUP ทับสะแก จัดสรรระดับหน่วยบริการ 70% ทั้งหมด 50 รายการ

ลำดับ	รหัสหน่วยบริหาร (แม่ข่าย)	ชื่อหน่วยบริการ (แม่ข่าย)	รหัสหน่วยบริการ (ลูกข่าย)	ชื่อหน่วยบริการ (ลูกข่าย)	รายการ	ประเภท(ครุภัณฑ์/สิ่งก่อสร้าง)	จำนวน(หน่วย)	ราคาต่อหน่วย	รวมจำนวนเงิน	งบลงทุน	
										เงินจัดสรรUC (บาท)	เงินสมทบ (บาท)
1	11316	รพ.ทับสะแก	11316	รพ.ทับสะแก	เครื่องควบคุมการให้สารน้ำทางหลอดเลือดดำ ชนิด 1 สาย	ครุภัณฑ์ การแพทย์	2	55,000.00	110,000.00	110,000.00	
2	11316	รพ.ทับสะแก	11316	รพ.ทับสะแก	เครื่องวัดความดันโลหิตชนิดอัตโนมัติพร้อมวัดความอืดตัวของอกซิเจนในเลือด		1	75,000.00	75,000.00	41,835.01	33,164.99
3	11316	รพ.ทับสะแก	11316	รพ.ทับสะแก	เครื่องวัดความยาวรากฟัน		1	35,000.00	35,000.00	35,000.00	
4	11316	รพ.ทับสะแก	11316	รพ.ทับสะแก	เครื่องฉายแสงอุตราส		1	30,000.00	30,000.00	30,000.00	
5	11316	รพ.ทับสะแก	11316	รพ.ทับสะแก	กล้องจุลทรรศน์ ชนิด 2 ตา แบบใช้แสง LED		1	75,000.00	75,000.00	75,000.00	
6	11316	รพ.ทับสะแก	11316	รพ.ทับสะแก	Hood ย้อมสี (คร่อมอ่าง)		1	82,000.00	82,000.00	82,000.00	
7	11316	รพ.ทับสะแก	11316	รพ.ทับสะแก	เครื่องติดตามการทำงานของหัวใจและสัญญาณชีพอัตโนมัติ ขนาดเล็ก		2	150,000.00	300,000.00	300,000.00	
8	11316	รพ.ทับสะแก	11316	รพ.ทับสะแก	ชุดส่องหลอดลมแบบไฟเบอร์ออปติก 5 เปรด หลอด LED		1	55,800.00	55,800.00	55,800.00	
9	11316	รพ.ทับสะแก	11316	รพ.ทับสะแก	โต๊ะพร้อมเตียง ทำด้วยสแตนเลส (Over Bed)		2	4,900.00	9,800.00	9,800.00	
10	11316	รพ.ทับสะแก	11316	รพ.ทับสะแก	โคมไฟส่องตรวจสำหรับทำหัตถการชนิดขาตั้ง		1	35,000.00	35,000.00	35,000.00	
11	11316	รพ.ทับสะแก	11316	รพ.ทับสะแก	เครื่องติดตามการทำงานของหัวใจทารกในครรภ์ และการหดตัวของมดลูก (Fetal Monitor)		1	250,000.00	250,000.00	250,000.00	
12	11316	รพ.ทับสะแก	11316	รพ.ทับสะแก	เครื่องซั่งน้ำหนักแบบดิจิตอลพร้อมที่วัดส่วนสูง		1	20,000.00	20,000.00	20,000.00	
13	11316	รพ.ทับสะแก	08706	รพ.สต.บ้านหินเทิน	เครื่องดูดหินปูนแบบ Electro Magnetic		1	25,000.00	25,000.00	25,000.00	
14	11316	รพ.ทับสะแก	08706	รพ.สต.บ้านหินเทิน	เครื่องหมุนเหวี่ยงเพื่อตรวจปริมาตรเม็ดเลือดแดงอัดแน่น (Hematocrit centrifuge) สำหรับปฐมภูมิหรือศูนย์สุขภาพชุมชน		1	70,000.00	70,000.00	70,000.00	
15	11316	รพ.ทับสะแก	08703	รพ.สต.ดอนใจดี	เครื่องซั่งน้ำหนักแบบดิจิตอลพร้อมที่วัดส่วนสูง		1	20,000.00	20,000.00	20,000.00	

CUP ทับสะแก จัดสรรระดับหน่วยบริการ 70% ทั้งหมด 50 รายการ(ต่อ)

ลำดับ	รหัสหน่วย บริหาร (แม่ข่าย)	ชื่อหน่วยบริการ (แม่ข่าย)	รหัสหน่วยบริการ (ลูกข่าย)	ชื่อหน่วย บริการ (ลูกข่าย)	รายการ	ประเภท(ครุ ภ/ สิ่งก่อสร้าง)	จำนวน	ราคาต่อหน่วย	รวมจำนวนเงิน	แหล่งงบประมาณ	
										เงินจัดสรรUC (บาท)	เงินสมทบ (บาท)
16	11316	รพ.ทับ สะแก	08703	รพ.สต.ดอน ใจดี	เครื่องวัดความดันโลหิตชนิดสอดแขนชนิด อัตโนมัติ		1	75,000.00	75,000.00	75,000.00	
17	11316	รพ.ทับ สะแก	14212	รพ.สต.ทุ่ง ประดู่	เครื่องชั่งน้ำหนักแบบดิจิตอลพร้อมที่วัดส่วนสูง		1	20,000.00	20,000.00	20,000.00	
18	11316	รพ.ทับ สะแก	14212	รพ.สต.ทุ่ง ประดู่	เครื่องวัดความดันโลหิตชนิดสอดแขนชนิด อัตโนมัติ		1	75,000.00	75,000.00	75,000.00	
19	11316	รพ.ทับ สะแก	08700	รพ.สต.ตลาด เหมืองแร่	เครื่องวัดความดันโลหิตชนิดสอดแขนชนิด อัตโนมัติ		1	75,000.00	75,000.00	75,000.00	
20	11316	รพ.ทับ สะแก	08700	รพ.สต.ตลาด เหมืองแร่	เครื่องชั่งน้ำหนักแบบดิจิตอลพร้อมที่วัดส่วนสูง		1	20,000.00	20,000.00	20,000.00	
21	11316	รพ.ทับ สะแก	08702	รพ.สต.ตำบล เขาล้าน	เครื่องชั่งน้ำหนักแบบดิจิตอลพร้อมที่วัดส่วนสูง		1	20,000.00	20,000.00	20,000.00	
22	11316	รพ.ทับ สะแก	08702	รพ.สต.ตำบล เขาล้าน	เครื่องหมุนเหวี่ยงเพื่อตรวจปริมาตรเม็ดเลือด แดงอัดแน่น (Hematocrit centrifuge) สำหรับปฐมภูมิหรือศูนย์สุขภาพชุมชน		1	70,000.00	70,000.00	70,000.00	
23	11316	รพ.ทับ สะแก	08699	รพ.สต.บ้าน หนองหอย	เครื่องชั่งน้ำหนักแบบดิจิตอลพร้อมที่วัดส่วนสูง		1	20,000.00	20,000.00	20,000.00	
24	11316	รพ.ทับ สะแก	08699	รพ.สต.บ้าน หนองหอย	เครื่องวัดความดันโลหิตแบบสอดแขนชนิด อัตโนมัติ		1	70,000.00	70,000.00	70,000.00	
25	11316	รพ.ทับ สะแก	08704	รพ.สต.ตำบล ห้วยยาง	เครื่องหมุนเหวี่ยงเพื่อตรวจปริมาตรเม็ดเลือด แดงอัดแน่น (Hematocrit centrifuge) สำหรับปฐมภูมิหรือศูนย์สุขภาพชุมชน		1	70,000.00	70,000.00	42,887.14	27,112.86
26	11316	รพ.ทับ สะแก	08704	รพ.สต.ตำบล ห้วยยาง	เครื่องฉายแสง พร้อมที่วัดความเข้มแสง		1	25,000.00	25,000.00	25,000.00	
27	11316	รพ.ทับ สะแก	08705	รพ.สต.บ้าน เนินดินแดง	เครื่องชั่งน้ำหนักแบบดิจิตอลพร้อมที่วัดส่วนสูง		1	20,000.00	20,000.00	20,000.00	

CUP ทับสะแก จัดสรรระดับหน่วยบริการ 70% ทั้งหมด 50 รายการ(ต่อ)

ลำดับ	รหัสหน่วย บริหาร (แม่ข่าย)	ชื่อหน่วย บริการ (แม่ข่าย)	รหัสหน่วย บริหาร (ลูกข่าย)	ชื่อหน่วย บริการ (ลูกข่าย)	รายการ	ประเภท(ครุ ภัณฑ์/ สิ่งก่อสร้าง)	จำนวน	ราคาต่อหน่วย	รวมจำนวนเงิน	แหล่งงบประมาณ	
										เงินจัดสรรUC (บาท)	เงินสมทบ (บาท)
28	11316	รพ.ทับ สะแก	08705	รพ.สต. บ้านเนิน ดินแดง	เครื่องหมุนเหวี่ยงเพื่อตรวจปริมาตร เม็ดเลือดแดงอัดแน่น (Hematocrit centrifuge) สำหรับปฐุมภูมิหรือศูนย์ สุขภาพชุมชน	ครุภัณฑ์ การแพทย์	1	70,000.00	70,000.00	70,000.00	
29	11316	รพ.ทับ สะแก	08698	รพ.สต. บ้าน อ่างทอง	เครื่องชุดหินปูนไฟฟ้าพร้อมอุปกรณ์		1	20,000.00	20,000.00	20,000.00	
30	11316	รพ.ทับ สะแก	08698	รพ.สต. บ้าน อ่างทอง	เครื่องวัดความดันโลหิตแบบสอดแขน ชนิดอัตโนมัติ		1	70,000.00	70,000.00	70,000.00	
31	11316	รพ.ทับ สะแก	08701	รพ.สต. ตำบลนาห ว้าง	เครื่องขังน้ำหนักแบบดิจิตอลพร้อมที่ วัดส่วนสูง		1	20,000.00	20,000.00	20,000.00	
32	11316	รพ.ทับ สะแก	08701	รพ.สต. ตำบลนาห ว้าง	เครื่องวัดความดันโลหิตชนิดสอดแขน ชนิดอัตโนมัติ		1	75,000.00	75,000.00	75,000.00	
					ครุภัณฑ์การแพทย์ ทั้งหมด 32 รายการ				1,797,700.00	2,007,600.00	1,947,322.15

CUP ทับสะแก จัดสรรระดับหน่วยบริการ 70% ทั้งหมด 50 รายการ(ต่อ)

ลำดับ	รหัสหน่วยบริการ (แม่ข่าย)	ชื่อหน่วยบริการ (แม่ข่าย)	รหัสหน่วยบริการ (ลูกข่าย)	ชื่อหน่วยบริการ (ลูกข่าย)	รายการ	ประเภท(ครุภัณฑ์/ สิ่งก่อสร้าง)	จำนวน	ราคาต่อหน่วย	รวมจำนวนเงิน	แหล่งงบประมาณ	
										เงินจัดสรรUC (บาท)	เงินสมทบ (บาท)
1	11316	รพ.ทับสะแก	11316	รพ.ทับสะแก	เครื่องคอมพิวเตอร์ สำหรับงานประมวลผล แบบที่ 2 (จอแสดงภาพขนาดไม่น้อยกว่า 19 นิ้ว)	ครุภัณฑ์คอมพิวเตอร์	2	30,000.00	60,000.00	60,000.00	
2	11316	รพ.ทับสะแก	11316	รพ.ทับสะแก	เครื่องคอมพิวเตอร์ สำหรับงานประมวลผล แบบที่ 1 (จอแสดงภาพขนาดไม่น้อยกว่า 19 นิ้ว)		9	22,000.00	198,000.00	152,000.00	46,000.00
3	11316	รพ.ทับสะแก	11316	รพ.ทับสะแก	เครื่องสำรองไฟฟ้า ขนาด 800 VA		7	2,500.00	17,500.00	17,500.00	
4	11316	รพ.ทับสะแก	11316	รพ.ทับสะแก	จอแสดงภาพขนาดไม่น้อยกว่า 19 นิ้ว		10	2,800.00	28,000.00	28,000.00	
5	11316	รพ.ทับสะแก	11316	รพ.ทับสะแก	เครื่องคอมพิวเตอร์โน้ตบุ๊ก สำหรับงานประมวลผล		5	22,000.00	110,000.00	110,000.00	
6	11316	รพ.ทับสะแก	11316	รพ.ทับสะแก	เครื่องพิมพ์เลเซอร์หรือLED ขาวดำ (18หน้า/นาที)		2	2,600.00	5,200.00	5,200.00	
7	11316	รพ.ทับสะแก	11316	รพ.ทับสะแก	เครื่องพิมพ์ Multifunction เลเซอร์ หรือ LED ขาวดำ		7	9,000.00	63,000.00	63,000.00	
8	11316	รพ.ทับสะแก	11316	รพ.ทับสะแก	สแกนเนอร์ สำหรับงานเก็บเอกสารระดับศูนย์บริการ แบบที่ 1		1	18,000.00	18,000.00	18,000.00	
9	11316	รพ.ทับสะแก	11316	รพ.ทับสะแก	เครื่องคอมพิวเตอร์ All in one สำหรับงานประมวลผล		2	23,000.00	46,000.00	46,000.00	
					ครุภัณฑ์คอมพิวเตอร์ ทั้งหมด 9 รายการ			131,900.00	545,700.00	499,700.00	46,000.00

CUP ทับสะแก จัดสรรระดับหน่วยบริการ 70% ทั้งหมด 50 รายการ(ต่อ)

ลำดับ	รหัสหน่วยบริการ (แม่ข่าย)	ชื่อหน่วยบริการ (แม่ข่าย)	รหัสหน่วยบริการ (ลูกข่าย)	ชื่อหน่วยบริการ (ลูกข่าย)	รายการ	ประเภท(ครุภัณฑ์/ สิ่งก่อสร้าง)	จำนวน	ราคาต่อหน่วย	รวมจำนวนเงิน	แหล่งงบประมาณ	
										เงินจัดสรรUC (บาท)	เงินสมทบ (บาท)
1	11316	รพ.ทับสะแก	11316	รพ.ทับสะแก	ผ้า mànพร้อมราง		1	1,500.00	1,500.00	1,500.00	
2	11316	รพ.ทับสะแก	08699	รพ.สต.บ้านหนองหอย	ตู้เย็น ขนาด 5 คิวบิกฟุต	ครุภัณฑ์งานบ้านงานครัว	1	6,500.00	6,500.00	6,500.00	
3	11316	รพ.ทับสะแก	08705	รพ.สต.บ้านเนินดินแดง	ตู้เย็น ขนาด 5 คิวบิกฟุต		1	6,500.00	6,500.00	6,500.00	
4	11316	รพ.ทับสะแก	08698	รพ.สต.บ้านอ่างทอง	ตู้เย็น ขนาด 5 คิวบิกฟุต		1	6,500.00	6,500.00	6,500.00	
					ครุภัณฑ์งานบ้านงานครัว ทั้งหมด 4 รายการ				21,000.00	21,000.00	21,000.00

CUP ทับสะแก จัดสรรระดับหน่วยบริการ 70% ทั้งหมด 50 รายการ(ต่อ)

ลำดับ	รหัสหน่วยบริการ (แม่ข่าย)	ชื่อหน่วยบริการ (แม่ข่าย)	รหัสหน่วยบริการ (ลูกข่าย)	ชื่อหน่วยบริการ (ลูกข่าย)	รายการ	ประเภท(ครุภัณฑ์/สิ่งก่อสร้าง)	จำนวน	ราคาต่อหน่วย	รวมจำนวนเงิน	แหล่งงบประมาณ	
										เงินจัดสรรUC (บาท)	เงินสมทบ (บาท)
1	11316	รพ.ทับสะแก	11316	รพ.ทับสะแก	เก้าอี้สำนักงานแบบมีพนักพิงแบบปรับระดับได้	ครุภัณฑ์สำนักงาน	14	2,200.00	30,800.00	30,800.00	
2	11316	รพ.ทับสะแก	11316	รพ.ทับสะแก	เก้าอี้สำนักงานแบบมีพนักพิง		3	2,000.00	6,000.00	6,000.00	
3	11316	รพ.ทับสะแก	11316	รพ.ทับสะแก	เครื่องปรับอากาศแบบแยกส่วนแบบตั้งพื้นหรือแบบแขวน ขนาด 30,000 บีทียู พร้อมค่าติดตั้ง		3	44,200.00	132,600.00	132,600.00	
4	11316	รพ.ทับสะแก	11316	รพ.ทับสะแก	โซฟาข้างเตียงคนไข้พร้อมเบาะ		6	7,500.00	45,000.00	45,000.00	
5	11316	รพ.ทับสะแก	11316	รพ.ทับสะแก	โต๊ะสำนักงาน ขนาด 60 X 120		1	3,000.00	3,000.00	3,000.00	
					ครุภัณฑ์สำนักงาน ทั้งหมด 5 รายการ			58,900.00	217,400.00	217,400.00	
					รวมทั้งหมด 50 รายการ			2,009,500.00	2,791,700.00	2,685,422.15	106,277.85

CUP บางสะพาน จัดสรรระดับหน่วยบริการ 70% ทั้งหมด 6 รายการ

ลำดับ	รหัสหน่วย บริหาร (แม่ข่าย)	ชื่อหน่วย บริการ (แม่ข่าย)	รหัสหน่วย บริหาร (ลูกข่าย)	ชื่อหน่วย บริการ (ลูกข่าย)	รายการ	ประเภท(ครุ ภัณฑ์/ สิ่งก่อสร้าง)	จำนวน(หน่วย)	ราคาต่อ หน่วย	รวมจำนวนเงิน	แหล่งงบประมาณ	
										เงินจัดสรรUC (บาท)	เงินสมทบ (บาท)
1	11317	รพ.บาง สะพาน	11317	รพ.บาง สะพาน	เครื่องตรวจจลยวะภายในด้วย คลื่นความถี่สูง ระดับความ คมชัดสูง 3 หัวตรวจ	ครุภัณฑ์ ทาง การแพทย์	1	2,500,000	2,500,000.00	2,500,000.00	
2	11317	รพ.บาง สะพาน	11317	รพ.บาง สะพาน	เครื่องเอกซเรย์เคลื่อนที่ขนาด ไม่น้อยกว่า 300 mA. ขับเคลื่อนด้วยมอเตอร์ไฟฟ้า		1	1,300,000	1,300,000.00	1,300,000.00	
3	11317	รพ.บาง สะพาน	11317	รพ.บาง สะพาน	เครื่องปั่นตกตะกอนของเหลว (Centrifuge) 24 ช่อง		2	120,000	240,000.00	240,000.00	
4	11317	รพ.บาง สะพาน	11317	รพ.บาง สะพาน	เตียงไฟฟ้า		6	85,000	510,000.00	494,052.72	15,947.28
5	11317	รพ.บาง สะพาน	11317	รพ.บาง สะพาน	ยูนิตทำพื้น		1	460,000	460,000.00	460,000.00	
6	11317	รพ.บาง สะพาน	11317	รพ.บาง สะพาน	เครื่องรัดห้ามเลือด		1	400,000.00	400,000.00	400,000.00	
					ครุภัณฑ์การแพทย์ ทั้งหมด 6 รายการ			5,410,000.00	5,394,052.72	15,947.28	
					รวม ทั้งหมด 6 รายการ			5,410,000.00	5,394,052.72	15,947.28	

CUP บางสะพานน้อย จัดสรรระดับหน่วยบริการ 70% ทั้งหมด 35 รายการ

ลำดับ	รหัสหน่วยบริหาร (แม่ข่าย)	ชื่อหน่วยบริการ (แม่ข่าย)	รหัสหน่วยบริหาร (ลูกข่าย)	ชื่อหน่วยบริการ (ลูกข่าย)	รายการ	ประเภท(ครุภัณฑ์/สิ่งก่อสร้าง)	จำนวน(หน่วย)	ราคาต่อหน่วย	รวมจำนวนเงิน	แหล่งงบประมาณ	
										เงินจัดสรรUC (บาท)	เงินสมทบ (บาท)
1	11318	รพ.บางสะพานน้อย	11318	รพ.บางสะพานน้อย	เครื่องวัดสมรรถภาพการทำงานของปอด (Spirometer)	ครุภัณฑ์ การแพทย์	1	259,000.00	259,000.00	259,000.00	
2	11318	รพ.บางสะพานน้อย	11318	รพ.บางสะพานน้อย	เครื่องวัดความดันสอดแขนพร้อมระบบเชื่อมต่อแสดงผลบนฐานข้อมูลโรงพยาบาล		1	130,000.00	130,000.00	130,000.00	
3	11318	รพ.บางสะพานน้อย	11318	รพ.บางสะพานน้อย	เครื่องชั่งน้ำหนัก วัดส่วนสูงพร้อมระบบเชื่อมต่อแสดงผลบนฐานข้อมูลโรงพยาบาล		1	120,000.00	120,000.00	120,000.00	
4	11318	รพ.บางสะพานน้อย	11318	รพ.บางสะพานน้อย	เครื่องควบคุมการให้สารละลายทางหลอดเลือดดำ (Infusion pump)		1	58,000.00	58,000.00	58,000.00	
5	11318	รพ.บางสะพานน้อย	11318	รพ.บางสะพานน้อย	ชุดส่องหูตา		1	30,000.00	30,000.00	30,000.00	
6	11318	รพ.บางสะพานน้อย	11318	รพ.บางสะพานน้อย	เครื่องอุ่นเชื้อและอ่านผลอัตโนมัติ (ระบบแก๊สเอทิลีนออกไซด์)		1	90,000.00	90,000.00	90,000.00	
7	11318	รพ.บางสะพานน้อย	11318	รพ.บางสะพานน้อย	เครื่องกรอฟันแบบเคลื่อนที่ได้		1	110,000.00	110,000.00	110,000.00	
8	11318	รพ.บางสะพานน้อย	11318	รพ.บางสะพานน้อย	ตู้เก็บส่วนประกอบของเลือด		1	200,000.00	200,000.00	200,000.00	
9	11318	11318	08727	รพ.สต.ไชยราช	เครื่องวัดความดันโลหิตแบบสอดแขน ชนิดอัตโนมัติ		1	70,000.00	70,000.00	70,000.00	
10	11318	11318	08723	รพ.สต.บ้านบางเปิด	เครื่องวัดความดันโลหิตแบบสอดแขน ชนิดอัตโนมัติ		1	70,000.00	70,000.00	70,000.00	
11	11318	11318	08721	รพ.สต.ดอนจวง	เครื่องวัดความดันโลหิตแบบสอดแขน ชนิดอัตโนมัติ		1	70,000.00	70,000.00	70,000.00	
12	11318	11318	08721	รพ.สต.ดอนจวง	เครื่องฉายแสงสำหรับวัสดุทันตกรรม		1	25,000.00	25,000.00	25,000.00	
13	11318	11318	08726	รพ.สต.ศรีนคร	เครื่องวัดความดันโลหิตแบบสอดแขน ชนิดอัตโนมัติ		1	70,000.00	70,000.00	70,000.00	
14	11318	11318	08726	รพ.สต.ศรีนคร	เครื่องฉายแสงสำหรับวัสดุทันตกรรม		1	25,000.00	25,000.00	25,000.00	

CUP บางสะพานน้อย จัดสรรระดับหน่วยบริการ 70% ทั้งหมด 35 รายการ (ต่อ)

ลำดับ	รหัสหน่วย บริการ (แม่ข่าย)	ชื่อหน่วยบริการ (แม่ข่าย)	รหัสหน่วย บริการ (ลูกข่าย)	ชื่อหน่วย บริการ (ลูกข่าย)	รายการ	ประเภท(ครุภัณฑ์/ สิ่งก่อสร้าง)	จำนวน(หน่วย)	ราคาต่อหน่วย	รวมจำนวนเงิน	แหล่งงบประมาณ	
										เงินจัดสรรUC (บาท)	เงิน สมทบ (บาท)
15	11318	11318	08726	รพ.สต.ศรี นคร	เครื่องวัดความดันโลหิตอัตโนมัติ	ครุภัณฑ์ทาง การแพทย์	10	1,250.00	12,500.00	12,500.00	
16	11318	11318	08728	รพ.สต.บาง เจริญ	เครื่องวัดความดันโลหิตแบบสอดแขน ชนิดอัตโนมัติ		1	70,000.00	70,000.00	70,000.00	
17	11318	11318	08725	รพ.สต.ช้าง แรก	เครื่องปั่นและผสมสารอุดฟัน		1	12,000.00	12,000.00	12,000.00	
18	11318	11318	08725	รพ.สต.ช้าง แรก	เครื่องฉายแสงสำหรับวัสดุทันตกรรม		1	25,000.00	25,000.00	25,000.00	
19	11318	11318	08722	รพ.สต.บาง สะพาน	เครื่องชุดหินปูน		1	25,000.00	25,000.00	25,000.00	
20	11318	11318	08722	รพ.สต.บาง สะพาน	เครื่องมือทันตกรรม		1	28,890.00	28,890.00	28,890.00	
					ครุภัณฑ์การแพทย์ ทั้งหมด 20 รายการ				1,489,140.00	1,500,390.00	1,500,390.00

CUP บางสะพานน้อย จัดสรรระดับหน่วยบริการ 70% ทั้งหมด 35 รายการ (ต่อ)

ลำดับ	รหัสหน่วย บริหาร (แม่ข่าย)	ชื่อหน่วย บริการ (แม่ข่าย)	รหัสหน่วยบริหาร (ลูกข่าย)	ชื่อหน่วย บริการ (ลูกข่าย)	รายการ	ประเภท(ครุภัณฑ์/ สิ่งก่อสร้าง)	จำนวน(หน้ วย)	ราคาต่อหน่วย	รวมจำนวนเงิน	แหล่งงบประมาณ	
										เงินจัดสรรUC (บาท)	เงินสมทบ (บาท)
1	11318	รพ.บาง สะพานน้อย	11318	รพ.บาง สะพานน้อย	คอมพิวเตอร์สำหรับงานสำนักงาน (จอ แสดงผลภาพขนาดไม่น้อยกว่า 19 นิ้ว)	ครุภัณฑ์คอมพิวเตอร์	5	17,000.00	85,000.00	85,000.00	
2	11318	รพ.บาง สะพานน้อย	08727	รพ.สต.ไชย ราช	เครื่องคอมพิวเตอร์ สำหรับงาน ประมวลผล แบบที่ 1 (ขนาดจอไม่น้อย กว่า 19 นิ้ว)	ครุภัณฑ์คอมพิวเตอร์	1	22,000.00	22,000.00	22,000.00	
3	11318	รพ.บาง สะพานน้อย	08724	รพ.สต.ทราย ทอง	เครื่องพิมพ์แบบฉีดหมึกพร้อมติดตั้งถัง หมึกพิมพ์ (INK Tank Printer)	ครุภัณฑ์คอมพิวเตอร์	3	4,300.00	12,900.00	12,900.00	
4	11318	รพ.บาง สะพานน้อย	08723	รพ.สต.บาง เบ็ด	เครื่องคอมพิวเตอร์โน้ตบุ๊ก สำหรับงาน ประมวลผล	ครุภัณฑ์คอมพิวเตอร์	1	21,000.00	21,000.00	21,000.00	
5	11318	รพ.บาง สะพานน้อย	08723	รพ.สต.บาง เบ็ด	เครื่องพิมพ์แบบฉีดหมึกพร้อมติดตั้งถัง หมึกพิมพ์ (INK Tank Printer)	ครุภัณฑ์คอมพิวเตอร์	1	4,300.00	4,300.00	4,300.00	
6	11318	รพ.บาง สะพานน้อย	08721	รพ.สต.ดอน จวง	เครื่องพิมพ์แบบฉีดหมึกพร้อมติดตั้งถัง หมึกพิมพ์ (INK Tank Printer)	ครุภัณฑ์คอมพิวเตอร์	1	4,300.00	4,300.00	4,300.00	
7	11318	รพ.บาง สะพานน้อย	08728	รพ.สต.บาง เจริญ	เครื่องพิมพ์แบบฉีดหมึกพร้อมติดตั้งถัง หมึกพิมพ์ (INK Tank Printer)	ครุภัณฑ์คอมพิวเตอร์	1	4,300.00	4,300.00	4,300.00	
8	11318	รพ.บาง สะพานน้อย	08725	รพ.สต.ช้าง แรก	เครื่องพิมพ์แบบฉีดหมึกพร้อมติดตั้งถัง หมึกพิมพ์ (INK Tank Printer)	ครุภัณฑ์คอมพิวเตอร์	2	4,300.00	8,600.00	8,600.00	
9	11318	รพ.บาง สะพานน้อย	08725	รพ.สต.ช้าง แรก	เครื่องพิมพ์บาร์โค้ด	ครุภัณฑ์คอมพิวเตอร์	1	10,000.00	10,000.00	10,000.00	
					ครุภัณฑ์คอมพิวเตอร์ ทั้งหมด 9 รายการ			91,500.00	172,400.00	172,400.00	

CUP บางสะพานน้อย จัดสรรระดับหน่วยบริการ 70% ทั้งหมด 35 รายการ (ต่อ)

ลำดับ	รหัสหน่วย บริหาร (แม่ข่าย)	ชื่อหน่วยบริการ (แม่ข่าย)	รหัสหน่วย บริหาร (ลูกข่าย)	ชื่อหน่วย บริการ (ลูกข่าย)	รายการ	ประเภท(ครุภัณฑ์/ สิ่งก่อสร้าง)	จำนวน(ห หน่วย)	ราคาต่อหน่วย	รวมจำนวนเงิน	แหล่งงบประมาณ	
										เงินจัดสรรUC (บาท)	เงินสมทบ (บาท)
1	11318	รพ.บาง สะพานน้อย	11318	รพ.บาง สะพาน น้อย	เครื่องปรับอากาศ แบบแยกส่วน ชนิดแขวน มีระบบฟอกอากาศ ขนาดไม่น้อยกว่า 24,000 บีทียู	ครุภัณฑ์ สำนักงาน	2	32,400.00	64,800.00	54,284.67	10,515.33
2	11318	รพ.บาง สะพานน้อย	08724	รพ.สต. ทวายทอง	เครื่องปรับอากาศแบบแยกส่วน ชนิดตั้งพื้น หรือชนิดแขวน (มีระบบฟอกอากาศ) ขนาด 50,000 บีทียู	ครุภัณฑ์ สำนักงาน	1	57,000.00	57,000.00	57,000.00	
3	11318	รพ.บาง สะพานน้อย	08728	รพ.สต.บาง เจริญ	เครื่องปรับอากาศแบบแยกส่วน ชนิดตั้งพื้น หรือชนิดแขวน (มีระบบฟอกอากาศ) ขนาด 18000 บีทียู ชนิดแขวน	ครุภัณฑ์ สำนักงาน	1	28,600.00	28,600.00	28,600.00	
4	11318	รพ.บาง สะพานน้อย	08722	รพ.สต.บาง สะพาน	เครื่องปรับอากาศแบบแยกส่วน ชนิดติดผนัง (มีระบบฟอกอากาศ) ขนาด 18000 แชนวบีทียู	ครุภัณฑ์ สำนักงาน	1	21,000.00	21,000.00	21,000.00	
ครุภัณฑ์สำนักงาน ทั้งหมด 4 รายการ								139,000.00	171,400.00	160,884.67	10,515.33
1	11318	รพ.บาง สะพานน้อย	08727	รพ.สต.ไชย ราช	ตู้เย็น ขนาด 7 คิวบิกฟุต	ครุภัณฑ์งาน บ้านงานครัว	1	9,400.00	9,400.00	9,400.00	
ครุภัณฑ์งานบ้านงานครัว ทั้งหมด 1 รายการ								9,400.00	9,400.00	9,400.00	0.00
10	11318	รพ.บาง สะพานน้อย	11318	รพ.บาง สะพาน น้อย	เครื่องดูดเสมหะชนิดเคลื่อนย้ายได้สำหรับ รพพยาบาล	ครุภัณฑ์ โฆษณาและ เผยแพร่	2	24,000.00	48,000.00	48,000.00	
ครุภัณฑ์โฆษณาและเผยแพร่ ทั้งหมด 1 รายการ								24,000.00	48,000.00	48,000.00	0.00
รวมทั้งหมด 35 รายการ								0	1,901,590.00	1,891,074.67	10,515.33

CUP ปราณบุรี จัดสรรระดับหน่วยบริการ 70% ทั้งหมด 21 รายการ

ลำดับ	รหัสหน่วย บริหาร (แม่ข่าย)	ชื่อหน่วยบริการ (แม่ข่าย)	รหัสหน่วย บริหาร (ลูกข่าย)	ชื่อหน่วย บริการ (ลูกข่าย)	รายการ	ประเภท(ครุภัณฑ์/ สิ่งก่อสร้าง)	จำนวน (หน่วย)	ราคาต่อหน่วย	รวมจำนวนเงิน	แหล่งงบประมาณ	
										เงินจัดสรรUC (บาท)	เงินสมทบ (บาท)
1	11319	รพ.ปราณบุรี	11319	รพ.ปราณบุรี	เตียงผู้ป่วยชนิด3ไถ่พร้อมเสาน้ำเกลือและที่นอน	ครุภัณฑ์ การแพทย์	12	25,000.00	300,000.00	300,000.00	
ครุภัณฑ์การแพทย์ ทั้งหมด 1 รายการ								25,000.00	300,000.00	300,000.00	
1	11319	รพ.ปราณบุรี	11319	รพ.ปราณบุรี	เครื่องคอมพิวเตอร์แม่ข่าย (Server)	ครุภัณฑ์ คอมพิวเตอร์	2	350,000.00	700,000.00	700,000.00	
2	11319	รพ.ปราณบุรี	11319	รพ.ปราณบุรี	คอมพิวเตอร์สำนักงาน		9	16,000.00	144,000.00	144,000.00	
3	11319	รพ.ปราณบุรี	11319	รพ.ปราณบุรี	เครื่องพิมพ์		1	8,000.00	8,000.00	8,000.00	
ครุภัณฑ์คอมพิวเตอร์ ทั้งหมด 3 รายการ								374,000.00	852,000.00	852,000.00	
1	11327	รพ.ปราณบุรี	08729	รพ.สต.ปราณบุรี	รถจักรยานยนต์ ขนาด ๒๕๐ ซีซี	ครุภัณฑ์ ยานพาหนะ	1	150,000.00	150,000.00	150,000.00	
ครุภัณฑ์ยานพาหนะ ทั้งหมด 1 รายการ								150,000.00	150,000.00	150,000.00	

CUP ปรากฏบุรี จัดสรรระดับหน่วยบริการ 70% ทั้งหมด 21 รายการ (ต่อ)

ลำดับ	รหัสหน่วย บริหาร (แม่ข่าย)	ชื่อหน่วย บริการ (แม่ข่าย)	รหัสหน่วย บริหาร (ลูกข่าย)	ชื่อหน่วย บริการ (ลูกข่าย)	รายการ	ประเภท(ครุภัณฑ์/สิ่งก่อสร้าง)	จำนวน (หน่วย)	ราคาต่อหน่วย	รวมจำนวนเงิน	แหล่งงบประมาณ	
										เงินจัดสรรUC (บาท)	เงินสมทบ (บาท)
1	11319	รพ.ปรากฏบุรี	11319	รพ.ปรากฏบุรี	ซ่อมแซมพื้นอาคารห้องผู้ป่วยพิเศษ 20 ม./ห้องฟื้นฟู กระบือเคลื่อนขนาด 16นิ้ว x 16นิ้ว	สิ่งก่อสร้าง	12	121,920.00	121,920.00	121,920.00	
2	11319	รพ.ปรากฏบุรี	11319	รพ.ปรากฏบุรี	ซ่อมปรับปรุงเสาดอกาศวิทย์แรงสูง	สิ่งก่อสร้าง	1	97,538.00	97,538.00	97,538.00	
3	11319	รพ.ปรากฏบุรี	11319	รพ.ปรากฏบุรี	ปรับปรุงถนนสายหลักหลังอาคารOPD (กว้าง 6 เมตร หนา 15 ซม.ถนนคอนกรีตเสริมเหล็ก)	สิ่งก่อสร้าง	40	112,000.00	112,000.00	112,000.00	
4	11319	รพ.ปรากฏบุรี	11319	รพ.ปรากฏบุรี	ปรับปรุงถนนจากอาคารOPDไปยังถนนสายหลัก(กว้าง 3 เมตร หนา 15 ซม.ยาว25 ซม.ถนนคอนกรีตเสริม เหล็ก)	สิ่งก่อสร้าง	25	35,000.00	35,000.00	35,000.00	
5	11319	รพ.ปรากฏบุรี	11319	รพ.ปรากฏบุรี	ปรับปรุงทางเชื่อมพร้อมหลังคา (Coveredway)จากตึก OPDไปยังตึกอุบัติเหตุและตึกOPDไปตึกผู้ป่วยชาย	สิ่งก่อสร้าง	100	270,000.00	270,000.00	270,000.00	
6	11319	รพ.ปรากฏบุรี	08729	รพ.สต. ปรากฏบุรี	ปรับปรุงห้องฉุกเฉิน	สิ่งก่อสร้าง	1	180,000.00	180,000.00	180,000.00	
7	11320	รพ.ปรากฏบุรี	08733	รพ.สต.บ้านห้วยแสง พันธ์	ปรับปรุงห้องฉุกเฉิน	สิ่งก่อสร้าง	1	150,000.00	150,000.00	150,000.00	
8	11321	รพ.ปรากฏบุรี	08732	รพ.สต.บ้านหนองตาเมือง	ปรับปรุงห้องฉุกเฉิน	สิ่งก่อสร้าง	1	50,000.00	50,000.00	50,000.00	
9	11322	รพ.ปรากฏบุรี	08733	รพ.สต.บ้านห้วยแสง พันธ์	ปรับปรุงระบบไฟฟ้าภายใน รพ.สต.	สิ่งก่อสร้าง	1	60,000.00	60,000.00	60,000.00	
10	11323	รพ.ปรากฏบุรี	08729	รพ.สต.ปรากฏบุรี	ปรับปรุงระบบไฟฟ้าภายใน รพ.สต.	สิ่งก่อสร้าง	1	60,000.00	60,000.00	60,000.00	
11	11324	รพ.ปรากฏบุรี	08734	รพ.สต. วังกัพง	ปรับปรุงระบบไฟฟ้าภายใน รพ.สต.	สิ่งก่อสร้าง	1	60,000.00	60,000.00	60,000.00	
12	11325	รพ.ปรากฏบุรี	08733	รพ.สต.บ้านหนองตาเมือง	ปรับปรุงระบบไฟฟ้าภายใน รพ.สต.	สิ่งก่อสร้าง	1	60,000.00	60,000.00	60,000.00	
13	11326	รพ.ปรากฏบุรี	08731	รพ.สต. ปากน้ำปรากฏ	ปรับปรุงระบบไฟฟ้าภายใน รพ.สต.	สิ่งก่อสร้าง	1	70,000.00	70,000.00	70,000.00	
14	11328	รพ.ปรากฏบุรี	08729	รพ.สต.ปรากฏบุรี	ปรับปรุงถนนภายในบริเวณ รพ.สต.	สิ่งก่อสร้าง	1	162,633.65	162,633.65	162,633.65	
15	11329	รพ.ปรากฏบุรี	08733	รพ.สต.บ้านห้วยแสง พันธ์	ปรับปรุงถนนภายในบริเวณ รพ.สต.	สิ่งก่อสร้าง	1	80,329.00	80,329.00	80,329.00	
16	11330	รพ.ปรากฏบุรี	08732	รพ.สต.บ้านหนองตาเมือง	ปรับปรุงถนนภายในบริเวณ รพ.สต.	สิ่งก่อสร้าง	1	80,000.00	80,000.00	80,000.00	
สิ่งก่อสร้างทั้งหมด 16 รายการ								1,649,420.65	1,649,420.65	1,649,420.65	
รวมทั้งสิ้น 21 รายการ								2,198,420.65	2,951,420.65	2,951,420.65	

CUP หัวหิน จัดสรรระดับหน่วยบริการ 70% ทั้งหมด 13 รายการ

ลำดับ	รหัสหน่วยบริหาร (แม่ข่าย)	ชื่อหน่วยบริการ (แม่ข่าย)	รหัสหน่วยบริหาร (ลูกข่าย)	ชื่อหน่วยบริการ (ลูกข่าย)	รายการ	ประเภท (ครุภัณฑ์/สิ่งก่อสร้าง)	จำนวน(หน่วย)	ราคาต่อหน่วย	รวมจำนวนเงิน	แหล่งประมาณ	
										เงินจัดสรรUC (บาท)	เงินสมทบ (บาท)
1	11320	รพ.หัวหิน	11320	รพ.หัวหิน	เครื่องช่วยหายใจชนิดควบคุมด้วยปริมาณและความดัน (เด็ก) (137)	ครุภัณฑ์การแพทย์	1	750,000.00	750,000.00	750,000.00	
2	11320	รพ.หัวหิน	11320	รพ.หัวหิน	เครื่องช่วยหายใจชนิดควบคุมด้วยปริมาณและความดัน (137)		1	750,000.00	750,000.00	750,000.00	
3	11320	รพ.หัวหิน	11320	รพ.หัวหิน	ชุดสว่านเจาะและเลื่อยตัดกระดูกมาตรฐาน		1	750,000.00	750,000.00	750,000.00	
4	11320	รพ.หัวหิน	11320	รพ.หัวหิน	ชุดสว่านเจาะและเลื่อยตัดกระดูกมาตรฐาน		1	750,000.00	750,000.00	750,000.00	
5	11320	รพ.หัวหิน	11320	รพ.หัวหิน	ชุดสว่านเจาะและเลื่อยตัดกระดูกมาตรฐาน		1	750,000.00	750,000.00	750,000.00	
6	11320	รพ.หัวหิน	11320	รพ.หัวหิน	เครื่องช่วยหายใจชนิดควบคุมด้วยปริมาตรและความดันสำหรับเด็กแรกเกิดถึงผู้ใหญ่		1	1,500,000.00	1,500,000.00	1,500,000.00	
7	11320	รพ.หัวหิน	11320	รพ.หัวหิน	ชุดเครื่องมือผ่าตัดต่อมลูกหมากด้วยกระแสไฟฟ้าชนิดสองขั้ว (332)		1	1,500,000.00	1,500,000.00	1,500,000.00	
8	11320	รพ.หัวหิน	11320	รพ.หัวหิน	หัว probe ultrasound C1-5-D		1	280,000.00	280,000.00	190,951.70	89,048.30
9	11320	รพ.หัวหิน	11320	รพ.หัวหิน	เครื่องฟอกไตเทียมแบบวัดค่าโซเดียมในเลือดอัตโนมัติ		1	580,000.00	580,000.00	580,000.00	
10	11320	รพ.หัวหิน	11320	รพ.หัวหิน	เครื่องฟอกไตเทียมแบบวัดค่าโซเดียมในเลือดอัตโนมัติ		1	580,000.00	580,000.00	580,000.00	
11	11320	รพ.หัวหิน	11320	รพ.หัวหิน	กล้องจุลทรรศน์ตรวจตาชนิดลำแสงแคบพร้อมระบบเก็บภาพดิจิทัล (6)		1	850,000.00	850,000.00	850,000.00	
12	11320	รพ.หัวหิน	11320	รพ.หัวหิน	เครื่องตรวจคลื่นไฟฟ้าหัวใจพร้อมระบบประมวลผลชนิดสามารถจัดเก็บภาพในระบบเครือข่าย (177)		1	150,000.00	150,000.00	150,000.00	
13	11320	รพ.หัวหิน	11320	รพ.หัวหิน	ชุดอุปกรณ์ตรวจหู คอ จมูก และรักษาโรคหู คอ จมูก		1	800,000.00	800,000.00	800,000.00	
ครุภัณฑ์การแพทย์ ทั้งหมด 13 รายการ								9,990,000.00	9,990,000.00	9,900,951.70	89,048.30
รวม ทั้งหมด								9,990,000.00	9,990,000.00	9,900,951.70	89,048.30

CUP สามร้อยยอด จัดสรรระดับหน่วยบริการ 70% ทั้งหมด 8 รายการ

ลำดับ	รหัสหน่วยบริหาร (แม่ข่าย)	ชื่อหน่วยบริการ (แม่ข่าย)	รหัสหน่วยบริการ (ลูกข่าย)	ชื่อหน่วยบริการ (ลูกข่าย)	รายการ	ประเภท(ครุภัณฑ์/สิ่งก่อสร้าง)	จำนวน(หน่วย)	ราคาต่อหน่วย	รวมจำนวนเงิน	แหล่งงบประมาณ	
										เงินจัดสรรUC (บาท)	เงินสมทบ (บาท)
1	11321	รพ.สามร้อยยอด	11321	รพ.สามร้อยยอด	เครื่องดมยาสลบพร้อมเครื่องช่วยหายใจ และเครื่องตรวจวัดคาร์บอนไดออกไซด์และยาดมสลบในลมหายใจออก สำหรับการผ่าตัดทั่วไป	ครุภัณฑ์การแพทย์	1	1,700,000.00	1,700,000.00	1,700,000.00	
2	11321	รพ.สามร้อยยอด	11321	รพ.สามร้อยยอด	เครื่องตรวจสมรรถภาพทารกในครรภ์สำหรับตรวจเด็กแฝด		1	500,000.00	500,000.00	298,114.57	201,885.43
ครุภัณฑ์การแพทย์ ทั้งหมด 2 รายการ								2,200,000.00	2,200,000.00	1,998,114.57	201,885.43
1	11321	รพ.สามร้อยยอด	08745	รพ.สต.ศิลาลอย	เครื่องคอมพิวเตอร์ สำหรับงานประมวลผลแบบที่ 2 (จอขนาดไม่น้อยกว่า 19 นิ้ว)	ครุภัณฑ์คอมฯ	1	30,000.00	30,000.00	30,000.00	
ครุภัณฑ์คอมพิวเตอร์ ทั้งหมด 1 รายการ								30,000.00	30,000.00	30,000.00	-
1	11321	รพ.สามร้อยยอด	08745	รพ.สต.ศิลาลอย	เครื่องซักผ้าแบบธรรมดา ขนาด 15 กิโลกรัม	ครุภัณฑ์งานบ้าน	1	18,000.00	18,000.00	18,000.00	
ครุภัณฑ์งานบ้านงานครัวทั้งหมด 1 รายการ								18,000.00	18,000.00	18,000.00	-
1	11321	รพ.สามร้อยยอด	08745	รพ.สต.ศิลาลอย	โทรทัศน์ แอล อี ดี (LED TV) แบบSmart TV ระดับความละเอียดจอภาพ 3840x2160พิกเซล ขนาดจอ 55 นิ้ว	ครุภัณฑ์ไฟฟ้าและ	1	27,500.00	27,500.00	27,500.00	
2	11321	รพ.สามร้อยยอด	08745	รพ.สต.ศิลาลอย	เครื่องปรับอากาศแบบแยกส่วน แบบตั้งพื้นหรือชนิดแขวน ขนาด 18000 บีทียู	วิทยุ	1	28,600.00	28,600.00	28,600.00	
ครุภัณฑ์ไฟฟ้าและวิทยุทั้งหมด 2 รายการ								56,100.00	56,100.00	56,100.00	-
1	11321	รพ.สามร้อยยอด	08744	รพ.สต.สามร้อยยอด	ปรับปรุงซ่อมแซมรั้ว รพ.สต.สามร้อยยอด ตามราคาประมาณช่างโยธา	สิ่งก่อสร้าง	1	350,000.00	350,000.00	350,000.00	
2	11321	รพ.สามร้อยยอด	08746	รพ.สต.บ้านหนองหญ้าปล้อง	ปรับปรุงซ่อมแซมรั้ว รพ.สต.บ้านหนองหญ้าปล้อง ตามราคาประมาณช่างโยธา		1	401,000.00	401,000.00	401,000.00	
สิ่งก่อสร้างทั้งหมด 2 รายการ								751,000.00	751,000.00	751,000.00	-

งบค่าเสื่อม

จัดสรรระดับจังหวัด 20%

ปีงบประมาณ 2563

จัดสรรระดับจังหวัด 20% จำนวน 112 รายการ
วงเงิน 10,104,490.00 บาท

หน่วยบริการ	รพ. ประจวบคีรีขันธ์	รพ. ฤๅษี	รพ. ทับสะแก	รพ. บางสะพาน	รพ. บางสะพานน้อย	รพ. ปราณบุรี	รพ. หัวหิน	รพ. สามร้อยยอด	รวม
ครุภัณฑ์ทางการแพทย์				1			10		11
จำนวนเงิน (บาท)				70,000.00			319,500.00		389,500.00
ครุภัณฑ์คอมพิวเตอร์	48			1			12		61
จำนวนเงิน (บาท)	998,100.00			30,000.00			281,000.00		1,309,100.00
รายการยานพาหนะ							1		1
จำนวนเงิน (บาท)							50,500		50,500
ครุภัณฑ์สำนักงาน							4		4
จำนวนเงิน (บาท)							104,800.00		104,800.00
สิ่งก่อสร้าง	1	4	9	7	3	4		3	31
จำนวนเงิน (บาท)	1,000,000.00	1,048,700.00	1,057,690.00	900,000.00	1,000,000.00	1,000,000.00		2,000,000.00	8,006,390.00
การเกษตร							3		3
จำนวนเงิน (บาท)							201,700.00		201,700.00
โฆษณาและเผยแพร่							1		1
จำนวนเงิน (บาท)							42,500.00		42,500.00
รวมจำนวนรายการทั้งหมด	49	4	9	9	3	4	31	3	112
รวมจำนวนเงิน (บาท)	1,998,100.00	1,048,700.00	1,057,690.00	1,000,000.00	1,000,000.00	1,000,000.00	1,000,000.00	2,000,000.00	10,104,490.00

CUP ประจวบฯ จัดสรรระดับจังหวัด 20% ทั้งหมด 49 รายการ

ลำดับ	รหัสหน่วย บริหาร (แม่ข่าย)	ชื่อหน่วยบริการ (แม่ข่าย)	รหัสหน่วย บริหาร (ลูกข่าย)	ชื่อหน่วย บริการ (ลูกข่าย)	รายการ	ประเภท(ครุภัณฑ์/ สิ่งก่อสร้าง)	จำนวน(หน่วย)	ราคาต่อหน่วย	รวมจำนวนเงิน	แหล่งงบประมาณ	
										เงินจัดสรรUC (บาท)	เงินสมทบ (บาท)
1	10737	รพ.ประจวบฯ	08674	คลองวาฬ	เครื่องคอมพิวเตอร์ สำหรับงานประมวลผลแบบที่ 1 (จอ ขนาดไม่น้อยกว่า 19 นิ้ว)	ครุภัณฑ์ คอมพิวเตอร์	1	22,000.00	22,000.00	22,000.00	-
2	10737	รพ.ประจวบฯ	08674	คลองวาฬ	เครื่องคอมพิวเตอร์ สำหรับงานประมวลผลแบบที่ 1 (จอ ขนาดไม่น้อยกว่า 19 นิ้ว) สำหรับคอมพิวเตอร์แม่ข่าย		1	22,000.00	22,000.00	22,000.00	-
3	10737	รพ.ประจวบฯ	08675	ด่านสิงขร	เครื่องคอมพิวเตอร์ สำหรับงานประมวลผลแบบที่ 1 (จอ ขนาดไม่น้อยกว่า 19 นิ้ว)		2	22,000.00	44,000.00	44,000.00	-
4	10737	รพ.ประจวบฯ	08675	ด่านสิงขร	เครื่องคอมพิวเตอร์ สำหรับงานประมวลผลแบบที่ 1 (จอ ขนาดไม่น้อยกว่า 19 นิ้ว) สำหรับคอมพิวเตอร์แม่ข่าย		1	22,000.00	22,000.00	22,000.00	-
5	10737	รพ.ประจวบฯ	08675	ด่านสิงขร	เครื่องพิมพ์ชนิด Dot Matrix Printer แบบแคร์สัน		1	22,000.00	22,000.00	22,000.00	-
6	10737	รพ.ประจวบฯ	08676	ห้วยน้ำพุ	เครื่องคอมพิวเตอร์ สำหรับงานประมวลผลแบบที่ 1 (จอ ขนาดไม่น้อยกว่า 19 นิ้ว)		1	22,000.00	22,000.00	22,000.00	-
7	10737	รพ.ประจวบฯ	08676	ห้วยน้ำพุ	เครื่องคอมพิวเตอร์ สำหรับงานประมวลผลแบบที่ 1 (จอ ขนาดไม่น้อยกว่า 19 นิ้ว) สำหรับคอมพิวเตอร์แม่ข่าย		1	22,000.00	22,000.00	22,000.00	-
8	10737	รพ.ประจวบฯ	08676	ห้วยน้ำพุ	เครื่องคอมพิวเตอร์โน้ตบุ๊ก สำหรับงานประมวลผล		1	22,000.00	22,000.00	22,000.00	-
9	10737	รพ.ประจวบฯ	08677	ห้วยทราย	เครื่องคอมพิวเตอร์ สำหรับงานประมวลผลแบบที่ 1 (จอ ขนาดไม่น้อยกว่า 19 นิ้ว)		1	22,000.00	22,000.00	22,000.00	-
10	10737	รพ.ประจวบฯ	08677	ห้วยทราย	เครื่องคอมพิวเตอร์ สำหรับงานประมวลผลแบบที่ 1 (จอ ขนาดไม่น้อยกว่า 19 นิ้ว) สำหรับคอมพิวเตอร์แม่ข่าย		1	22,000.00	22,000.00	22,000.00	-
11	10737	รพ.ประจวบฯ	08677	ห้วยทราย	เครื่องพิมพ์ชนิด Dot Matrix Printer แบบแคร์สัน		1	22,000.00	22,000.00	22,000.00	-
12	10737	รพ.ประจวบฯ	08677	ห้วยทราย	เครื่องพิมพ์แบบฉีดหมึกพร้อมติดตั้งถังหมึกพิมพ์ (INK TANK PRINT)		1	4,300.00	4,300.00	4,300.00	-
13	10737	รพ.ประจวบฯ	08672	เกาะหลัก	เครื่องคอมพิวเตอร์ สำหรับงานประมวลผลแบบที่ 1 (จอ ขนาดไม่น้อยกว่า 19 นิ้ว)		2	22,000.00	44,000.00	44,000.00	-

CUP ประจวบฯ จัดสรรระดับจังหวัด 20% ทั้งหมด 49 รายการ(ต่อ)

ลำดับ	รหัสหน่วย บริหาร (แม่ข่าย)	ชื่อหน่วยบริการ (แม่ข่าย)	รหัสหน่วย บริหาร (ลูกข่าย)	ชื่อหน่วย บริการ (ลูกข่าย)	รายการ	ประเภท(ครุภัณฑ์/ สิ่งก่อสร้าง)	จำนวน(หน่วย)	ราคาต่อหน่วย	รวมจำนวนเงิน	แหล่งงบประมาณ	
										เงินจัดสรรUC (บาท)	เงินสมทบ (บาท)
14	10737	รพ.ประจวบฯ	08672	เกาะหลัก	เครื่องคอมพิวเตอร์ สำหรับงานประมวลผลแบบที่ 1 (จอ ขนาดไม่น้อยกว่า 19 นิ้ว) สำหรับคอมพิวเตอร์แม่ข่าย	ครุภัณฑ์ คอมพิวเตอร์	1	22,000.00	22,000.00	22,000.00	-
15	10737	รพ.ประจวบฯ	08672	เกาะหลัก	เครื่องพิมพ์ชนิด Dot Matrix Printer แบบแคร์สัน		1	22,000.00	22,000.00	22,000.00	-
16	10737	รพ.ประจวบฯ	08673	ทุ่งเคล็ด	เครื่องพิมพ์แบบฉีดหมึกพร้อมติดตั้งถังหมึกพิมพ์ (INK TANK PRINT)		1	4,300.00	4,300.00	4,300.00	-
17	10737	รพ.ประจวบฯ	08673	ทุ่งเคล็ด	เครื่องคอมพิวเตอร์ สำหรับงานประมวลผลแบบที่ 1 (จอ ขนาดไม่น้อยกว่า 19 นิ้ว)		1	22,000.00	22,000.00	22,000.00	-
18	10737	รพ.ประจวบฯ	08673	ทุ่งเคล็ด	เครื่องคอมพิวเตอร์ สำหรับงานประมวลผลแบบที่ 1 (จอ ขนาดไม่น้อยกว่า 19 นิ้ว) สำหรับคอมพิวเตอร์แม่ข่าย		1	22,000.00	22,000.00	22,000.00	-
19	10737	รพ.ประจวบฯ	08680	นิคม กม.12	เครื่องคอมพิวเตอร์ สำหรับงานประมวลผลแบบที่ 1 (จอ ขนาดไม่น้อยกว่า 19 นิ้ว)		1	22,000.00	22,000.00	22,000.00	-
20	10737	รพ.ประจวบฯ	08680	นิคม กม.12	เครื่องคอมพิวเตอร์ สำหรับงานประมวลผลแบบที่ 1 (จอ ขนาดไม่น้อยกว่า 19 นิ้ว) สำหรับคอมพิวเตอร์แม่ข่าย		1	22,000.00	22,000.00	22,000.00	-
21	10737	รพ.ประจวบฯ	08682	หนองยาย เอม	เครื่องคอมพิวเตอร์ สำหรับงานประมวลผลแบบที่ 1 (จอ ขนาดไม่น้อยกว่า 19 นิ้ว)		2	22,000.00	44,000.00	44,000.00	-
22	10737	รพ.ประจวบฯ	08682	หนองยาย เอม	เครื่องคอมพิวเตอร์ สำหรับงานประมวลผลแบบที่ 1 (จอ ขนาดไม่น้อยกว่า 19 นิ้ว) สำหรับคอมพิวเตอร์แม่ข่าย		1	22,000.00	22,000.00	22,000.00	-
23	10737	รพ.ประจวบฯ	08682	หนองยาย เอม	เครื่องพิมพ์ชนิด Dot Matrix Printer แบบแคร์สัน		1	22,000.00	22,000.00	22,000.00	-
24	10737	รพ.ประจวบฯ	08682	หนองยาย เอม	เครื่องพิมพ์แบบฉีดหมึกพร้อมติดตั้งถังหมึกพิมพ์ (INK TANK PRINT)		1	4,300.00	4,300.00	4,300.00	-
25	10737	รพ.ประจวบฯ	08679	ย่านชื้อ	เครื่องคอมพิวเตอร์ สำหรับงานประมวลผลแบบที่ 1 (จอ ขนาดไม่น้อยกว่า 19 นิ้ว)		1	22,000.00	22,000.00	22,000.00	-

CUP งบประมาณ จัดสรรระดับจังหวัด 20% ทั้งหมด 49 รายการ (ต่อ)

ลำดับ	รหัสหน่วยบริหาร (แม่ข่าย)	ชื่อหน่วยบริการ (แม่ข่าย)	รหัสหน่วยบริหาร (ลูกข่าย)	ชื่อหน่วยบริการ (ลูกข่าย)	รายการ	ประเภท(ครุภัณฑ์/สิ่งก่อสร้าง)	จำนวน(หน่วย)	ราคาต่อหน่วย	รวมจำนวนเงิน	แหล่งงบประมาณ	
										เงินจัดสรรUC (บาท)	เงินสมทบ (บาท)
26	10737	รพ.ประจวบฯ	08679	ย่านซื้อ	เครื่องคอมพิวเตอร์ สำหรับงานประมวลผลแบบที่ 1 (จอขนาดไม่น้อยกว่า 19 นิ้ว) สำหรับคอมพิวเตอร์แม่ข่าย	ครุภัณฑ์ คอมพิวเตอร์	1	22,000.00	22,000.00	22,000.00	-
27	10737	รพ.ประจวบฯ	08679	ย่านซื้อ	เครื่องพิมพ์ชนิด Dot Matrix Printer แบบแคร์สัน		1	22,000.00	22,000.00	22,000.00	-
28	10737	รพ.ประจวบฯ	08681	เฉลิมฯพระเกียรติ นิคม กม.5	เครื่องคอมพิวเตอร์ สำหรับงานประมวลผลแบบที่ 1 (จอขนาดไม่น้อยกว่า 19 นิ้ว)		1	22,000.00	22,000.00	22,000.00	-
29	10737	รพ.ประจวบฯ	08681	เฉลิมฯพระเกียรติ นิคม กม.5	เครื่องคอมพิวเตอร์ สำหรับงานประมวลผลแบบที่ 1 (จอขนาดไม่น้อยกว่า 19 นิ้ว) สำหรับคอมพิวเตอร์แม่ข่าย		1	22,000.00	22,000.00	22,000.00	-
30	10737	รพ.ประจวบฯ	08681	เฉลิมฯพระเกียรติ นิคม กม.5	เครื่องพิมพ์ชนิด Dot Matrix Printer แบบแคร์สัน		1	22,000.00	22,000.00	22,000.00	-
31	10737	รพ.ประจวบฯ	08678	อ่าวน้อย	เครื่องคอมพิวเตอร์ สำหรับงานประมวลผลแบบที่ 1 (จอขนาดไม่น้อยกว่า 19 นิ้ว)		1	22,000.00	22,000.00	22,000.00	-
32	10737	รพ.ประจวบฯ	08678	อ่าวน้อย	เครื่องคอมพิวเตอร์ สำหรับงานประมวลผลแบบที่ 1 (จอขนาดไม่น้อยกว่า 19 นิ้ว) สำหรับคอมพิวเตอร์แม่ข่าย		1	22,000.00	22,000.00	22,000.00	-
33	10737	รพ.ประจวบฯ	08678	อ่าวน้อย	เครื่องพิมพ์แบบฉีดหมึกพร้อมติดตั้งถังหมึกพิมพ์ (INK TANK PRINT)		1	4,300.00	4,300.00	4,300.00	-
34	10737	รพ.ประจวบฯ	08686	หนองปูหลก	เครื่องคอมพิวเตอร์ สำหรับงานประมวลผลแบบที่ 1 (จอขนาดไม่น้อยกว่า 19 นิ้ว)		1	22,000.00	22,000.00	22,000.00	-
35	10737	รพ.ประจวบฯ	08686	หนองปูหลก	เครื่องคอมพิวเตอร์ สำหรับงานประมวลผลแบบที่ 1 (จอขนาดไม่น้อยกว่า 19 นิ้ว) สำหรับคอมพิวเตอร์แม่ข่าย		1	22,000.00	22,000.00	22,000.00	-
36	10737	รพ.ประจวบฯ	08686	หนองปูหลก	เครื่องพิมพ์ชนิด Dot Matrix Printer แบบแคร์สัน		1	22,000.00	22,000.00	22,000.00	-
37	10737	รพ.ประจวบฯ	08686	หนองปูหลก	เครื่องพิมพ์แบบฉีดหมึกพร้อมติดตั้งถังหมึกพิมพ์ (INK TANK PRINT)		1	4,300.00	4,300.00	4,300.00	-

CUP ประจวบฯ จัดสรรระดับจังหวัด 20% ทั้งหมด 49 รายการ (ต่อ)

ลำดับ	รหัสหน่วย บริหาร (แม่ข่าย)	ชื่อหน่วย บริการ (แม่ข่าย)	รหัสหน่วย บริหาร (ลูกข่าย)	ชื่อหน่วย บริการ (ลูกข่าย)	รายการ	ประเภท(ค รูกัณฑ์/ สิ่งก่อสร้าง)	จำนวน(ห หน่วย)	ราคาต่อหน่วย	รวมจำนวน เงิน	แหล่งงบประมาณ	
										เงินจัดสรร UC (บาท)	เงินสมทบ (บาท)
39	10737	รพ.ประจวบฯ	08684	ดอนซอ	เครื่องคอมพิวเตอร์ สำหรับงานประมวลผลแบบที่ 1 (จอ ขนาดไม่น้อยกว่า 19 นิ้ว) สำหรับคอมพิวเตอร์แม่ข่าย	ครูกัณฑ์ คอมพิวเตอร์	1	22,000.00	22,000.00	22,000.00	-
40	10737	รพ.ประจวบฯ	08684	ดอนซอ	เครื่องพิมพ์ชนิด Dot Matrix Printer แบบแคร์สัน	ครูกัณฑ์ คอมพิวเตอร์	1	22,000.00	22,000.00	22,000.00	-
41	10737	รพ.ประจวบฯ	08684	ดอนซอ	เครื่องพิมพ์แบบฉีดหมึกพร้อมติดตั้งถังหมึกพิมพ์ (INK TANK PRINT)	ครูกัณฑ์ คอมพิวเตอร์	1	4,300.00	4,300.00	4,300.00	-
42	10737	รพ.ประจวบฯ	08683	ป่อนอก	เครื่องคอมพิวเตอร์ สำหรับงานประมวลผลแบบที่ 1 (จอ ขนาดไม่น้อยกว่า 19 นิ้ว)	ครูกัณฑ์ คอมพิวเตอร์	1	22,000.00	22,000.00	22,000.00	-
43	10737	รพ.ประจวบฯ	08683	ป่อนอก	เครื่องคอมพิวเตอร์ สำหรับงานประมวลผลแบบที่ 1 (จอ ขนาดไม่น้อยกว่า 19 นิ้ว) สำหรับคอมพิวเตอร์แม่ข่าย	ครูกัณฑ์ คอมพิวเตอร์	1	22,000.00	22,000.00	22,000.00	-
44	10737	รพ.ประจวบฯ	08683	ป่อนอก	เครื่องพิมพ์ชนิด Dot Matrix Printer แบบแคร์สัน	ครูกัณฑ์ คอมพิวเตอร์	1	22,000.00	22,000.00	22,000.00	-
45	10737	รพ.ประจวบฯ	08683	ป่อนอก	เครื่องพิมพ์แบบฉีดหมึกพร้อมติดตั้งถังหมึกพิมพ์ (INK TANK PRINT)	ครูกัณฑ์ คอมพิวเตอร์	1	4,300.00	4,300.00	4,300.00	-
46	10737	รพ.ประจวบฯ	08685	ทุ่งโก	เครื่องคอมพิวเตอร์ สำหรับงานประมวลผลแบบที่ 1 (จอ ขนาดไม่น้อยกว่า 19 นิ้ว)	ครูกัณฑ์ คอมพิวเตอร์	1	22,000.00	22,000.00	22,000.00	-
47	10737	รพ.ประจวบฯ	08685	ทุ่งโก	เครื่องคอมพิวเตอร์ สำหรับงานประมวลผลแบบที่ 1 (จอ ขนาดไม่น้อยกว่า 19 นิ้ว) สำหรับคอมพิวเตอร์แม่ข่าย	ครูกัณฑ์ คอมพิวเตอร์	1	22,000.00	22,000.00	22,000.00	-
48	10737	รพ.ประจวบฯ	08685	ทุ่งโก	เครื่องพิมพ์ชนิด Dot Matrix Printer แบบแคร์สัน	ครูกัณฑ์ คอมพิวเตอร์	1	22,000.00	22,000.00	22,000.00	-
ครูกัณฑ์คอมพิวเตอร์ ทั้งหมด								932,100	998,100	998,100	
48 รายการ											

CUP ประจวบฯ จัดสรรระดับจังหวัด 20% ทั้งหมด 49 รายการ (ต่อ)

ลำดับ	รหัสหน่วย บริหาร (แม่ข่าย)	ชื่อหน่วย บริการ (แม่ข่าย)	รหัสหน่วย บริหาร (ลูกข่าย)	ชื่อหน่วย บริการ (ลูกข่าย)	รายการ	ประเภท(ค รูกัณฑ์/ สิ่งก่อสร้าง)	จำนวน (หน้ วย)	ราคาต่อหน่วย	รวมจำนวนเงิน	แหล่งงบประมาณ	
										เงินจัดสรรUC (บาท)	เงิน สมทบ (บาท)
1	10737	รพ. ประจวบฯ	08672	เกาะหลัก	ปรับปรุงซ่อมแซมอาคารนวดแผนไทย 2 ตามแบบประมาณการช่างโยธา	ก่อสร้าง	1	1,000,000	1,000,000	1,000,000	-
สิ่งก่อสร้าง ทั้งหมด 1 รายการ								1,000,000	1,000,000	1,000,000	
รวมระดับจังหวัด 49 รายการ								1,932,100	1,998,100	1,998,100	0

CUP กุญบุรี จัดสรรระดับจังหวัด 20% ทั้งหมด 4 รายการ

ลำดับ	รหัสหน่วยบริหาร (แม่ข่าย)	ชื่อหน่วยบริการ (แม่ข่าย)	รหัสหน่วยบริหาร (ลูกข่าย)	ชื่อหน่วยบริการ (ลูกข่าย)	รายการ	ประเภท(ครุภัณฑ์/สิ่งก่อสร้าง)	จำนวน(หน่วย)	ราคาต่อหน่วย	รวมจำนวนเงิน	แหล่งงบประมาณ	
										เงินจัดสรรUC (บาท)	เงินสมทบ (บาท)
1	11315	รพ.กุญบุรี		รพ.สต.บ้านป่ากลม	ปรับปรุงซ่อมแซมห้องนั่งเฝ้าเชื้อ	สิ่งก่อสร้าง	1	596,000.00	596,000.00	596,000.00	0
2	11315	รพ.กุญบุรี		รพ.สต.บ้านดอนกลาง	ปรับปรุงซ่อมแซมห้องนำผู้พิการ		1	141,000.00	141,000.00	141,000.00	0
3	11315	รพ.กุญบุรี		รพ.สต.ดอนยายหนู	ปรับปรุงซ่อมแซมทาสี รพ.สต.		1	110,000.00	110,000.00	110,000.00	0
4	11315	รพ.กุญบุรี		รพ.สต.เขาแดง	ซ่อมแซมและปรับปรุงหลังคาและพื้น		1	201,700.00	201,700.00	201,700.00	0
					สิ่งก่อสร้าง ทั้งหมด 4 รายการ			1,048,700	1,048,700	1,048,700	0
					รวมระดับจังหวัด 4 รายการ			1,048,700.0	1,048,700.0	1,048,700.0	0

CUP ทับสะแก จัดสรรระดับจังหวัด 20% ทั้งหมด 9 รายการ

ลำดับ	แม่ข่าย	ลูกข่าย	ประเภท ครุภัณฑ์	ชื่อรายการ	ราคาต่อหน่วย	จำนวน	งบลงทุน UC	เงิน บำรุง	งบ อื่นๆ	รวมเงิน
1	11316-รพ.ทับสะแก	08704-รพ.สต.ห้วยยาง หมู่ที่ 01 ตำบล ห้วยยาง	สิ่งก่อสร้าง	ปรับปรุง ซ่อมแซมหลังคา อาคารรับบริการโรงพยาบาลส่งเสริม สุขภาพตำบลห้วยยาง ตามประมาณการช่างโยธา	464,000.00	1	463,090.00	910	0	464,000.00
2	11316-รพ.ทับสะแก	08705-รพ.สต.บ้านเนินดินแดง หมู่ที่ 06 ตำบลห้วยยาง		ปรับปรุงซ่อมแซมอาคาร โรงพยาบาลส่งเสริมสุขภาพตำบลบ้าน เนินดินแดง (โครงการบูรณะเบื้องต้นบริเวณทางเดินรอบอาคาร สถานบริการ)	80,000.00	1	80,000.00	0	0	80,000.00
3	11316-รพ.ทับสะแก	08705-รพ.สต.บ้านเนินดินแดง หมู่ที่ 06 ตำบลห้วยยาง		ปรับปรุงซ่อมแซมอาคาร โรงพยาบาลส่งเสริมสุขภาพตำบลบ้าน เนินดินแดง (โครงการทาสีรั้วและป้ายบริเวณด้านหน้าอาคารสถาน บริการ)	25,000.00	1	25,000.00	0	0	25,000.00
4	11316-รพ.ทับสะแก	08705-รพ.สต.บ้านเนินดินแดง หมู่ที่ 06 ตำบลห้วยยาง		ปรับปรุงซ่อมแซมหลังคาและฝ้าโรงพยาบาลส่งเสริมสุขภาพตำบล บ้านเนินดินแดง (โครงการปรับปรุงซ่อมแซมหลังคาและฝ้า)	25,000.00	1	25,000.00	0	0	25,000.00
5	11316-รพ.ทับสะแก	08705-รพ.สต.บ้านเนินดินแดง หมู่ที่ 06 ตำบลห้วยยาง		ปรับปรุงซ่อมแซมอาคารโรงพยาบาลส่งเสริมสุขภาพตำบลบ้านเนิน ดินแดง (โครงการทาสีกระเบื้องหลังคาอาคาร)	60,000.00	1	60,000.00	0	0	60,000.00
6	11316-รพ.ทับสะแก	08705-รพ.สต.บ้านเนินดินแดง หมู่ที่ 06 ตำบลห้วยยาง		ปรับปรุงซ่อมแซม โรงพยาบาลส่งเสริมสุขภาพตำบลบ้านเนินดิน แดง(โครงการก่อสร้างถนนคอนกรีต)	60,000.00	1	60,000.00	0	0	60,000.00
7	11316-รพ.ทับสะแก	08705-รพ.สต.บ้านเนินดินแดง หมู่ที่ 06 ตำบลห้วยยาง		ปรับปรุงซ่อมแซมอาคาร โรงพยาบาลส่งเสริมสุขภาพตำบลบ้าน เนินดินแดง (โครงการทาสีตัวอาคารภายนอกอาคารสถานบริการ)	50,000.00	1	50,000.00	0	0	50,000.00
8	11316-รพ.ทับสะแก	08706-รพ.สต.บ้านหินเทิน หมู่ที่ 05 ตำบล แสงอรุณ		ปรับปรุงซ่อมแซมอาคาร โรงพยาบาลส่งเสริมสุขภาพตำบลบ้าน หินเทิน (โครงการบูรณะเบื้องต้นบริเวณทางเดินรอบอาคารสถาน บริการ)	152,600.00	1	152,600.00	0	0	152,600.00
9	11316-รพ.ทับสะแก	08706-รพ.สต.บ้านหินเทิน หมู่ที่ 05 ตำบล แสงอรุณ		ปรับปรุงซ่อมแซม โรงพยาบาลส่งเสริมสุขภาพตำบลบ้านหินเทิน (โครงการก่อสร้างถนนคอนกรีต)	142,000.00	1	142,000.00	0	0	142,000.00

รวมสิ่งก่อสร้าง 9 รายการ

รวมงบประมาณจังหวัด

1,058,600.00

1,057,690.00

1,058,600.00

CUP บางสะพาน จัดสรรระดับจังหวัด 20% ทั้งหมด 9 รายการ

ลำดับ	รหัสหน่วยบริหาร (แม่ข่าย)	ชื่อหน่วยบริการ (แม่ข่าย)	รหัสหน่วยบริการ (ลูกข่าย)	ชื่อหน่วยบริการ (ลูกข่าย)	รายการ	ประเภท(ครุภัณฑ์/สิ่งก่อสร้าง)	จำนวน(หน่วย)	ราคาต่อหน่วย	รวมจำนวนเงิน	แหล่งงบประมาณ	
										เงินจัดสรรUC (บาท)	เงินสมทบ (บาท)
1	11317	รพ.บางสะพาน		ชัยเกษม	ปรับปรุงซ่อมแซมหลังคา ฝ้าเพดาน อาคาร รพ.สต.	สิ่งก่อสร้าง	1	330,000.00	330,000.00	330,000.00	0
2	11317	รพ.บางสะพาน		พงศ์ประศาสน์	ปรับปรุงซ่อมแซมที่จอดรถผู้รับบริการ		1	200,000.00	200,000.00	200,000.00	0
3	11317	รพ.บางสะพาน		วังน้ำเขียว	ปรับปรุงซ่อมแซมระบบไฟฟ้าและแสงสว่าง		1	97,900.00	97,900.00	97,900.00	0
4	11317	รพ.บางสะพาน		ตำบลทองมงคล	ปรับปรุงซ่อมแซมระบบไฟฟ้าสองสว่าง		1	95,000.00	95,000.00	95,000.00	0
5	11317	รพ.บางสะพาน		หนองมงคล	ปรับปรุงซ่อมแซมกันสาดและพื้นด้านหน้าอาคาร รพ.สต.		1	85,000.00	85,000.00	85,000.00	0
6	11317	รพ.บางสะพาน		ห้วยไก่อ่ต้อ	ปรับปรุงซ่อมแซมฟุตบอลด้านหน้าและด้านข้าง อาคาร รพ.สต.		1	42,100.00	42,100.00	42,100.00	0
7	11317	รพ.บางสะพาน		ถ้ำคีรีวงศ์	ปรับปรุงห้องส่งเสริมสุขภาพและคลังยา		1	50,000.00	50,000.00	50,000.00	0
สิ่งก่อสร้าง ทั้งหมด 7 รายการ								900,000	900,000	900,000	0
1	11317	รพ.บางสะพาน		ร้อนทอง	เครื่องวัดความดันโลหิตแบบสอดแขนชนิดอัตโนมัติ	ครุภัณฑ์การแพทย์	1	70,000.00	70,000.00	70,000.00	0
ครุภัณฑ์การแพทย์ ทั้งหมด 1 รายการ								70,000	70,000	70,000	0
1	11317	รพ.บางสะพาน		ทุ่งขี้ต่าย	เครื่องคอมพิวเตอร์สำหรับงานประมวลผล แบบที่ 2	ครุภัณฑ์คอมพิวเตอร์	1	30,000.00	30,000.00	30,000.00	0
ครุภัณฑ์คอมพิวเตอร์ ทั้งหมด 1 รายการ								30,000	30,000	30,000	0
รวมระดับจังหวัด 9 รายการ								1,000,000.00	1,000,000.00	1,000,000.00	0.00

CUP บางสะพานน้อย จัดสรรระดับจังหวัด 20% ทั้งหมด 3 รายการ

ลำดับ	รหัสหน่วยบริหาร (แม่ข่าย)	ชื่อหน่วยบริการ (แม่ข่าย)	รหัสหน่วยบริหาร (ลูกข่าย)	ชื่อหน่วยบริการ (ลูกข่าย)	รายการ	ประเภท(ครุภัณฑ์/สิ่งก่อสร้าง)	จำนวน (หน่วย)	ราคาต่อหน่วย	รวมจำนวนเงิน	แหล่งงบประมาณ	
										เงินจัดสรรUC (บาท)	เงินสมทบ (บาท)
1	11318	รพ.บางสะพานน้อย	08724	รพ.สต.ทรายทอง	ปรับปรุงซ่อมแซมอาคารโรงพยาบาลส่งเสริมสุขภาพตำบลทรายทอง	สิ่งก่อสร้าง	1	499,000.00	499,000.00	499,000.00	
2	11318	รพ.บางสะพานน้อย	08726	รพ.สต.ช้างแรก	ปรับปรุงซ่อมแซมอาคารโรงพยาบาลส่งเสริมสุขภาพตำบลช้างแรก		1	251,000.00	251,000.00	251,000.00	
3	11318	รพ.บางสะพานน้อย	08721	รพ.สต.ดอนจวง	ปรับปรุงซ่อมแซมอาคารโรงพยาบาลส่งเสริมสุขภาพตำบลบ้านดอนจวง		1	250,000.00	250,000.00	250,000.00	
รวมสิ่งก่อสร้าง 3 รายการ									1,000,000.00	1,000,000.00	0.00
รวมจัดสรรระดับหน่วยบริการ 3 รายการ									1,000,000.00	1,000,000.00	0.00

CUP ปราณบุรี จัดสรรระดับจังหวัด 20% ทั้งหมด 4 รายการ

ลำดับ	รหัสหน่วย บริหาร (แม่ข่าย)	ชื่อหน่วย บริการ (แม่ข่าย)	รหัส หน่วย บริหาร (ลูกข่าย)	ชื่อหน่วย บริการ (ลูกข่าย)	รายการ	ประเภท(ค รูกณฑ์/ สิ่งก่อสร้าง)	จำนวน(ห หน่วย)	ราคาต่อหน่วย	รวมจำนวน เงิน	แหล่งงบประมาณ	
										เงินจัดสรร UC (บาท)	เงิน สมทบ (บาท)
1	11331	รพ.ปราณบุรี	08729	รพ.สต.วังกั๊พ	รั้วพร้อมป้ายชื่อ รพ.สต.	สิ่งก่อสร้าง	1	300,000.00	300,000.00	300,000.00	
2	11332	รพ.ปราณบุรี	08733	รพ.สต.บ้าน หนองตาเมือง	ปรับปรุงห้องประชุมด้านบน รพ. สต.	สิ่งก่อสร้าง	1	100,000.00	100,000.00	100,000.00	
3	11333	รพ.ปราณบุรี	08731	รพ.สต.ปากน้ำ ปราณ	ถนนยางพาราผสมแอสฟัลต์	สิ่งก่อสร้าง	1	450,000.00	450,000.00	450,000.00	
4	11334	รพ.ปราณบุรี	08730	รพ.สต. บ้านโรง สูบ	ปรับปรุงห้องฉุกเฉิน	สิ่งก่อสร้าง	1	150,000.00	150,000.00	150,000.00	
					สิ่งก่อสร้าง ทั้งหมด 4 รายการ			1,000,000.00	1,000,000	1,000,000	

CUP หัวหิน จัดสรรระดับจังหวัด 20% ทั้งหมด 31 รายการ

ลำดับ	รหัสหน่วย บริหาร (แม่ข่าย)	ชื่อหน่วย บริการ (แม่ข่าย)	รหัสหน่วย บริหาร (ลูกข่าย)	ชื่อหน่วย บริการ (ลูกข่าย)	รายการ	ประเภท(ครุ ภัณฑ์/ สิ่งก่อสร้าง)	จำนวน(หน้ วย)	ราคาต่อหน่วย	รวมจำนวน เงิน	แหล่งงบประมาณ	
										เงินจัดสรรUC (บาท)	เงินสมทบ (บาท)
1	11320	รพ.หัวหิน	08736	รพ.สต.บ้าน เขาเต่า	เครื่องวัดความดันโลหิต แบบสอดแขนชนิด อัตโนมัติ	ครุภัณฑ์ การแพทย์	1	70,000	70,000	70,000	
2	11320	รพ.หัวหิน	08738	รพ.สต.หนอง พลับ	เครื่องชูดหินปูนไฟฟ้า		1	25,000	25,000	25,000	
3	11320	รพ.หัวหิน	08738	รพ.สต.หนอง พลับ	เครื่องผลิตออกซิเจน		1	40,000	40,000	40,000	
4	11320	รพ.หัวหิน	08738	รพ.สต.หนอง พลับ	เครื่องชั่งน้ำหนักแบบดิจิตอลพร้อมที่วัดส่วนสูง		1	23,000	23,000	23,000	
5	11320	รพ.หัวหิน	08740	รพ.สต.ทับใต้	เครื่องชูดหินน้ำลายไฟฟ้า		1	25,000	25,000	25,000	
6	11320	รพ.หัวหิน	08740	รพ.สต.ทับใต้	เครื่องดูดเสมหะ		1	12,000	12,000	12,000	
7	11320	รพ.หัวหิน	08740	รพ.สต.ทับใต้	เตียงตรวจภายใน		1	22,000	22,000	22,000	
8	11320	รพ.หัวหิน	08742	รพ.สต.บ้าน ห้วยผึ้ง	กล่องจุลทรรศน์ชนิดสองตา		1	32,500	32,500	32,500	
9	11320	รพ.หัวหิน	08743	รพ.สต.บึง นคร	โคมไฟตรวจภายใน/ผ่าตัดเล็ก		1	18,000	18,000	18,000	
10	11320	รพ.หัวหิน	23814	รพ.สต.บ้าน แพรงคะคร้อ	หม้อน้ำฆ่าเชื้อแบบแก๊ส ขนาด 30 ลิตร		1	52,000	52,000	52,000	
ครุภัณฑ์การแพทย์ ทั้งหมด 10 รายการ								319,500	319,500	319,500	

CUP หัวหิน จัดสรรระดับจังหวัด 20% ทั้งหมด 31 รายการ (ต่อ)

ลำดับ	รหัสหน่วย บริหาร (แม่ข่าย)	ชื่อหน่วย บริการ (แม่ข่าย)	รหัสหน่วย บริหาร (ลูกข่าย)	ชื่อหน่วย บริการ (ลูกข่าย)	รายการ	ประเภท(ครุ ภัณฑ์/ สิ่งก่อสร้าง)	จำนวน(หน่วย)	ราคาต่อหน่วย	รวมจำนวนเงิน	แหล่งงบประมาณ	
										เงินจัดสรรUC (บาท)	เงินสมทบ (บาท)
1	11320	รพ.หัวหิน	08736	รพ.สต.บ้าน เขาเต่า	เครื่องคอมพิวเตอร์ สำหรับงานประมวลผล แบบที่ 1	ครุภัณฑ์ คอมพิวเตอร์	1	22,000	22,000	22,000	
2	11320	รพ.หัวหิน	08736	รพ.สต.บ้าน เขาเต่า	เครื่องคอมพิวเตอร์ สำหรับงานประมวลผล แบบที่ 2		1	30,000	30,000	30,000	
3	11320	รพ.หัวหิน	08736	รพ.สต.บ้าน เขาเต่า	เครื่องพิมพ์เลเซอร์หรือ LED ขนาด A ชนิด Network แบบ ที่ 2 (38 หน้า/นาที) ราคา 15,000 บาท		1	15,000	15,000	15,000	
4	11320	รพ.หัวหิน	08736	รพ.สต.บ้าน เขาเต่า	เครื่องคอมพิวเตอร์โน้ตบุ๊ก สำหรับงานประมวลผล * ราคา 22,000 บาท		1	22,000	22,000	22,000	
5	11320	รพ.หัวหิน	08737	รพ.สต.หิน เหล็กไฟ	เครื่องคอมพิวเตอร์ สำหรับงานประมวลผล แบบที่ 1		1	22,000	22,000	22,000	
6	11320	รพ.หัวหิน	08737	รพ.สต.หิน เหล็กไฟ	เครื่องคอมพิวเตอร์ สำหรับงานประมวลผล แบบที่ 2		1	30,000	30,000	30,000	
7	11320	รพ.หัวหิน	08737	รพ.สต.หิน เหล็กไฟ	เครื่องพิมพ์ Multifunction แบบฉีดหมึกพร้อมติดตั้งถัง หมึกพิมพ์ (Ink Tank Printer)		1	8,000	8,000	8,000	
8	11320	รพ.หัวหิน	08738	รพ.สต.หนอง พลับ	เครื่องพิมพ์ชนิดเลเซอร์หรือชนิดLED ขนาด A ชนิด Network แบบที่ 2		1	30,000	30,000	30,000	
9	11320	รพ.หัวหิน	08741	รพ.สต.ห้วย สัตว์ใหญ่	เครื่องคอมพิวเตอร์โน้ตบุ๊ก สำหรับงานประมวลผล		1	21,000	21,000	21,000	
10	11320	รพ.หัวหิน	08743	รพ.สต.บึง นคร	เครื่องคอมพิวเตอร์ สำหรับงานประมวลผล แบบที่ 2		1	30,000	30,000	30,000	
11	11320	รพ.หัวหิน	23814	รพ.สต.บ้าน แพรงตะคร้อ	เครื่องคอมพิวเตอร์โน้ตบุ๊ก สำหรับงานประมวลผล		1	21,000	21,000	21,000	
12	11320	รพ.หัวหิน	23814	รพ.สต.บ้าน แพรงตะคร้อ	เครื่องคอมพิวเตอร์ สำหรับงานประมวลผล แบบที่ 2 (จอ ขนาดไม่น้อยกว่า 19 นิ้ว)		1	30,000	30,000	30,000	
ครุภัณฑ์คอมพิวเตอร์ ทั้งหมด								281,000	281,000	281,000	
12 รายการ											

CUP หัวหิน จัดสรรระดับจังหวัด 20% ทั้งหมด 31 รายการ (ต่อ)

ลำดับ	รหัสหน่วย บริหาร (แม่ข่าย)	ชื่อหน่วย บริการ (แม่ข่าย)	รหัสหน่วย บริหาร (ลูกข่าย)	ชื่อหน่วย บริการ (ลูกข่าย)	รายการ	ประเภท(ครุภัณฑ์/ สิ่งก่อสร้าง)	จำนวน(หน่วย)	ราคาต่อหน่วย	รวมจำนวนเงิน	แหล่งงบประมาณ	
										เงินจัดสรรUC (บาท)	เงินสมทบ (บาท)
1	11320	รพ.หัวหิน	08738	รพ.สต.หนองพลับ	โต๊ะตรวจโรค	ครุภัณฑ์ สำนักงาน	4	4,500	18,000	18,000	
2	11320	รพ.หัวหิน	08738	รพ.สต.หนองพลับ	เก้าอี้ตรวจ		4	3,800	15,200	15,200	
3	11320	รพ.หัวหิน	08738	รพ.สต.หนองพลับ	เก้าอี้นั่งรอตรวจ		9	6,900	62,100	62,100	
4	11320	รพ.หัวหิน	08741	รพ.สต.หัวเวียง	เครื่องตัดหญ้า แบบข้อแข็ง		1	9,500	9,500	9,500	
ครุภัณฑ์สำนักงาน ทั้งหมด 4 รายการ								24,700	104,800	104,800	
1	11320	รพ.หัวหิน	08739	รพ.สต.บ้านหัวไทรงาม	รถจักรยานยนต์ ขนาด 120 ซีซี.	ครุภัณฑ์ ยานพาหนะ และขนส่ง	1	50,500	50,500	50,500	
ครุภัณฑ์ ยานพาหนะ ทั้งหมด 1 รายการ								50,500	50,500	50,500	
1	11320	รพ.หัวหิน	08736	รพ.สต.บ้านเขาเต่า	เครื่องมือตัดมีเดียโปรเจคเตอร์	ครุภัณฑ์ โฆษณาและ เผยแพร่	1	42,500	42,500	42,500	
ครุภัณฑ์โฆษณาและเผยแพร่ ทั้งหมด 1 รายการ								42,500	42,500	42,500	
1	11320	รพ.หัวหิน	08742	รพ.สต.บ้านหัวฝ้าย	เครื่องพ่นหมอกควัน	ครุภัณฑ์ การเกษตร	1	59,000	59,000	57,700	1,300
2	11320	รพ.หัวหิน	08743	รพ.สต.บึงนคร	เครื่องพ่นฝอยละเอียด ULV	ครุภัณฑ์ การเกษตร	1	85,000	85,000	85,000	
3	11320	รพ.หัวหิน	23814	รพ.สต.บ้านแพรวกตะคร้อ	เครื่องพ่นหมอกควัน	ครุภัณฑ์ การเกษตร	1	59,000	59,000	59,000	
ครุภัณฑ์การเกษตร ทั้งหมด 3 รายการ								203,000	203,000	201,700	1,300
รวมทั้งหมด 31 รายการ								921,200	1,001,300	1,000,000	1,300

CUP สามร้อยยอด จัดสรรระดับจังหวัด 20% ทั้งหมด 3 รายการ

ลำดับ	รหัสหน่วย บริหาร (แม่ข่าย)	ชื่อหน่วย บริการ (แม่ข่าย)	รหัสหน่วย บริหาร (ลูกข่าย)	ชื่อหน่วย บริการ (ลูกข่าย)	รายการ	ประเภท(ครุภัณฑ์/ สิ่งก่อสร้าง)	จำนวน (หน่วย)	ราคาต่อหน่วย	รวมจำนวนเงิน	แหล่งงบประมาณ	
										เงินจัดสรรUC (บาท)	เงิน สมทบ (บาท)
1	11321	รพ.สาม ร้อยยอด	08748	รพ.สต.บ้าน ทุ่งเค็ด	ปรับปรุงซ่อมแซมด้านหน้าอาคาร รพ.สต. บ้านทุ่งเค็ด ตามราคาประมาณช่างโยธา		1	500,000	500,000	500,000	
2	11321	รพ.สาม ร้อยยอด	08749	รพ.สต.บ้าน หนองแก	ปรับปรุงซ่อมแซมอาคาร รพ.สต.บ้านหนอง แก ตามราคาประมาณช่างโยธา	สิ่งก่อสร้าง	1	500,000	500,000	500,000	
3	11321	รพ.สาม ร้อยยอด	08747	รพ.สต.ไร่ เก่า	ปรับปรุงซ่อมแซมอาคาร รพ.สต.ไร่เก่า ตาม ราคาประมาณช่างโยธา		1	1,000,000	1,000,000	1,000,000	
สิ่งก่อสร้าง ทั้งหมด 3 รายการ								2,000,000	2,000,000	2,000,000	
รวมระดับจังหวัด 3 รายการ								2,000,000	2,000,000	2,000,000	

งบค่าเสื่อม

จัดสรรระดับเขต 10%

ปีงบประมาณ 2563

จัดสรรระดับเขต 10% จำนวน 6 รายการ
วงเงิน 5,052,244.99 บาท

หน่วยบริการ	รพ.ทับสะแก	รพ.บางสะพานน้อย	รวม
ครุภัณฑ์ทางการแพทย์	1		1
จำนวนเงิน (บาท)	526,122.49		526,122.49
ครุภัณฑ์คอมฯ		1	1
จำนวนเงิน (บาท)		249,122.50	249,122.50
สิ่งก่อสร้าง	1	1	2
จำนวนเงิน (บาท)	2,000,000.00	2,109,000.00	4,109,000.00
ไฟฟ้าและวิทยุ		2	2
จำนวนเงิน (บาท)		168,000.00	168,000.00
รวมจำนวนรายการทั้งหมด	2	4	6
รวมจำนวนเงิน (บาท)	2,526,122.49	2,526,122.50	5,052,244.99

CUP ทับสะแก จัดสรรระดับเขต 10% ทั้งหมด 2 รายการ

ลำดับ	รหัสหน่วยบริหาร (แม่ข่าย)	ชื่อหน่วยบริการ (แม่ข่าย)	รหัสหน่วยบริหาร (ลูกข่าย)	ชื่อหน่วยบริการ (ลูกข่าย)	รายการ	ประเภท(ครุภัณฑ์/สิ่งก่อสร้าง)	จำนวน(หน่วย)	ราคาต่อหน่วย	รวมจำนวนเงิน	แหล่งงบประมาณ	
										เงินจัดสรรUC (บาท)	เงินสมทบ (บาท)
1	11316	รพ.ทับสะแก	11316	รพ.ทับสะแก	ปรับปรุงห้องทันตกรรม ตาม ประมาณการช่างโยธา	สิ่งก่อสร้าง	1	2,000,000.00	2,000,000.00	2,000,000.00	
					สิ่งก่อสร้างทั้งหมด 1 รายการ			2,000,000.00	2,000,000.00	2,000,000.00	
1	11316	รพ.ทับสะแก	11316	รพ.ทับสะแก	เครื่องเอกซเรย์ฟันดิจิตอล (Digital Dental X-ray) และ เครื่องอ่านสัญญาณภาพรังสี เอกซเรย์ระบบดิจิตอลในช่อง ปาก	ครุภัณฑ์ การแพทย์	1	550,000.00	550,000.00	526,122.49	23,877.51
ครุภัณฑ์ทางการแพทย์ ทั้งหมด 1 รายการ								550,000.00	550,000.00	526,122.49	23,877.51
รวมจัดสรรระดับเขต ทั้งหมด 2 รายการ									2,550,000.00	2,526,122.49	23,877.51

CUP บางสะพานน้อย จัดสรรระดับเขต 10% ทั้งหมด 4 รายการ

ลำดับ	รหัสหน่วยบริหาร (แม่ข่าย)	ชื่อหน่วยบริการ (แม่ข่าย)	รหัสหน่วยบริหาร (ลูกข่าย)	ชื่อหน่วยบริการ (ลูกข่าย)	รายการ	ประเภท(ครุภัณฑ์/สิ่งก่อสร้าง)	จำนวน (หน่วย)	ราคาต่อหน่วย	รวมจำนวนเงิน	แหล่งงบประมาณ	
										เงินจัดสรรUC (บาท)	เงินสมทบ (บาท)
1	11318	รพ.บางสะพานน้อย	11318	รพ.บางสะพานน้อย	เครื่องสำรองไฟฟ้า ขนาด 3 KVA BACK UP TIME : 150 MINS. (FOR LOAD COMPUTER 6-8 UNIT)	ครุภัณฑ์คอมพิวเตอร์	3	85,000.00	255,000.00	249,122.50	5,877.50
ครุภัณฑ์คอมพิวเตอร์ ทั้งหมด 1 รายการ								85,000.00	255,000.00	249,122.50	
1	11318	รพ.บางสะพานน้อย	11318	รพ.บางสะพานน้อย	เครื่องรับส่งวิทยุ ระบบ VHF/FM ชนิดติดรถยนต์ 25 วัตต์	ครุภัณฑ์ไฟฟ้าและวิทยุ	2	24,000.00	48,000.00	48,000.00	
2	11318	รพ.บางสะพานน้อย	11318	รพ.บางสะพานน้อย	ติดตั้งระบบสื่อสารในรถพยาบาลฉุกเฉิน	ครุภัณฑ์ไฟฟ้าและวิทยุ	1	120,000.00	120,000.00	120,000.00	
ครุภัณฑ์ไฟฟ้าและวิทยุ ทั้งหมด 2 รายการ								144,000.00	168,000.00	168,000.00	
1	11318	รพ.บางสะพานน้อย	11318	รพ.บางสะพานน้อย	อาคารทันตกรรม คสล. ชั้นเดียว	สิ่งก่อสร้าง	1	2,109,000.00	2,109,000.00	2,109,000.00	
สิ่งก่อสร้าง ทั้งหมด 1 รายการ								2,109,000.00	2,109,000.00	2,109,000.00	
รวมทั้งหมดจัดสรรระดับเขต 4 รายการ								2,338,000.00	2,532,000.00	2,526,122.50	5,877.50

ระเบียบวาระที่ ๓

เรื่องสืบเนื่องจากการประชุมที่ผ่านมา

๓.๓ กลืนพระราชทานของกระทรวงสาธารณสุข

นำเสนอโดย.....กลุ่มงานพัฒนายุทธศาสตร์

กฐินพระราชทาน ของกระทรวงสาธารณสุข

วันศุกร์ที่ 8 พฤศจิกายน 2562 เวลา 10.00 น.

ณ วัดคลองวาฬ

กลุ่มงานพัฒนายุทธศาสตร์ฯ + กลุ่มงานควบคุมโรคติดต่อ

กระทรวงสาธารณสุขขอให้ สสจ.ประจวบฯ เน้นการดังนี้

1.เป็นเจ้าภาพร่วมจัดหายอดเงินสมทบพิธีทอดถวายผ้าพระราชทาน

2.ประสานเตรียมการในส่วนที่เกี่ยวข้องร่วมกับกระทรวงสาธารณสุข

* เตรียมเปิด EOC ใช้ผังบัญชาการ ICS กรณี กฐินพระราชทานฯ

ผู้ว่าราชการจังหวัด	:	เป็นประธาน
นายแพทย์สาธารณสุขจังหวัดประจำ	:	เป็นเจ้าภาพหลัก
หัวหน้าหน่วยราชการ	:	เชิญมาร่วมงาน

การแต่งกาย

- ข้าราชการ : เครื่องแบบปกติขาว ไม่สวมหมวก
- พยาบาล : เครื่องแบบพยาบาลแขนยาว
- ประชาชน : สากลนิยม หรือสุภาพ

กำหนดการพิธีถวายผ้าพระกฐินพระราชทานของกระทรวงสาธารณสุข

ในวันศุกร์ที่ ๔ พฤศจิกายน ๒๕๖๒

ณ วัดคลองวาฬ ถนนประจวบ - คลองวาฬ หมู่ที่ ๑ ตำบลคลองวาฬ อำเภอเมือง จังหวัดประจวบคีรีขันธ์

- ประธาน**
- รัฐมนตรีว่าการกระทรวงสาธารณสุข
 - ตั้งองค์พระกฐินพระราชทาน ณ วัดคลองวาฬ
 - ข้าราชการ ผู้มีเกียรติ และประชาชนพร้อมกัน ณ บริเวณพิธี
 - ประธานในพิธีถึงสถานที่ประกอบพิธี
 - ประธานเดินทางมาถึงหน้าพระอุโบสถ ไปที่โต๊ะหมู่บูชาซึ่งตั้งผ้าพระกฐินไว้
 - ถวายความเคารพพระฉายาลักษณ์สมเด็จพระเจ้าอยู่หัว (โดยวิธีคำนับ)
 - เปิดกรวยดอกไม้ ถวายความเคารพอีกครั้งหนึ่ง
 - ยกผ้าพระกฐินขึ้นอุ้มประคองไว้ตรงอก ยืนตรงถวายความเคารพสมเด็จพระเจ้าอยู่หัว (วงดุริยางค์บรรเลงเพลงสรรเสริญพระบารมี) จบแล้ว
 - อุ้มประคองผ้าพระกฐินเดินเข้าสู่พระอุโบสถ ตรงไปวางผ้าพระกฐินที่พานแว่นฟ้า ซึ่งตั้งอยู่ชิดอาสน์สงฆ์ตรงหน้าพระภิกษุรูปที่ ๒
 - ประธานจุดธูปเทียนบูชาพระรัตนตรัย แล้วกราบ ๓ ครั้ง เสร็จแล้วไปที่พานแว่นฟ้า หยิบผ้าห่มพระประธานที่วางอยู่บนผ้าไตรพระกฐิน ส่งให้เจ้าหน้าที่ หรือโยยาวัจกร
 - ยกผ้าพระกฐินขึ้นประคอง หันหน้าทางพระประธาน ประนมมือว่า นะโม ตัสสะ ภะคะวะโต อะระหะโต สัมมาสัมพุทธัสสะ (๓ จบ) แล้วหันหน้ามาทางพระสงฆ์ กล่าวคำถวายผ้าพระกฐิน จบ (พระสงฆ์รับสาธุพร้อมกัน)
 - วางผ้าพระกฐินบนพานแว่นฟ้า ยกประเคนพระภิกษุรูปที่ ๒ ซึ่งนั่งอยู่ตรงพานแว่นฟ้า (ยกทั้งพาน) แล้วประเคนเทียนพระปาติโมกข์
 - ประธานกลับไปนั่ง ณ เก้าอี้ที่จัดไว้
 - พระสงฆ์กระทำพิธีอุปโลกนกรรม
 - พระเถระองค์ครอง ลูกออกไปครองผ้าพระกฐิน เสร็จแล้วกลับมานั่งที่เดิม
 - ประธานเข้าไปถวายบริวารกฐินทั้งหมดแต่พระเถระองค์ครอง และไปนั่ง ณ เก้าอี้ที่จัดไว้
 - ผู้บริหารร่วมถวายจตุปัจจัยไทยธรรมแต่พระสงฆ์
 - ประกาศยอดจำนวนเงินที่บริจาคพร้อมโดยเสด็จพระราชกุศล เพื่อถวายพระภิกษุสามเณร และถวายบำรุงพระอาราม
 - ประธานถวายจตุปัจจัย บำรุงพระอาราม
 - พระสงฆ์อนุโมทนา ประธานสงฆ์ถวายอดิเรก
 - ประธานกรวดน้ำ รับพร
 - ประธานมอบตุ๊กตา ยาตำราหลวง และทุนการศึกษาให้แก่ โรงเรียนในอุปถัมภ์ของวัดคลองวาฬ
 - ประธานลุกขึ้นไปกราบพระรัตนตรัย กราบลาพระสงฆ์ และเดินทางกลับ
 - เสร็จพิธี

การแต่งกาย

- ข้าราชการ เครื่องแบบปกติขาว (ไม่สวมหมวก)
- พยาบาล เครื่องแบบพยาบาลแขนยาว
- ประชาชน สากลนิยม หรือสุภาพ

ระเบียบวาระที่ ๓

เรื่องสืบเนื่องจากการประชุมที่ผ่านมา

๓.๔ ติดตามความก้าวหน้าการเตรียมงานประชุม
วิชาการเขตสุขภาพที่ 5 ประจำปี 2562

นำเสนอโดย.....กลุ่มงานพัฒนายุทธศาสตร์

“ โรงแรมโนโวเทล หัวหิน ”

วันที่ 4 - 6 กันยายน 2562



VIP



นายแพทย์พิชิตฐ์ ศรีประเสริฐ
รองปลัดกระทรวงสาธารณสุข



นายแพทย์สุริยะ วงศ์คงคาเทพ
อดีตอธิบดีกรมการแพทย์แผนไทยและแพทย์
ทางเลือก

VIP



นายแพทย์วิศิษฐ์ ตั้งภากร
อดีตอธิบดีกรมสนับสนุนบริการสุขภาพ



นายแพทย์ธีรพล โตพันธานนท์
อดีตอธิบดีกรมการแพทย์

VIP



นายแพทย์ปานเนตร ปางพุฒิพงศ์
ผู้ตรวจราชการกระทรวงสาธารณสุข
เขตสุขภาพที่ ๕



นายแพทย์กิตติ กรรภิรมย์
สาธารณสุขนิเทศก์ เขต ๕

VIP



นางจรรุภา จ่านงค์กดี
ผู้ช่วยผู้ตรวจราชการ
เขตสุขภาพที่ ๕



นายแพทย์สุริยะ คูหะรัตน์
ผู้อำนวยการสำนักงาน
เขตสุขภาพที่ ๕

กำหนดการประชุมวิชาการเขตสุขภาพที่ 5

วันที่ 4 กันยายน 2562

เวลา 08.30 – 09.00 น. ลงทะเบียนเข้าร่วมประชุม

เวลา 09.00 – 12.00 น. บรรยายวิชาการ เรื่อง การสร้างสรรค์งานวิจัยและนวัตกรรม โดย นายแพทย์สุริยะ คูหะรัตน์
นายแพทย์สาธารณสุขจังหวัดราชบุรี ผู้อำนวยการสำนักงานเขตสุขภาพที่ 5

เวลา 12.00 – 13.00 น. พักรับประทานอาหารกลางวัน

เวลา 13.00 – 15.00 น. บรรยายพิเศษ เรื่อง พรบ.ระบบสุขภาพปฐมภูมิ โดย นพ.สฤกษ์ดีเดช เจริญไชย
นายแพทย์เชี่ยวชาญด้านเวชกรรม สำนักงานสาธารณสุขจังหวัดนนทบุรี
รองผู้อำนวยการสำนักสนับสนุนระบบสุขภาพปฐมภูมิและคลินิกหมอครอบครัว

เวลา 15.00 – 17.00 น. บรรยายพิเศษ เรื่อง การพัฒนานวัตกรรมสิ่งประดิษฐ์ด้านสุขภาพในหน่วยบริการ
โดย แพทย์หญิงสุภาภรณ์ ภมรสูตร ผู้อำนวยการโรงพยาบาลทับสะแก

เวลา 17.00 – 18.30 น. ชักซ้อมการนำเสนอสรุปผลตรวจราชการ รอบที่ 2-2562
โดย คณะตรวจราชการ เขตสุขภาพที่

วันที่ 5 กันยายน 2562

* เวลา 09.00 – 09.20 น. กล่าวเปิดการประชุม โดย นายแพทย์ปานเนตร ปางพุฒิพงศ์
ผู้ตรวจราชการกระทรวงสาธารณสุข เขตสุขภาพที่ 5

กล่าวรายงาน โดย นายแพทย์สามารถ ธีระศักดิ์

นายแพทย์สาธารณสุขจังหวัดประจวบคีรีขันธ์

เวลา 09.20 – 09.30 น. มอบโล่รางวัลคลินิกหมอครอบครัวต้นแบบระดับเขต

มอบประกาศเกียรติคุณ คลินิกหมอครอบครัวต้นแบบระดับจังหวัด

โดย นายแพทย์ปานเนตร ปางพุฒิพงศ์

ผู้ตรวจราชการกระทรวงสาธารณสุข เขตสุขภาพที่ 5

เวลา 09.30 – 10.๓0 น. เสวนาแลกเปลี่ยนเรียนรู้ประสบการณ์การทำงานจากผู้เกษียณ

โดย นายแพทย์ณรงค์ ตั้งตรงไพโรจน์ นายแพทย์สาธารณสุขจังหวัดนครปฐม

นายแพทย์วีรศักดิ์ ครอบลามเจริญ ผู้อำนวยการโรงพยาบาลนครปฐม

นายแพทย์โมลี วนิชสุวรรณ ผู้อำนวยการโรงพยาบาลสมุทรสาคร

นายแพทย์สาโรจน์ มะรุมดี นายแพทย์สาธารณสุขจังหวัดสุพรรณบุรี

นายแพทย์สุทธิพงษ์ ศิริมัย ผู้อำนวยการโรงพยาบาลสมเด็จพระพุทธเลิศหล้า

ผู้ดำเนินการเสวนา

แพทย์หญิงดารารัตน์ รัตนรักษ์ ผู้อำนวยการโรงพยาบาลหัวหิน

วันที่ 5 กันยายน 2562 (ต่อ)

* เวลา 10.30 – 12.30 น. บรรยายพิเศษในหัวข้อ “กัญชา เพื่อการรักษาและพัฒนาทางการแพทย์”

โดย นายแพทย์มกร ลีมอดมพร นายแพทย์ชำนาญการพิเศษ

โรงพยาบาลเจ้าพระยาอภัยภูเบศร จังหวัดปราจีนบุรี

เวลา 12.30 – 13.30 น. พักรับประทานอาหารกลางวัน

เวลา 13.30 – 15.30 น. บรรยายพิเศษ เรื่อง SMART SAFETY

โดย วิทยากรจากบริษัท HUAWEI TECHNOLOGIES (THAILAND) CO., LTD.

เวลา 15.30 – 17.30 น. นำเสนอ สรุปผลการตรวจราชการ รอบที่ 2-2562 เขตสุขภาพที่ 5

โดย คณะตรวจราชการ เขตสุขภาพที่ 5

เวลา 17.30 - 18.00 น. เยี่ยมชม การนำเสนอนิทรรศการ ด้านสาธารณสุข เขตสุขภาพที่ 5

เวลา 18.00 – 22.00 น. รับประทานอาหารเย็น

กิจกรรมกลุ่มสัมพันธ์ รักองค์กร ของทีมบริการสุขภาพเขต 5

วันที่ 6 กันยายน 2562

- เวลา 09.00 – 10.00 น. บรรยายพิเศษ เรื่อง ทิศทางการพัฒนางานสาธารณสุข เขตสุขภาพที่ ๕
โดย นายแพทย์ปานเนตร ปางพุฒิพงศ์ ผู้ตรวจราชการกระทรวงสาธารณสุข เขตสุขภาพที่ 5
- เวลา 10.00 -11.00 น. บรรยายพิเศษ เรื่อง การปฏิรูประบบสาธารณสุข
โดย นายแพทย์กิตติ กรรภิรมย์ สาธารณสุขนิเทศก์ เขตสุขภาพที่ 5
- เวลา 11.00 – 12.50 น. อภิปรายกลุ่ม เรื่อง เทคโนโลยี การใช้ AI กับการแพทย์และสาธารณสุข
โดย ผศ.พิเศษ นพ.บุญส่ง วณิชเวชารุ่งเรือง นายแพทย์เชี่ยวชาญ ด้านเวชกรรม สาขาจักษุวิทยา โรงพยาบาลราชวิถี
นายแพทย์มงคล ธารารติ นายแพทย์ชำนาญการ ด้านเวชกรรม สาขาจักษุวิทยา โรงพยาบาลราชวิถี
ผู้ดำเนินการอภิปราย โดย นายแพทย์ศุภชัย ศุภพฤกษ์สกุล ผู้อำนวยการโรงพยาบาลประจวบคีรีขันธ์
- เวลา 12.50 – 14.00 น. พักรับประทานอาหารกลางวัน
- เวลา 14.00-16.00 น. บรรยายพิเศษ เรื่อง แนวทางการดำเนินงานตามแผนยุทธศาสตร์กระทรวงสาธารณสุข
ระยะ ๒๐ ปี ในปี ๒๕๖๓ ของเขตสุขภาพที่ 5
โดย นางจรรุภา จำนงค์ดี
ผู้ช่วยผู้ตรวจราชการกระทรวงสาธารณสุข เขตสุขภาพที่ 5
- เวลา 16.00 -16.30 น. อภิปรายซักถามและปิดประชุม

สรุปจำนวนผู้ลงทะเบียนผ่าน Google Form โครงการประชุมวิชาการเขตสุขภาพที่ ๕
๒๙ สิงหาคม ๒๕๖๒

กลุ่มเป้าหมาย	ผู้เกษียณ	ตอบกลับ	ผู้เข้าร่วมประชุม	ตอบกลับ	รวม	รวมที่ตอบกลับ
VIP	๑	๑	๗	๗	๘	๘
ทีมเลขา VIP	๐	๐	๑๒	๑๐	๑๒	๑๐
สนง.เขตฯ ๕	๐	๐	๑๕	๑๔	๑๕	๑๔
ศูนย์วิชาการ	๐	๐	๑๐	๘	๑๐	๘
คณะกรรมการ/นิเทศ	๓	๓	๕๖	๖๑	๕๙	๖๔
กาญจนบุรี	๔	๑	๖๙	๘๒	๗๓	๘๓
ราชบุรี	๑๓	๕	๗๕	๕๑	๘๘	๕๖
นครปฐม	๑๘	๗	๔๔	๓๙	๖๒	๔๖
สุพรรณบุรี	๑๗	๙	๖๐	๔๐	๗๗	๔๙
สมุทรสงคราม	๔	๔	๔๐	๒๗	๔๔	๓๑
สมุทรสาคร	๖	๕	๓๖	๒๐	๔๒	๒๕
เพชรบุรี	๙	๗	๔๓	๓๒	๕๒	๓๙
ประจวบคีรีขันธ์	๔	๑	๕๒	๒๖	๕๖	๒๗
รวม	๗๙	๔๓	๕๑๙	๔๑๗	๕๙๘	๔๖๐

ระเบียบวาระที่ ๔

๔.๑ **แจ้งนโยบายรัฐมนตรี กระทรวงสาธารณสุข**

นำเสนอโดย.....กลุ่มงานพัฒนายุทธศาสตร์ ฯ

นโยบายรัฐมนตรีว่าการกระทรวงสาธารณสุข
นายอนุทิน ชาญวีรกูล
รองนายกรัฐมนตรีและรัฐมนตรีว่าการกระทรวง
สาธารณสุข

“ลดรายจ่าย เพิ่มรายได้ ร่างกายแข็งแรง
ทำให้เศรษฐกิจประเทศแข็งแรง”

โดยการร่วมแรงร่วมใจกันทำงาน ที่สำคัญ ๕ ด้าน ดังนี้

๑. การพัฒนางานสาธารณสุขตามแนวพระราชดำริ โครงการเฉลิมพระเกียรติและโครงการที่เกี่ยวข้องกับพระบรมวงศานุวงศ์ทุกพระองค์

เพื่อสืบสาน รักษา ต่อยอดและพัฒนาการบริการด้านสาธารณสุข
ให้เกิดประโยชน์สูงสุดต่อประชาชน

๒. การดูแลให้ประชาชนมีสุขภาพแข็งแรง ทั้งทางกาย ทางใจ และมีความมั่นคงทางสุขภาพ

เพื่อให้คนไทยทุกช่วงวัยมีสุขภาพแข็งแรง และลดอัตราการเจ็บป่วยโรคเรื้อรัง

(๒.๑) สร้างเสริมให้ประชาชนมีความรอบรู้ด้านสุขภาพที่ถูกต้อง เพื่อการมีสุขภาพที่ดี ส่งเสริมการออกกำลังกาย และโภชนาการที่ถูกสุขอนามัย ให้ชุมชนเป็นฐานในการสร้างสุขภาพะที่ดี ในทุกพื้นที่

(๒.๒) พัฒนาเด็กไทยให้มีคุณภาพ ตั้งแต่อยู่ในครรภ์อย่างต่อเนื่อง จนถึงเด็กวัยเรียน ให้มีพัฒนาการสมวัย มีคุณภาพเพื่อส่งต่อการพัฒนาในระยะถัดไป

(๒.๓) จัดการดูแลระยะยาวรองรับสังคมสูงวัยอย่างเป็นระบบ ให้ผู้สูงอายุมีสุขภาพดี ลดจำนวนผู้ป่วยติดบ้าน ติดเตียง เข้าถึงการบริการอย่างมีศักดิ์ศรี สนับสนุนให้ ชุมชน ท้องถิ่น และ ภาคเอกชน เข้ามาจัดบริการดูแลระยะยาวสำหรับผู้สูงอายุ โดยกำกับดูแลให้มีมาตรฐาน

(๒.๔) จัดการภัยคุกคามความมั่นคงทางสุขภาพอย่างครบวงจรและบูรณาการ ป้องกัน และควบคุมปัจจัยเสี่ยงต่อสุขภาพ วิฤตการณ์ด้านสาธารณสุข โรคระบาด โรคอุบัติใหม่ อุตบัติซ้ำ การคุ้มครองผู้บริโภค โดยความร่วมมือกับเครือข่ายภาครัฐ ประชาชน ท้องถิ่น และเอกชน รวมทั้งการยกระดับความร่วมมือทางสาธารณสุขกับต่างประเทศ ด้านความมั่นคงทางสุขภาพ โดยเฉพาะในพื้นที่ชายแดน และพื้นที่เขตเศรษฐกิจพิเศษ

๓. การดูแลให้ประชาชนได้รับบริการที่มีคุณภาพ ปลอดภัย ลดความเหลื่อมล้ำ ลดความแออัด ลดระยะเวลาการรอคอย และลดภาระค่าใช้จ่ายของประชาชน

(๓.๑) เพิ่มศักยภาพการให้บริการของหน่วยบริการสาธารณสุขทุกระดับเชื่อมโยงกัน อย่างเป็นระบบ เหมาะสมกับบริบทของแต่ละพื้นที่เขตสุขภาพ ลดความแออัดในโรงพยาบาลศูนย์ โรงพยาบาลทั่วไป เพิ่มขีดความสามารถของโรงพยาบาลชุมชน โรงพยาบาลส่งเสริมสุขภาพตำบล(รพ.สต.) จัดระบบการแพทย์ปฐมภูมิที่มีแพทย์เวชศาสตร์ครอบครัวดูแลอย่างทั่วถึง รวมทั้งการพัฒนาห้องฉุกเฉินให้มีประสิทธิภาพ และกำลังคนที่เพียงพอ

(๓.๒) พัฒนาและยกระดับความรู้อาสาสมัครสาธารณสุขประจำหมู่บ้าน หรือ อสม. ให้เป็น หมอประจำบ้าน ในการดูแลสุขภาพประชาชนในชุมชน ให้ประชาชนสามารถเข้าถึงบริการ เข้าถึงข้อมูล และแบ่งเบาภาระค่าใช้จ่ายของประชาชนในการเดินทางไปพบแพทย์

(๓.๓) ใช้เทคโนโลยีสารสนเทศและการสื่อสารทางการแพทย์ เพื่อเพิ่มประสิทธิภาพ การบริการ ได้แก่ ระบบการแพทย์ทางไกล (Telemedicine) ระบบคิว ระบบงานบริการของ โรงพยาบาล

ระบบส่งต่อ ตลอดจนการเชื่อมโยงข้อมูลการบริการสุขภาพให้เป็นหนึ่งเดียว เพื่อใช้ประโยชน์จากข้อมูล ขนาดใหญ่ (Big Data) ในการบริหารจัดการระบบบริการสุขภาพ ให้เกิดประโยชน์สูงสุดต่อประชาชน

๔. ผลักดันการพัฒนาเทคโนโลยีและนวัตกรรมทางการแพทย์และสาธารณสุข

(๔.๑) ให้ประชาชนเข้าถึงการใช้กัญชาและสมุนไพรทางการแพทย์ได้อย่างปลอดภัย
เร่งศึกษาวิจัยและพัฒนาเทคโนโลยีการใช้กัญชา กัญชง และพืชสมุนไพรในทางการแพทย์ อุตสาหกรรม
ทางการแพทย์ เพื่อสร้างโอกาสทางการรักษา เศรษฐกิจ และการสร้างรายได้ของประชาชน โดยกำหนด
กลไกการดำเนินงานที่รัดกุมเพื่อมิให้เกิดผลกระทบทางสังคม ตามที่กฎหมายบัญญัติไว้

(๔.๒) ส่งเสริมนวัตกรรมและศูนย์ความเป็นเลิศทางการแพทย์ ทั้งด้านระบบบริการ
ทางการแพทย์ การสร้างเสริมสุขภาพ การท่องเที่ยวเชิงสุขภาพ การศึกษาวิจัย การผลิตและพัฒนา
กำลังคนด้านสุขภาพ เพื่อให้ประชาชนได้รับการบริการด้านสุขภาพที่ทันสมัย เพิ่มมูลค่าทางเศรษฐกิจ
เพิ่มรายได้ของประชาชน ให้ประเทศไทยเป็นศูนย์กลางทางการแพทย์ของเอเชีย (Medical Hub)

๕. การเพิ่มประสิทธิภาพการบริหารจัดการ

(๕.๑) ให้ทุกหน่วยงานยึดหลักธรรมาภิบาลและความโปร่งใส ในการปฏิบัติงาน กระจายอำนาจการบริหารจัดการระบบบริการและทรัพยากรสู่เขตสุขภาพ เพื่อความคล่องตัว และตอบสนองต่อความต้องการของประชาชนในพื้นที่ได้ดียิ่งขึ้น

(๕.๒) สร้างขวัญกำลังใจบุคลากร ผู้บริหารหน่วยงานทุกระดับต้องให้ความสำคัญ กับการดูแลบุคลากร ตั้งแต่เริ่มเข้าทำงาน ความปลอดภัย และความสุขในการทำงาน การพัฒนาศักยภาพ ความก้าวหน้าในอาชีพ พัฒนาสู่การเป็นองค์กรนวัตกรรม เพื่อธำรงรักษาบุคลากรที่มีคุณภาพ ในการให้บริการแก่ประชาชน

ระเบียบวาระที่ ๔

๔.๒ ไข้เลือดออก

นำเสนอโดย.....กลุ่มงานพัฒนายุทธศาสตร์ ฯ



กองโรคติดต่อฯ โดยแมลง
Vector Borne Diseases Division

สถานการณ์โรคไข้เลือดออก

ประจำสัปดาห์ที่ 32 ปี 2562

(ข้อมูล ณ วันที่ 20 สิงหาคม 2562)

	2562	2561	2560	2559	2558	2557
ป่วย (ราย)	73,324	47,149	31,512	33,352	64,186	23,624
ตาย (ราย)	77	58	44	27	42	21
อัตราป่วยต่อแสน	111.00	71.62	48.16	50.98	98.56	36.37
อัตราป่วยตาย(%)	0.11	0.12	0.14	0.08	0.07	0.09

สัปดาห์ที่ 31 มีรายงานผู้ป่วยเพิ่มขึ้นจากสัปดาห์ที่ผ่านมา 4,269 ราย
ณ ช่วงเวลาเดียวกัน ปี 2562 มีรายงานผู้ป่วยมากกว่าปี 2561 : 1.6 เท่า

อัตราป่วยสะสมใช้เลือดออกสูงสุด

ลำดับ	จังหวัด	จำนวนป่วย (ราย)	อัตราป่วย (ต่อประชากรแสนคน)	ตาย	อัตราป่วยตาย
1	อุบลราชธานี	5,738	307.45	12	0.21
2	จันทบุรี	1,377	258.12	2	0.15
3	นครราชสีมา	6,044	229.35	2	0.03
4	ระยอง	1,503	212.97	0	0.00
5	ตราด	484	210.85	0	0.00
6	เชียงราย	2,681	208.63	0	0.00
7	บึงกาฬ	849	201.03	4	0.47
8	เลย	1,234	192.59	2	0.16
9	ยะลา	925	176.26	0	0.00
10	ร้อยเอ็ด	2,287	174.85	0	0.00
54	ประจวบคีรีขันธ์	384	70.88	1	0.26

ลำดับ 5 ของเขตสุขภาพที่ 5

ข้อมูล 1 ม.ค. - 20 ส.ค.62 11

จำนวนผู้ป่วยไข้เลือดออกจำแนกรายเดือน ปี 2562 จ.ประจวบคีรีขันธ์



เปรียบเทียบกับปี 2561 และค่ามัธยฐาน 5 ปี (2557-2561)

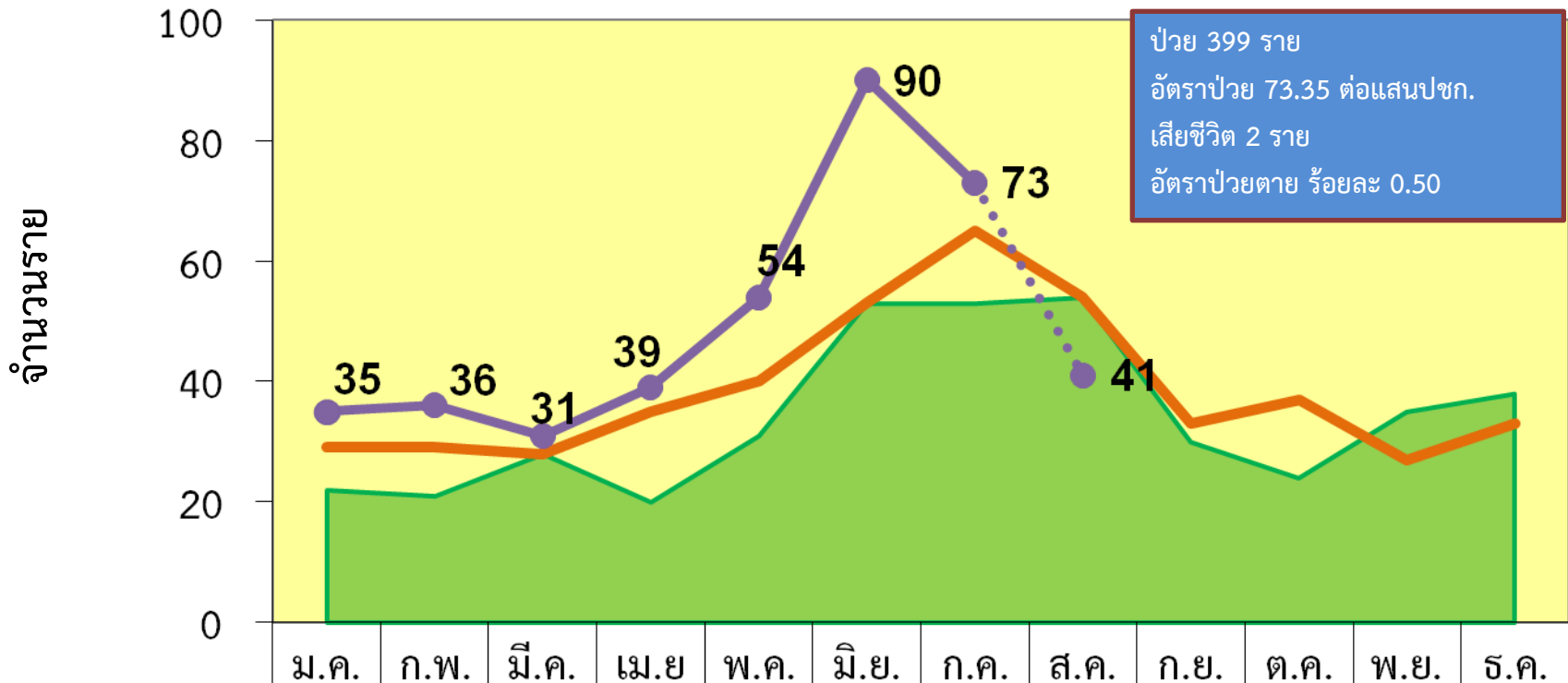

จำนวนราย	ม.ค.	ก.พ.	มี.ค.	เม.ย.	พ.ค.	มิ.ย.	ก.ค.	ส.ค.	ก.ย.	ต.ค.	พ.ย.	ธ.ค.
มัธยฐาน 57-61	22	21	28	20	31	53	53	54	30	24	35	38
ปี 2561	29	29	28	35	40	53	65	54	33	37	27	33
ปี 2562	35	36	31	39	54	90	73	41				

อัตราป่วยไข้เลือดออก ปี 62 สะสมรายอำเภอเปรียบเทียบมาตรฐาน 57-61 เปรียบเทียบช่วงเวลาเดียวกัน

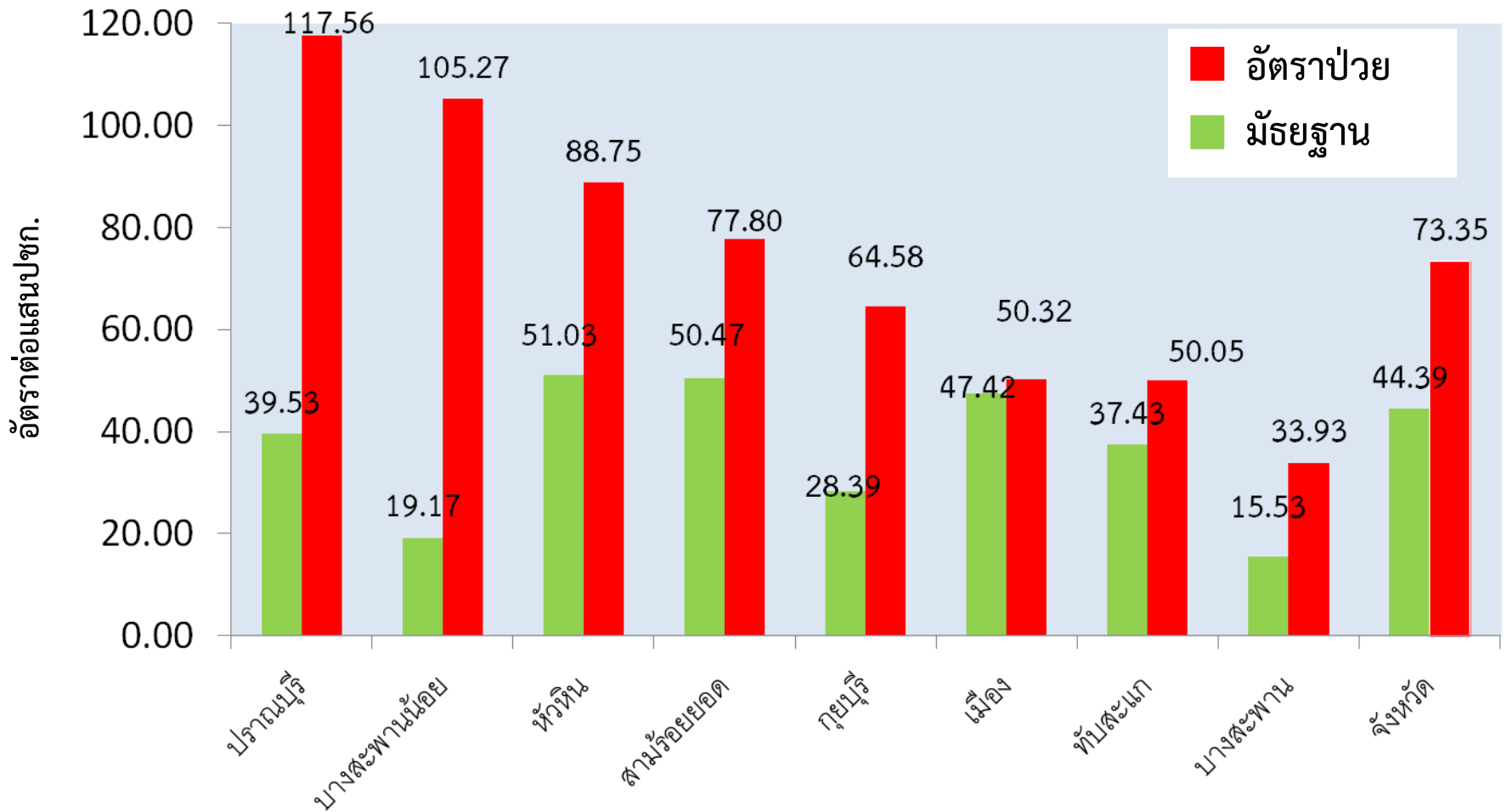

จำนวนป่วย/ตายไข้เลือดออก จ.ประจวบคีรีขันธ์ ปี 2562

อำเภอ	ม.ค	ก.พ	มี.ค	เม.ย	พ.ค	มิ.ย	ก.ค	ส.ค	ก.ย	ต.ค	พ.ย	ธ.ค.	รวม
เมือง	5	6	6	6	5	4	7	7					46
กุยบุรี	4	0	1	4	3	2	9	6					29
ทับสะแก	3	4	2	1	4	4	2	5/1					25/1
บางสะพาน	3	2	3	3	6/1	3	3	3					26/1
บางพานน้อย	1	2	2	7	7	14	5	4					42
ปราณบุรี	10	10	8	6	9	30	16	2					91
หัวหิน	7	7	7	7	17	26	21	10					102
สามร้อยยอด	2	5	2	5	3	7	10	4					38
รวม	35	36	31	39	54/1	90	73	41/1					399

ความหนาแน่นและการกระจายของผู้ป่วย รายตำบล ปี 2562

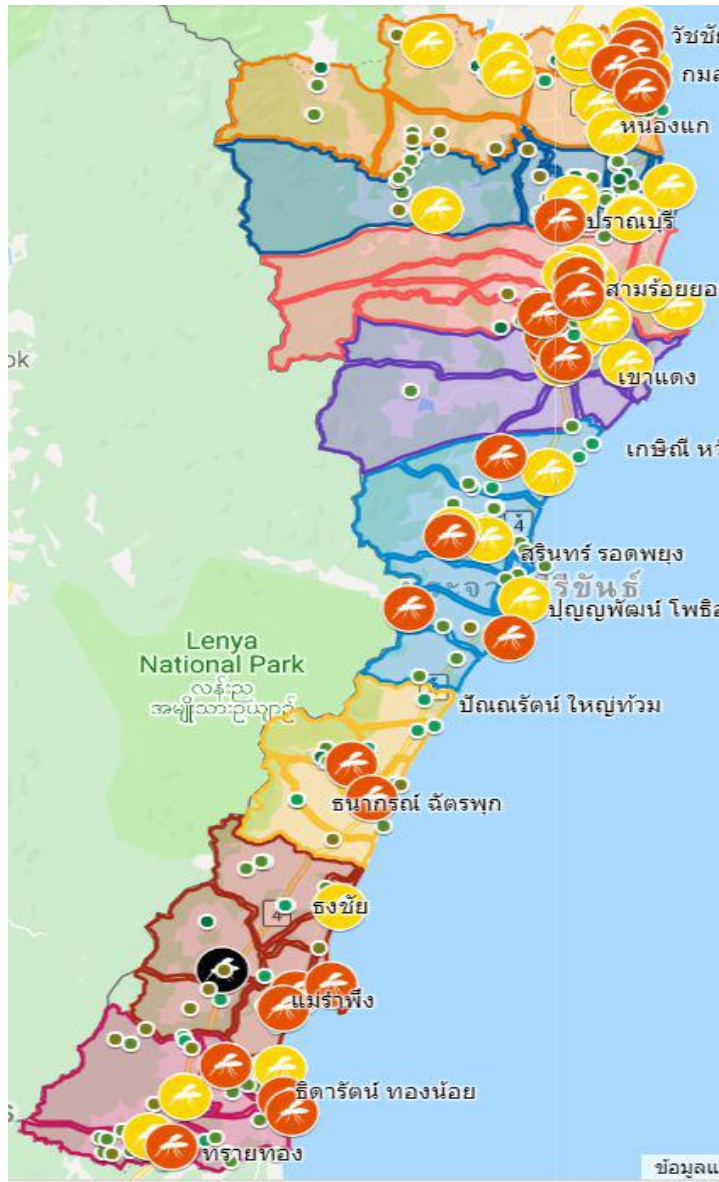

ความหนาแน่นและ
การกระจายของผู้ป่วย
1 จุดเท่ากับผู้ป่วย 1 ราย
Wk 1 - 32 ปี 2562

<https://www.google.com/maps/d/viewer?mid=1n173yFPJZJ8gPQhZPGRqYTRWqGFd1uPB&ll=11.992550179049262%2C99.69259051408915&z=12>

ข้อมูล 1 ม.ค. - 25 ส.ค.62

รายงานสอบสวนโรค
ผู้ป่วยเสียชีวิตโรคไขเลือดออก
อ.ทับสะแก จ.ประจวบคีรีขันธ์
วันที่ 24 ส.ค.2562

ความเป็นมา

- 23 ส.ค. 62 เวลา 16.20 น. งานครต.สสจ.ประจวบฯ ได้รับรายงานทางโทรศัพท์จากผอ.รพ.ทับสะแก ผู้ป่วยสงสัยไข้เลือดออก 1 ราย Profound shock จึงส่งรักษาโรงพยาบาลประจวบคีรีขันธ์ และเสียชีวิต 24 ส.ค. 62 เวลา 06.30 น.เพศหญิง สัญชาติไทย อายุ 26 ปี บ้านเลขที่ 192/1 หมู่ที่ 7 ตำบลอ่างทอง อำเภอทับสะแก
- 23 ส.ค. 62 SRRT อ.ทับสะแก ลงสอบสวน ควบคุมโรคในพื้นที่
- 24 ส.ค.62 เวลา 14.00 น. ทีม SRRT สสจ.ประจวบฯ ร่วมกับ SRRT อ.ทับสะแก ลงสอบสวนโรค ในพื้นที่เพิ่มเติม

มาตรการป้องกันควบคุมโรคที่ดำเนินการแล้ว

1. 23 ส.ค.62 เจ้าหน้าที่ทีม SRRT อำเภอทับสะแก ดำเนินการควบคุมโรค
ใช้เลือดออกด้วยการกำจัดยุงลายโดยวิธีการพ่นสารเคมี (ULV) กำจัดยุงตัวแก่
และกำจัดลูกน้ำยุงลายโดยวิธีการกำจัดแหล่งเพาะพันธุ์ ด้วยการใส่ทรายเคมี
กำจัดลูกน้ำยุงลาย ปิด เก็บ และทำลายภาชนะที่เป็นแหล่งเพาะพันธุ์ที่บ้าน
ผู้ป่วย และบ้านที่อยู่บริเวณรอบบ้านผู้ป่วยในรัศมี 500 เมตร จำนวน 21
หลังคาเรือน ร่วมกับผู้นำชุมชน อาสาสมัครสาธารณสุข
ผลการสำรวจค่าดัชนีลูกน้ำยุงลาย
บ้านผู้ป่วย สำรวจ 13 ภาชนะ พบ 1 ภาชนะ $CI = 7.69$
รัศมีรอบบ้านผู้ป่วย สำรวจทั้งหมด 21 หลังคาเรือน พบ 3 หลังคาเรือน $HI =$
14.28

มาตรการป้องกันควบคุมโรคที่ดำเนินการแล้ว

2. 24 ส.ค. 62 ทีม SRRT จังหวัดประจวบคีรีขันธ์ ร่วมกับทีม SRRT อำเภอ ทับสะแก ลงพื้นที่สอบสวนโรค ค้นหาผู้ป่วยเพิ่มเติม และสำรวจค่าดัชนีลูกน้ำยุงลาย ผลการสำรวจค่าดัชนีลูกน้ำยุงลาย

บ้านผู้ป่วย สำรวจ 6 ภาชนะ ไม่พบลูกน้ำ $CI = 0.00$

รัศมีรอบบ้านผู้ป่วย สำรวจทั้งหมด 10 หลังคาเรือน พบ 2 หลังคาเรือน

$HI = 20.00$

มาตรการป้องกันควบคุมโรคที่ดำเนินการแล้ว

3. เจ้าหน้าที่ทีม SRRT อำเภอทับสะแก ดำเนินการค้นหาผู้ป่วยรายใหม่ ในละแวกบ้านใกล้เคียง ผลการค้นหาไม่พบผู้ป่วยสงสัยไข้เลือดออก และเฝ้าระวัง ค้นหาผู้ป่วยโรคไข้เลือดออกในชุมชนอีก 28 วัน จนไม่มีผู้ป่วยรายใหม่
4. 26 ส.ค. 62 องค์การบริหารส่วนตำบลอ่างทองร่วมกับ ทีม SRRT อำเภอ ทับสะแก ดำเนินการพ่น ULV บ้านผู้ป่วยและรัศมี 500 เมตร และพ่นหมอกควัน ทั้งหมดบ้าน

สรุปผลการสอบสวน

1. การวินิจฉัยโรค Dengue hemorrhagic fever with shock
2. อยู่ระหว่างรอผลการตรวจทางห้องปฏิบัติการ ส่งเลือดตรวจPCR เพื่อตรวจหาพันธุกรรมโรคไข้เลือดออก ณ ศูนย์วิทยาศาสตร์สมุทรสงคราม
3. น้ำหนัก 75 กิโลกรัม สูง 140 เซนติเมตร BMI 38.27 กิโลกรัมต่อตารางเมตร
4. ผู้ป่วยเดินทางส่งของไปๆมาๆระหว่างจังหวัดสุราษฎร์ธานีกับจังหวัดสระบุรี มาพักที่บ้านที่อำเภอทับสะแกแล้วป่วย





มาตรการที่ต้องเร่งรัดดำเนินการต่อไป

1. ให้อำเภอทั้บสะแกจัดประชุม EOC ระดับอำเภอเพื่อแก้ไขปัญหาโรคไข้เลือดออก
2. ประชาสัมพันธ์ให้ความรู้เรื่องการป้องกันควบคุมโรคไข้เลือดออกเชิงรุก
3. รณรงค์กิจกรรม Big Cleaning Day ในอำเภอทั้บสะแก
4. ค้นหาผู้ป่วย Fever Alert กรณีเป็นไข้ สงสัยเป็นไข้เลือดออกในชุมชนและในโรงเรียนอีก 28 วัน จนไม่มีผู้ป่วยรายใหม่
5. ให้โรงพยาบาลประจวบคีรีขันธ์จัดทำ Dead Case Conference และสรุปผลรายงานผู้บริหารตามลำดับ
6. ทุกอำเภอดำเนินการควบคุมโรคไข้เลือดออกตามมาตรการโดยเคร่งครัด

ระเบียบวาระที่ ๕

เรื่องเพื่อพิจารณา

ระเบียบวาระที่ ๕

๕.๑ การขับเคลื่อนระบบการจัดบริการ คลินิกกัญชา ในหน่วยบริการ

ระเบียบวาระที่ ๕

๕.๒ การพัฒนาระบบ ER คุณภาพ

ระเบียบวาระที่ ๕

๕.๓ ลดความแออัด ลดระยะเวลาการรอคอย

ในสถานบริการของรัฐ

ระเบียบบวาระที่ ๖

เรื่องจากอำเภอ

ระเบียบวาระที่ ๗ เรื่องอื่นๆ

๗.๑ การขอรับเงินเพิ่มพิเศษ

โดย...กลุ่มงานบริหาร

รายชื่อแพทย์ที่ขอรับเงินเพิ่มพิเศษสำหรับแพทย์
ทันตแพทย์ และเภสัชกรที่ปฏิบัติงานในหน่วยบริการฯ
ประจำเดือน สิงหาคม ๒๕๖๒ มีผลตั้งแต่ ๑ กันยายน ๒๕๖๒

ลำดับที่	ชื่อ - นามสกุล		ตำแหน่ง	หน่วยงานที่ปฏิบัติงาน
๑.	น.ส.สุชาดา	พรหมอ่อน	นายแพทย์	โรงพยาบาลหัวหิน
๒.	น.ส.มนัสวรรณ	อินทรพิณฑุวัฒน์	นายแพทย์	โรงพยาบาลหัวหิน
๓.	น.ส.วศินี	วีระไวทยะ	นายแพทย์	โรงพยาบาลสามร้อยยอด
๔.	น.ส.ธนาภรณ์	จึงสง่าสม	นายแพทย์	โรงพยาบาลสามร้อยยอด
๕.	นายจันทวัต	บัวสวัสดิ์	นายแพทย์	โรงพยาบาลสามร้อยยอด
๖.	น.ส.นันทพร	บุญชุม	เภสัชกร	โรงพยาบาลสามร้อยยอด
๗.	นายสนธยา	ภักดีบุรี	เภสัชกร	โรงพยาบาลสามร้อยยอด
๘.	นายณัฐพล	ไทยอุดมทรัพย์	เภสัชกร	โรงพยาบาลสามร้อยยอด

รายชื่อแพทย์ที่ขอรับเงินเพิ่มพิเศษสำหรับแพทย์
ทันตแพทย์ และเภสัชกรที่ปฏิบัติงานในหน่วยบริการฯ
ประจำเดือน สิงหาคม ๒๕๖๒ มีผลตั้งแต่ ๑ กันยายน ๒๕๖๒

ลำดับที่	ชื่อ - นามสกุล		ตำแหน่ง	หน่วยงานที่ปฏิบัติงาน
๙.	น.ส.รักชนก	คุ่นวงศ์	ทันตแพทย์	โรงพยาบาลสามร้อยยอด
๑๐.	นายศศิเศรษฐ์	โกจิ้ว	ทันตแพทย์	โรงพยาบาลสามร้อยยอด
๑๑.	น.ส.ดุขฎี	ฉัตรภูมิ	นายแพทย์	โรงพยาบาลประจวบคีรีขันธ์
๑๒.	นายเอกธารา	ธรรมจรวงศ์	นายแพทย์	โรงพยาบาลประจวบคีรีขันธ์
๑๓.	น.ส.ธิตยา	ชินอยู่	เภสัชกร	โรงพยาบาลประจวบคีรีขันธ์
๑๔.	น.ส.จิราพร	พรเงิน	เภสัชกร	โรงพยาบาลประจวบคีรีขันธ์

รายชื่อแพทย์ที่ขอยกเลิกรับเงินเพิ่มพิเศษสำหรับแพทย์
ทันตแพทย์ และเภสัชกรที่ปฏิบัติงานในหน่วยบริการฯ
ประจำเดือน สิงหาคม ๒๕๖๒

ลำดับที่	ชื่อ - นามสกุล		ตำแหน่ง	หน่วยงานที่ปฏิบัติงาน
๑.	น.ส.ณัฐฐิติสา	อุปนันท์	ทันตแพทย์	กลุ่มงานทันตฯ สสจ.ปข.
ขอยกเลิก ตั้งแต่วันที่ ๑ กรกฎาคม ๒๕๖๒ เป็นต้นไป				
๒.	น.ส.อัญธิกา	दानเฉลิมพนธ์	ทันตแพทย์	โรงพยาบาลบางสะพานน้อย
ขอยกเลิก ตั้งแต่วันที่ ๑ สิงหาคม ๒๕๖๒ เป็นต้นไป				

ปิดการประชุม

