

**การประชุมคณะกรรมการ
วางแผนและประเมินผล
ครั้งที่ ๗/๒๕๖๒**

วันอังคารที่ ๓๐ กรกฎาคม ๒๕๖๒

เวลา ๑๓.๓๐ น.

ณ ห้องประชุม ชั้น ๕

สำนักงานสาธารณสุขจังหวัดระจวบคีรีขันธ์

โครงการคืนภูมิปัญญาการแพทย์แผนไทยให้แผ่นดิน เฉลิมพระเกียรติเนื่องในโอกาสมหามงคล พระราชพิธีบรมราชาภิเษก

ในวันที่ 30 กรกฎาคม พ.ศ. 2562 นายสามารถ ธีระศักดิ์ นายแพทย์
สาธารณสุขจังหวัดประจวบคีรีขันธ์ เป็นประธานในการจัดกิจกรรมส่งมอบต้นรวงผึ้ง
(ต้นไม้ประจำรัชกาลที่ 10) จำนวน 16 ต้น ตามโครงการคืนภูมิปัญญาการแพทย์แผน
ไทยให้แผ่นดินเฉลิมพระเกียรติเนื่องในโอกาสมหามงคลพระราชพิธีบรมราชาภิเษก
เพื่อเฉลิมพระเกียรติเนื่องในโอกาสมหามงคล พระราชพิธีบรมราชาภิเษก โดยใน
กิจกรรมมีการส่งมอบต้นรวงผึ้งให้แก่ผู้อำนวยการโรงพยาบาล 8 แห่ง และ
สาธารณสุขอำเภอ 8 แห่ง

ขอแสดงความยินดี

กับ โรงพยาบาลทับสะแก

ผ่านการประเมิน

คลินิก Youth Friendly Health Services (YFHS)
การบริการสุขภาพที่เป็นมิตรสำหรับวัยรุ่นและเยาวชน



ระเบียบวาระที่ ๑

เรื่องประธานแจ้งที่ประชุมทราบ

ระเบียบวาระที่ ๒

**เรื่องรับรองรายงานการประชุมครั้งที่ ๖/๒๕๖๒
เมื่อวันศุกร์ที่ ๒๘ มิถุนายน ๒๕๖๒**

นำเสนอโดย.....กลุ่มงานพัฒนายุทธศาสตร์ ฯ

ระเบียบวาระที่ ๓

เรื่องสืบเนื่องจากการประชุมที่ผ่านมา

๓.๑ ติดตามการใช้จ่ายงบประมาณ ปี ๒๕๖๒

นำเสนอโดย.....กลุ่มงานพัฒนายุทธศาสตร์ ฯ

ผลการเบิกจ่ายงบประมาณ ประจำปี 2562

ณ วันที่ 25 กรกฎาคม 2562

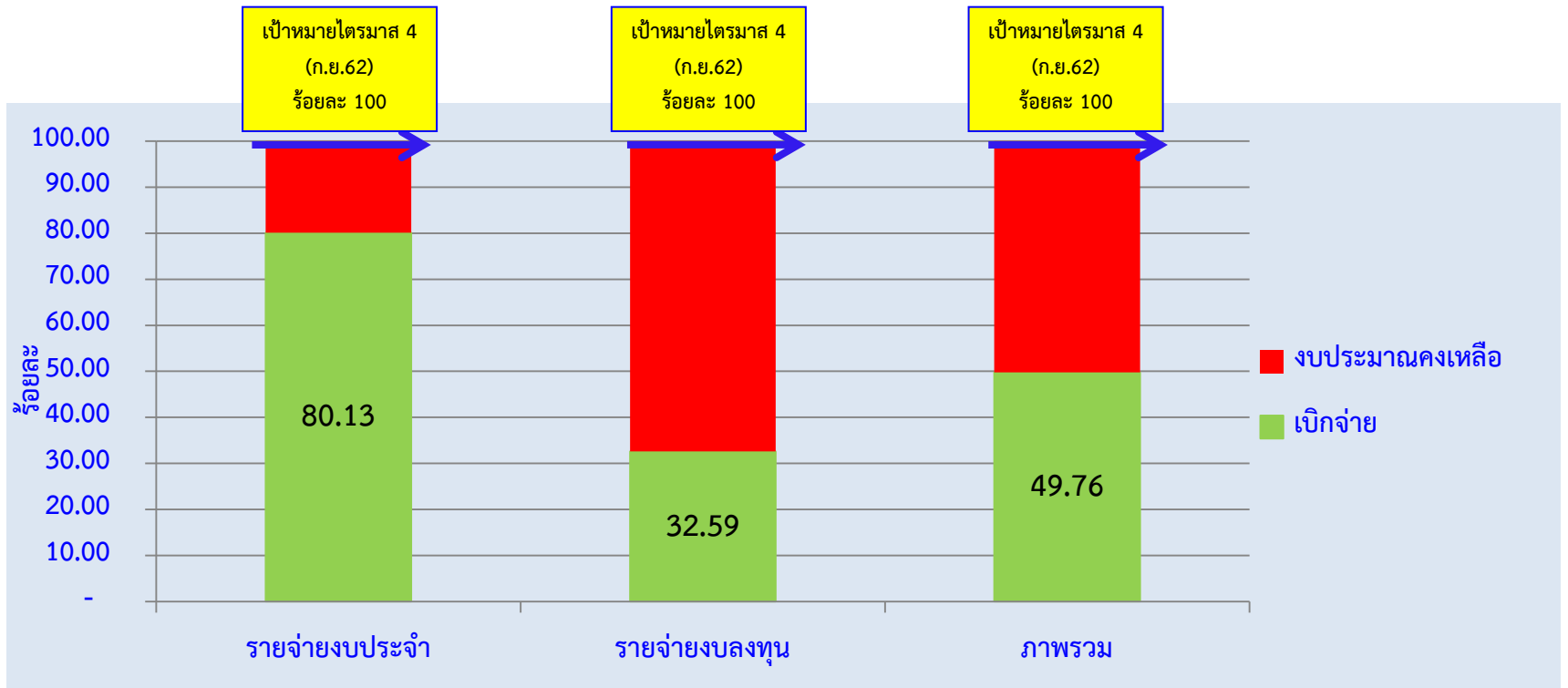

งบประมาณ	รับจัดสรร	เบิกจ่าย	คงเหลือ	ร้อยละการเบิกจ่าย	ร้อยละเป้าหมายไตรมาส 4(ก.ย.62)
รายจ่ายงบประมาณประจำ	48,690,605.00	39,017,234.34	9,673,370.66	80.13	100
รายจ่ายงบลงทุน	86,165,538.00	28,082,750.00	58,082,788.00	32.59	100
ภาพรวม	134,856,143.00	67,099,984.34	67,756,158.66	49.76	100

หมายเหตุ เป้าหมายการเบิกจ่ายตามมาตรการด้านการงบประมาณเพื่อขับเคลื่อนยุทธศาสตร์ชาติและแผนแม่บท (รายไตรมาส)

รายละเอียดงบประมาณสสอ./รพ.

หน่วยงาน	ค่าใช้จ่ายภารกิจพื้นฐาน				พขอ.				สุุขศาลาพระราชทาน			
	รับ	จ่าย	คงเหลือ	ร้อยละ	รับ	จ่าย	คงเหลือ	ร้อยละ	รับ	จ่าย	คงเหลือ	ร้อยละ
สสอ.หัวหิน	300,000	285,407	14,593	95.14	30,000	14,385	15,615	47.95	415,000	414,972	28	99.99
สสอ.ปราณบุรี	300,000	216,247	83,753	72.08	30,000	8,412	21,588	28.04				
สสอ.สามร้อยยอด	300,000	244,456	55,544	81.49	30,000	19,875	10,125	66.25	415,000	353,200	61,800	69.49
สสอ.กุยบุรี	300,000	297,121	2,879	99.04	30,000	17,641	12,359	58.80				
สสอ.เมือง	300,000	233,000	67,000	77.67	30,000	5,100	24,900	17.00				
สสอ.ทับสะแก	300,000	255,153	44,847	85.05	30,000	23,879	6,121	79.60				
สสอ.บางสะพาน	300,000	254,181	45,819	84.73	30,000	12,900	17,100	43.00				
สสอ.บางสะพานน้อย	300,000	281,360	18,640	93.79	30,000	19,290	10,710	64.30				
รวม	2,400,000	2,066,926	333,074	86.12	240,000	121,482	118,518	50.62				
หน่วยงาน	งบประมาณสนับสนุนจากเขต 5											
	รับ	จ่าย	คงเหลือ									
รพ.ประจวบฯ	69,700	-	69,700									

ระเบียบวาระที่ ๓

เรื่องสืบเนื่องจากการประชุมที่ผ่านมา

๓.๒ ติดตามงบลงทุน

- งบลงทุน NON UC

- งบค่าเสื่อม ปี ๒๕๖๑ และ ปี ๒๕๖๒

นำเสนอโดย.....กลุ่มงานพัฒนายุทธศาสตร์ /
ประกันสุขภาพ

งบลงทุน NON UC

ข้อมูล ณ วันที่ 26 กรกฎาคม 2562

ผลการดำเนินงาน งบประมาณ ค่าครุภัณฑ์ ที่ดินและสิ่งก่อสร้างผูกพัน

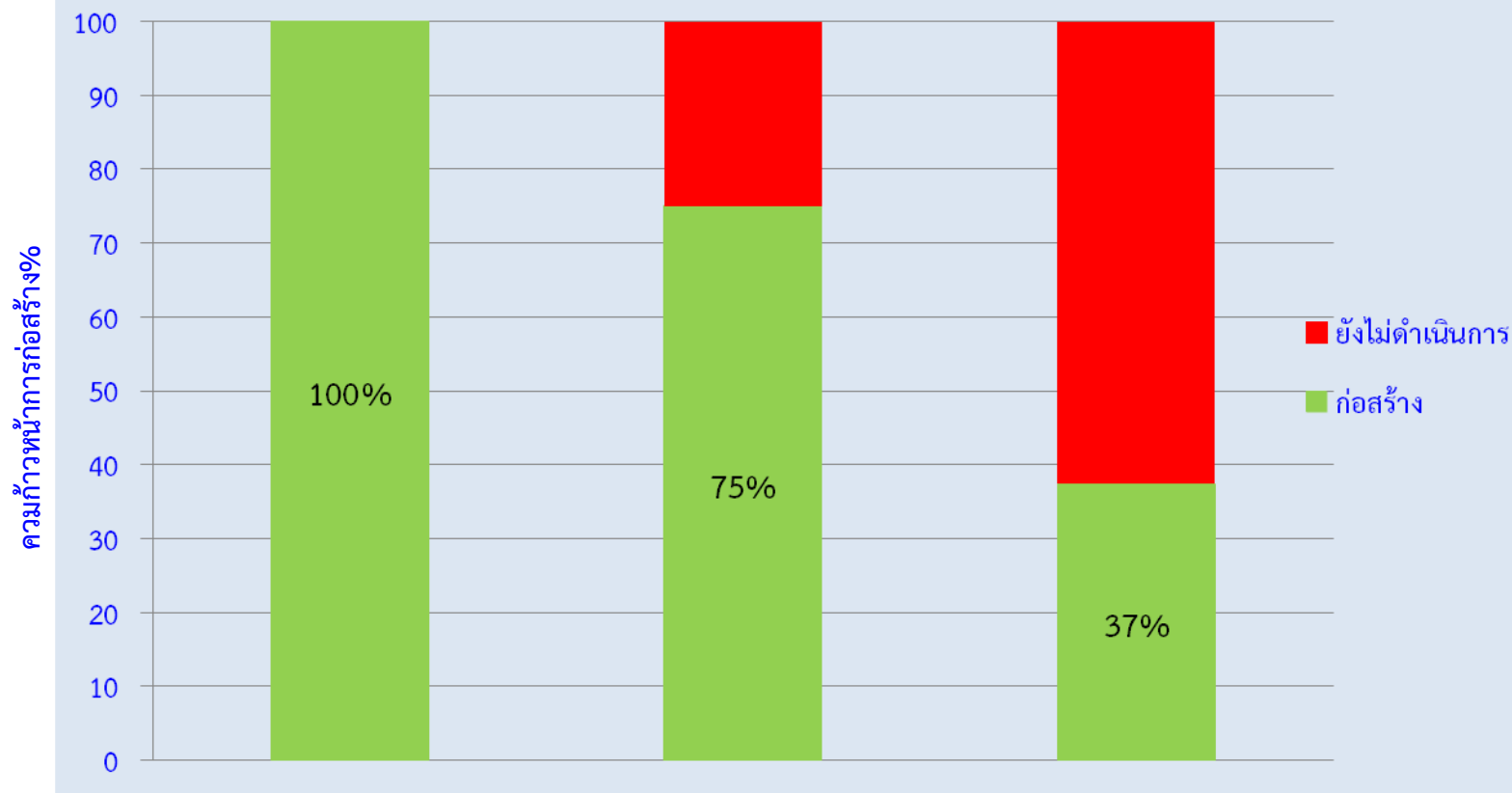

กำแพงคอนกรีต
เสริมเหล็กฯ
รพ.บางสะพาน
วงเงิน 22,833,000
**ดำเนินการ
เสร็จสิ้นแล้ว**

อาคารพัก
เจ้าหน้าที่ 7
ชั้น 96 ห้อง
รพ.บางสะพาน

อาคารผู้ป่วย
นอกและ
อุบัติเหตุ 5 ชั้น
รพ.บางสะพาน

อยู่ระหว่างก่อสร้าง 2 รายการ

รพ.บางสะพาน อาคารพักเจ้าหน้าที่ 7 ชั้น 96 ห้อง

ระยะเวลาก่อสร้าง 580 วัน 15 งานงานเริ่ม 16 มี.ค.61 วงเงิน 61,700,000 บาท

งวดงาน	กำหนดวันแล้วเสร็จ	กำหนดส่งมอบ
1-11	435	8 ก.พ.62
12	35	28 มิ.ย.62
13	35	2 ส.ค.62
14	35	6 ก.ย.62
15	40	16 ต.ค.62



เบิกจ่ายเงินแล้ว



- เป็นไปตามงวดงาน
- อยู่ระหว่างก่อสร้างงวดที่ 12-13

รายการ	รับจัดสรร	เบิกจ่าย	คงเหลือ
เงินกันไว้เบิกเหลือมปี 2561	13,146,400	13,146,400	0
งบประมาณรายจ่าย ปี 2562	20,376,900	20,376,900	0

รพ.บางสะพาน – อาคารผู้ป่วยนอกและอุบัติเหตุ 5 ชั้น

ระยะเวลาก่อสร้าง 800 วัน 16 งวดงานเริ่ม 28 ก.ค.60 วงเงิน 165,700,000 บาท

งวดงาน	กำหนดวันแล้วเสร็จ	กำหนดส่งมอบ
1-5	250	3 เม.ย.61
6-8	140	21 ส.ค.61
9	50	10 ต.ค.61
10	50	29 พ.ย.61
11	50	18 ม.ค.62
12	50	9 มี.ค.62
13-16	210	5 ต.ค.62

➤เบิกจ่ายเงินงวด 1-5



หยุดงานก่อสร้างตามมติคกก.ตรวจการจ้าง

เมื่อ 13 มี.ค.62 เนื่องจาก

1. รอผู้มีอำนาจเห็นชอบแก้ไขแบบรูปรายการ โดยไม่เพิ่มวงเงินตามมติคกก.ตรวจการจ้าง
2. คณะทำงานดำเนินการรวบรวมข้อมูลตามข้อสั่งการของผวจ.
3. คกก.ตรวจการจ้างได้มอบให้สจ.จัดส่งแบบรูปรายการเดิม/ใหม่ให้กรมสนับสนุนบริการสุขภาพ สป. พิจารณาเปรียบเทียบ

รายการ	รับจัดสรร	เบิกจ่าย	คงเหลือ
เงินกันไว้เบิกเหลือมปี 2560	4,898,216	0	0
เงินกันไว้เบิกเหลือมปี 2561	41,306,800	11,977,480	29,329,320
งบประมาณรายจ่าย ปี 2562**	15,340,534	0	15,340,534

รายการงบประมาณปี 2562, งบกลางปี 2561
ที่ดำเนินการเสร็จสิ้นแล้ว

รายการงบประมาณปี 2562, งบกลางปี 2561 ที่ดำเนินการเสร็จสิ้นแล้ว

หน่วยงาน	รายการ	รับจัดสรร	การเบิกจ่ายเงิน		หมายเหตุ
			จำนวนเงิน	เหลือจ่ายคืนคลัง	
รพ.ประจวบ	ชุดเครื่องมือเจาะตัดกระดูกความเร็วสูงด้วยไฟฟ้า	1,400,000	1,399,000	1,000	งบประมาณ รายจ่ายปี 2562
รพ.ประจวบ	เครื่องช่วยหายใจสำหรับทารกแรกเกิดชนิดความถี่สูง	1,760,000	1,733,400	26,600	
รพ.ประจวบ	เครื่องช่วยหายใจชนิดควบคุมด้วยปริมาตรและความดัน จำนวน 4 เครื่อง ราคาต่อหน่วย 800,000 บาท	3,200,000	3,195,000	5,000	
รวมเงิน รพ.ประจวบฯ		6,360,000	6,327,400	32,600	
รพ.หัวหิน	เครื่องติดตามการทำงานของหัวใจและสัญญาณชีพระบบ รวมศูนย์ไม่น้อยกว่า 8 เตียง	4,200,000	4,150,000	50,000	งบประมาณ รายจ่ายปี 2562
รพ.หัวหิน	กล้องส่องระบบทางเดินหายใจ ไฟเบอร์ออปติก	1,280,000	1,270,000	10,000	
รพ.หัวหิน	ครุภัณฑ์ PCC 10 รายการ	2,865,000	2,854,518	10,482	
รวมเงิน รพ.หัวหิน		8,345,000	8,274,518	70,482	
รพ.สามร้อยยอด	เตียงผ่าตัดทั่วไประบบไฟฟ้าพร้อมรีโมทคอนโทรล	1,760,000	1,749,500	10,500	งบประมาณ รายจ่ายปี 2562
รพ.สต.	ครุภัณฑ์ PCC จำนวน 12 รายการ	6,596,000	5,956,350	639,650	
รพ.สต.	ครุภัณฑ์ PCC (คอมพิวเตอร์)	264,000	264,000	-	งบกลาง 2561
รวมเงิน สำนักงานสาธารณสุขจังหวัด		8,356,000	5,876,150	639,850	

รายการงบประมาณปี 2562, งบกลางปี 2561
ที่อยู่ระหว่างก่อกั้นผูกพัน

รายการงบประมาณปี 2562, งบกลางปี 2561 ที่อยู่ระหว่างก่อนนี้ผูกพัน

ลำดับ	รายการครุภัณฑ์ และสิ่งก่อสร้าง	วงเงิน	วิธีการ	ความก้าวหน้า
งบประมาณปี 2562				
1	อาคารสถานีอนามัย รพ.สต.บ้านทุ่งเคล็ด	2,983,400	E-bidding	อยู่ระหว่างลงนามในสัญญา
2	บ้านพักข้าราชการ ระดับ 5-6 (รพ.สต.ด้านสิงขร)	1,159,400	คัดเลือก	การดำเนินการ บ้านพักฯ 4 รายการ - วิธี E-bidding จำนวน 2 ครั้ง(ครั้งที่ 1 ไม่ผ่านการพิจารณา ครั้งที่ 2 ไม่เข้าทำสัญญา)
3	บ้านพักข้าราชการ ระดับ 5-6 (หนองตาจำ/หนองหอย/ข้างแรก) 3 หลัง	หลังละ 1,159,400 รวมเงิน 3,478,200	เฉพาะ เจาะจง	- วิธี คัดเลือก มีผู้เสนอราคารายเดียว คือ รพ.สต.ด้านสิงขร ปัจจุบันอยู่ระหว่างรายงานผลการพิจารณาและอนุมัติสั่งจ้าง คาดว่าจะลงนามภายในเดือนก.ค.62 - วิธีเฉพาะเจาะจง รายการที่เหลือ 3 รายการ ได้ออกหนังสือเชิญชวน 26ก.ค.62 คาดว่าจะลงนามในสัญญา 7 ส.ค.62
งบกลางปี 2561 เงินสำรองจ่ายเพื่อกรณีฉุกเฉินหรือจำเป็น				
1	ครุภัณฑ์การแพทย์ 1 รายการ(เครื่องปั่นฮีมาโตคริต 12 เครื่อง)รพ.สต.	960,000	E-bidding	ตรวจสอบสัญญา อยู่ในช่วงวันระยะอุทธรณ์ 7 วัน สิ้นสุด 31 ก.ค. 62 คาดว่าจะลงนาม 7 ส.ค. 62
2	อาคารพักแพทย์ 20 ยูนิต 6 ชั้น(รพ.ประจวบคีรีขันธ์)	43,528,900	E-bidding	ประกาศผู้ชนะการเสนอราคา รอรับการโอนเงินงบประมาณ
3	บ้านพักข้าราชการ ระดับ 5-6 (รพ.สต.ตอนยายหนู/หินเหล็กไฟ/วงศ์ประศาสน์/ทุ่งขี้ต่าย)	หลังละ 1,159,400 รวมเงิน 4,637,600	E-bidding	ประกาศผู้ชนะการเสนอราคา รอรับการโอนเงินงบประมาณ (เนื่องจากผู้ชนะการเสนอราคาเปรียบเสมือนเป็นผู้ทำงาน ในโครงการอื่น ขณะนี้อยู่ระหว่างหาวิธีนิติการสสจ.ปข.)

รายการงบประมาณปี 2562, งบกลางปี 2561 ที่อยู่ระหว่างก่อนนี้ผูกพัน

ลำดับ	รายการครุภัณฑ์ และสิ่งก่อสร้าง	วงเงิน	วิธีการ	ความก้าวหน้า
งบประมาณปี 2562 ที่ได้รับโอนเปลี่ยนแปลงงบประมาณ				
1	ปรับปรุงระบบบำบัดน้ำเสีย รพ.กุญบุรี	1,000,000	E-bidding	1. อยู่ระหว่างรายงานผลจัดจ้างและแต่งตั้งคณะกรรมการพิจารณาผล 2. คาดว่าจะลงนามในสัญญา 28 ส.ค.62
2	กำแพงกั้นน้ำ รพ.กุญบุรี	5,880,000		
3	ถังเก็บน้ำผิวดิน 100 ลูกบาศก์ จำนวน 1 ถัง และหอสูง รพ.กุญบุรี	9,700,000		
4	ถมดิน จำนวน 7,136 ลูกบาศก์เมตร สูงเฉลี่ย 1.40-0.40 เมตร รพ.กุญบุรี	4,320,000	E-bidding	อยู่ระหว่างขอเปลี่ยนแปลงชื่อรายการเสนอปลัดกระทรวง
5	กำแพงกั้นน้ำ รพ.สต.ดอนกลาง	1,910,000	E-bidding	1. ปิดประกาศเอกสารประกวดราคาจัดซื้อจัดจ้าง (24 ก.ค.62-7ส.ค.62) 2. เสนอราคา 8 ส.ค. 62 3. คาดว่าจะลงนามในสัญญา 28 ส.ค.62
6	กำแพงกั้นน้ำ รพ.สต.ดอนซอ	4,000,000		
7	รั้วคอนกรีตเสริมเหล็ก รพ.สต.บ้านทุ่งขี้ต่าย	887,262	E-bidding	1. เผยแพร่ประกาศฯ 10 วันทำการ (12-30 ก.ค.62) 2. เสนอราคา (31 ก.ค.62) 3. คาดว่าจะลงนามในสัญญา 22 ส.ค.62
8	บ้านพักข้าราชการ ระดับ 5-6 รพ.สต.ดอนกลาง	1,160,000		
9	รั้วคอนกรีตเสริมเหล็ก จำนวน 295 เมตร พร้อมรางระบายน้ำคอนกรีตเสริมเหล็ก จำนวน 230 เมตร รพ.สต.ศรีนคร	3,181,310		
10	ทดแทนงปม.ที่ถูกพับไปของการก่อสร้างระบบท่อรวบรวมและระบบบำบัดน้ำเสีย รพ.หัวหิน	7,297,836.10	E-bidding	1. ประกาศเชิญชวน ระหว่าง 25 ก.ค. -13 ส.ค. 62 2. เสนอราคา 14 ส.ค.62 3. คาดว่าจะลงนามสิ้นเดือนสิงหาคม

รายการงบประมาณปี 2562, งบกลางปี 2561
ที่ลงนามในสัญญาแล้ว

รายการสิ่งก่อสร้างที่ลงนามในสัญญาแล้ว

โครงการ อาคารซักฟอก จ่ายกลาง โรงพยาบาลสามร้อยยอด วงเงิน 10,216,100 บาท

วงเงินที่ทำสัญญา 10,200,000.- เงินเหลือจ่าย 16,100 บาท

ระยะเวลาก่อสร้าง 320 วัน 6 งวดงาน เริ่ม 27 มีนาคม 2562

การบริหารสัญญา		
งวดงาน	กำหนดวันแล้วเสร็จ	กำหนดส่งมอบ
1	80	15 มิ.ย.62
2	40	25 ก.ค.62
3	40	3 ก.ย.62
4	40	13 ต.ค.62
5	60	12 ธ.ค.62
6	60	10 ก.พ.63

อยู่ระหว่างก่อสร้างงวดที่ 1-2

รายการสิ่งก่อสร้างที่ลงนามในสัญญาแล้ว

โครงการ บ้านพักข้าราชการ 5 – 6

ระยะเวลาก่อสร้าง 180 วัน 5 งวดงาน เริ่ม 17 พ.ค. 2562

การบริหารสัญญา

งวดงาน	กำหนดวันแล้วเสร็จ	กำหนดส่งมอบ
1	60	15 ก.ค.62
2	30	14 ส.ค.62
3	30	13 ก.ย.62
4	30	13 ต.ค.62
5	30	12 พ.ย.62

รพ.สต.ปากน้ำปรมาณ วงเงิน 1,140,000 บาท

-อยู่ระหว่างก่อสร้างงวดที่ 1-2(จะส่งมอบงานงวด1-2พร้อมกัน)

รพ.สต.ไร่เก่า วงเงิน 1,045,000 บาท

-อยู่ระหว่างก่อสร้างงวดที่ 1

สสอ.หัวหิน วงเงิน 1,140,000 บาท

-อยู่ระหว่างก่อสร้างงวดที่ 1 คาดว่าจะส่งมอบงานสิ้นเดือน
ก.ค.62

รายการครุภัณฑ์ที่ลงนามในสัญญาแล้ว

ครุภัณฑ์ PCC (ครุภัณฑ์การแพทย์ 6 รายการ) วงเงิน 4,950,000 บาท จัดซื้อได้ 4,699,176 บาท

ส่งมอบ 24 ก.ค. 62 แล้ว จำนวน 3 รายการ
และคาดว่าจะส่งมอบภายใน 31 ก.ค. 62 จำนวน 3 รายการ

**แจ้งเตรียมความพร้อมรายการงบประมาณ
ประมาณรายจ่ายประจำปี 2563 รายการค่าครุภัณฑ์ ที่ดินและสิ่งก่อสร้าง**

รายการ	จำนวน	ตั้งปม.ปี 2563	หมายเหตุ
ก่อสร้างหน่วยบริการ	9	90,525,300	ผูกพัน 2 รายการ(อาคารผู้ป่วย 5 ชั้น รพ.บางสะพาน, อาคารอุบัติเหตุ รพ.หัวหิน)
ก่อสร้างเฉลิมพระเกียรติ	1	1,159,400	
ก่อสร้างหน่วยบริหาร	7	8,353,000	
ก่อสร้าง-ระบบบำบัดน้ำเสีย	1	4,600,200	ผูกพันปี 2564(รพ.บางสะพาน)
รวมสิ่งก่อสร้าง	18	104,637,900	
ครุภัณฑ์ PCC	4	375,000	
ครุภัณฑ์หน่วยบริการ	18	33,186,000	
ครุภัณฑ์หน่วยบริหาร	9	4,273,500	
ครุภัณฑ์สารสนเทศ	30	655,000	
รวมครุภัณฑ์	61	38,489,500	

ดาวน์โหลดแผน 63



shorturl.at/uAD06

กลุ่มงานประกันสุขภาพ

1. งบดำเนินงาน (Fixed Cost) และค่าจ้างนักเรียนทุน ปี 2562
2. งบค่าเสื่อม ปี 2561 กรณีขอขยายเวลา
3. งบค่าเสื่อม ปี 2561/2562
4. งบค่าเสื่อม ปี 2562 กรณีขอเปลี่ยนแปลงรายการ
5. แผนงบค่าเสื่อม ปี 2563
6. งบค่าเสื่อมกรณีแลกเงินบำรุง ปี 2563

งบดำเนินงาน (Fixed Cost) และค่าจ้างนักเรียนทุน ปีงบประมาณ 2562

CUP	แผน ปีงบประมาณ 2562			ผลการจัดสรร ณ วันที่ 26 ก.ค.2562			
	Fixed Cost	ค่าจ้างนักเรียน ทุน	รวม	Fixed Cost		ค่าจ้างนักเรียนทุน	
				บาท	ร้อยละ	บาท	ร้อยละ
ประจวบคีรีขันธ์	5,679,696.00	579,978.00	6,259,674.00	5,679,696.00	100	579,978.00	100
กาญจนบุรี	3,480,000.00	403,440.00	3,883,440.00	3,480,000.00	100	403,440.00	100
ทับสะแก	3,270,000.00	299,640.00	3,569,640.00	3,270,000.00	100	299,640.00	100
บางสะพาน	4,440,000.00	1,039,320.00	5,479,320.00	4,440,000.00	100	1,039,320.00	100
บางสะพานน้อย	2,580,000.00	754,560.00	3,334,560.00	1,935,000.00	75	565,920.00	75
ปราณบุรี	2,370,000.00	1,328,676.00	3,698,676.00	1,777,500.00	75	1,256,460.00	94.56
หัวหิน	3,930,000.00	432,120.00	4,362,120.00	3,960,000.00	100.76	424,800.00	98
สามร้อยยอด	2,449,070.00	938,520.00	3,387,590.00	1,836,802.50	75	703,890.00	75

ณ วันที่ 26 กรกฎาคม 2562

ขอขยายเวลาางบค่าบริการทางการแพทย์ที่
เบิกจ่ายในลักษณะงบลงทุน (งบค่าเสื่อม)

ปีงบประมาณ 2561

การขออนุมัติขยายเวลา งบค่าเสื่อม ปี 2561

1. หากดำเนินการตามโครงการ/แผนงาน ยังไม่เสร็จสิ้น ภายใน 1 ปีงบประมาณ ให้ขยายเวลาไปอีก 1 ปีงบประมาณ โดยไม่ต้องขออนุมัติขยายเวลา
2. งบค่าเสื่อม ปี 2561 จะสิ้นสุดภายในวันที่ 30 กันยายน 2562
3. โรงพยาบาลที่ดำเนินการขอขยายเวลา : รพ. หัวหิน และ รพ.บางสะพาน
ตจจ. ส่ง สปสช.เขต 5 เมื่อวันที่ 26 มิถุนายน 2562

รายการขออนุมัติขยายเวลา งบค่าเสื่อม ปี 2561

งบระดับ	หน่วยบริการ	รายการ	วงเงิน
หน่วยบริการ70	รพ.หัวหิน	ปรับปรุงห้องพิเศษ 22 ห้อง	3,290,726.72
หน่วยบริการ 70%	รพ.บาง	ปรับปรุงทางเชื่อม	1,950,000
	สะพาน	เครื่องซักผ้าขนาดไม่น้อยกว่า 200 ปอนด์	1,350,000
หน่วยบริการ 70%	รพ.บาง สะพาน	ครุภัณฑ์ทางการแพทย์ 3 รายการ 1.เตียงผ่าตัดพร้อมรีโมทคอนโทรล 2 รายการ 2.ชุดอุปกรณ์ช่วยชีวิตเด็กทารก 1 รายการ 3.โคมไฟผ่าตัดใหญ่โคมคู่ 1 รายการ ขนาดไม่น้อยกว่า 130,000 ลักซ์ หลอดแอลอีดี	5,160,000

**** สสจ. ส่ง สปสช.เขต 5 เมื่อวันที่ 26 มิถุนายน 2562**

รายงานผลการดำเนินงาน ค่าบริการทาง
การแพทย์ที่เบิกจ่ายในลักษณะงบลงทุน
(งบค่าเสื่อม) ปีงบประมาณ 2561

ข้อมูล วันที่ 26 กรกฎาคม 2562

การติดตามแผนงบค่าบริการทางการแพทย์ที่เบิกจ่ายในลักษณะงบลงทุน ปีงบประมาณ 2561

งบระดับ	หน่วยบริการ	รายการ	วงเงิน	ความก้าวหน้า
หน่วยบริการ 70%	รพ.หัวหิน	ปรับปรุงห้องพิเศษ 22 ห้อง	3,290,726.72	- ลงนามสัญญาเรียบร้อยแล้ว สัญญาเลขที่ 418/11 ก.ค.2562 สิ้นสุดสัญญา 7 ม.ค. 2563
หน่วยบริการ 70%	รพ. สามร้อยยอด	เครื่องดูดเสมหะระบบ สูญญากาศทางการแพทย์ (Vaccumm)	1,062,959.05	- เสนอสัญญาให้ผู้มีอำนาจลงนาม ส่งมาที่ สสจ. - ผ่านการตรวจสอบจาก นิติกรเรียบร้อยแล้ว วันที่ 25 ก.ค. 62 ขณะนี้ รอเสนอ นพ.สสจ.

การติดตามแผนงบประมาณบริการทางการแพทย์ที่เบิกจ่ายในลักษณะงบลงทุน ปีงบประมาณ 2561 (ต่อ)

งระดับ	หน่วย บริการ	รายการ	วงเงิน	ความก้าวหน้า
หน่วย บริการ 70%	รพ.บาง สะพาน	ปรับปรุงทางเชื่อม	1,950,000	<ul style="list-style-type: none"> - ผู้รับจ้างทำสัญญาเมื่อวันที่ 4 ก.ค.62 - รพ.บางสะพานเสนอสัญญาให้ผู้มีอำนาจลงนามตามหนังสือ ปช 0032.3/2130 ลงวันที่ 8 ก.ค. 62 ผู้มีอำนาจลงนามเรียบร้อยแล้ว สัญญาเลขที่ 429/2562 ลงวันที่ 25 ก.ค. 62 ส่งมอบพื้นที่ให้ผู้รับจ้างเริ่มดำเนินการวันที่ 1 ส.ค. 2562 - สัญญาสิ้นสุดวันที่ 28 ธันวาคม 2562
		เครื่องซักผ้าขนาดไม่น้อยกว่า 200 ปอนด์	1,350,000	<ul style="list-style-type: none"> - ผู้ขายทำสัญญาเมื่อวันที่ 28 มิย. 62 - รพ.บางสะพาน เสนอสัญญาให้ผู้มีอำนาจลงนามตามหนังสือ ปช 0032.3/2131 ลงวันที่ 8 ก.ค. 62 ผู้มีอำนาจลงนามเรียบร้อยแล้ว สัญญาเลขที่ 428/2562 ลงวันที่ 25 ก.ค. 2562 - สัญญาสิ้นสุดวันที่ 23 ตุลาคม 2562

**การติดตามแผนงบบค่าบริการทางการแพทย์ที่เบิกจ่ายในลักษณะงบลงทุน
ปีงบประมาณ 2561 (ต่อ)**

หน่วย บริการ	รายการ	จำนวน	รวมเงิน	ความก้าวหน้า
รพ.บาง สะพาน	ครุภัณฑ์ทางการแพทย์ 3 รายการ 1.เตียงผ่าตัดพร้อมรีโมทคอนโทรล 2.ชุดอุปกรณ์ช่วยชีวิตเด็กทารก 3.โคมไฟผ่าตัดใหญ่โคมคู่ ขนาดไม่น้อยกว่า 130,000 ลักซ์ หลอดแอลอีดี	2 1 1	5,160,000	- รายงานผลการจัดทำรายละเอียด คุณลักษณะเฉพาะ พร้อมรายงานขอซื้อ ตามหนังสือ รพ.บางสะพาน ที่ ปช 0032.3/2041 ลงวันที่ 3 ก.ค. 62 - รองผู้ว่าราชการจังหวัดฯ ลงนามอนุมัติ รายงานขอซื้อขอจ้าง วันที่ 25 ก.ค. 62 - รพ.บางสะพาน นำร่างประกาศและ ร่าง เอกสารประกวดราคาขึ้นเว็บไซต์ วันที่ 26 ก.ค.62 - สิ้นสุดการรับฟังคำวิจารณ์ วันที่ 1 ส.ค. 62

ค่าบริการทางการแพทย์ที่เบิกจ่าย
ในลักษณะงบลงทุน (งบค่าเสื่อม)
ปีงบประมาณ 2562

ข้อมูล วันที่ 26 กรกฎาคม 2562

งบค่าบริการทางการแพทย์ที่เบิกจ่ายในลักษณะงบลงทุน (งบค่าเสื่อม) ปี 2562

หน่วยบริการ	งบค่าบริการทางการแพทย์ 70%, 20%, 10%	
	จำนวนรายการ	จำนวนเงิน (บาท)
รพ.ประจวบคีรีขันธ์	17	8,815,311.75
รพ.กุยบุรี	18	2,650,312.01
รพ.ทับสะแก	20	4,159,254.86
รพ.บางสะพาน	10	8,855,869.90
รพ.บางสะพานน้อย	19	4,983,346.18
รพ.ปราณบุรี	71	4,054,774.04
รพ.หัวหิน	11	11,656,071.11
รพ.สามร้อยยอด	18	5,833,409.43
รวม	184	51,008,349.28

งบค่าบริการทางการแพทย์ที่เบิกจ่ายในลักษณะงบลงทุน (งบค่าเสื่อม) ปี 2562

งประดับ 70%, 20%, 10%

รายการ	26 ก.ค. 62		
	รายการ	ร้อยละ	จำนวนเงิน
สีแดง : ขั้นตอนที่ 1 จัดทำแผนการจัดซื้อจัดจ้าง - ขั้นตอนที่ 2 กำหนด Spec. / แต่งตั้งคณะกรรมการ (TOR)	5	2.72	3,013,398.73
สีเหลือง : ขั้นตอนที่ 3 จัดทำรายงานขอซื้อ - ขั้นตอนที่ 11 ประกาศผู้ชนะ	23	12.50	12,508,033.02
สีเขียว : ขั้นตอนที่ 12 เว้นระยะอุรรณ - ขั้นตอนที่ 14 ส่งสำเนาสัญญา	17	9.24	9,349,184.82
ดำเนิการเสร็จสิ้น (เบิกจ่ายแล้ว) ขั้นตอน 15	139	75.54	26,137,732.71
รวม	184	100	51,008,349.28

ข้อมูล วันที่ 26 กรกฎาคม 2562

งบค่าบริการทางการแพทย์ที่เบิกจ่ายในลักษณะงบลงทุน (งบค่าเสื่อม) ปี 2562 **รายการสีแดง**

งบ 70, 20, 10 % จำนวน 5 รายการ จำนวนเงิน 3,013,398.73 บาท

ลำดับ	หน่วยบริการ	ประเภทแผน	ประเภทครุภัณฑ์	รายการ	จำนวน	งบค่าเสื่อมUC	สมทบเงินบำรุง	งบอื่นๆ	รวมเงิน	ความก้าวหน้า
1	รพ.ทับสะแก	70%	ครุภัณฑ์คอมพิวเตอร์	เครื่องคอมพิวเตอร์สำหรับงานประมวลผลแบบที่ 1 (ไม่รวมจอ)	1	19,000.00	0	0	19,000.00	ขอเปลี่ยนแปลงรายการผ่านมติที่ประชุม กวป. เมื่อวันที่ 30 พ.ค. 62 ได้รับอนุมัติ อปสข.วันที่ 19 มิ.ย.62 - สสจ.แจ้งรพ.วันที่ 2 ก.ค.62 - รอจังหวัดอนุมัติการจัดหาครุภัณฑ์คอมพิวเตอร์
รวม ครุภัณฑ์คอมพิวเตอร์ 1 รายการ						19,000.00	0	0	19,000.00	
รวม รพ.ทับสะแกทั้งหมด 1 รายการ						19,000.00	0	0	19,000.00	
1	รพ.ปราณบุรี	70%	ครุภัณฑ์ทางการแพทย์	เครื่องควบคุมการให้สารละลายทางหลอดเลือดดำชนิด 1 สาย	1	60,000.00	0	0	60,000.00	ขอเปลี่ยนแปลงรายการส่งมาที่สสจ. วันที่ 25 ก.ค. 62
รวม ครุภัณฑ์ทางการแพทย์ 1 รายการ						60,000.00	0	0	60,000.00	
รวม รพ. ปราณบุรี ทั้งหมด 1 รายการ						60,000.00	0.00	0.00	60,000.00	

งบค่าบริการทางการแพทย์ที่เบิกจ่ายในลักษณะงบลงทุน (งบค่าเสื่อม) ปี 2562 **รายการสีแดง (ต่อ)**

งบ 70, 20, 10 % จำนวน 5 รายการ จำนวนเงิน 3,013,398.73 บาท

ลำดับ	หน่วยบริการ	ประเภทแผน	ประเภทครุภัณฑ์	รายการ	จำนวน	งบค่าเสื่อมUC	สมทบเงินบำรุง	งบอื่นๆ	รวมเงิน	ความก้าวหน้า
1	รพ.บางสะพาน	10%	สิ่งก่อสร้าง	ปรับปรุงระบบไฟฟ้าสนับสนุนอาคารผู้ป่วยนอกและอุบัติเหตุ	1	1,649,698.73	0	0	1,649,698.73	2. แต่งตั้งคณะกรรมการกำหนด Spec. - อยู่ระหว่างการไฟฟ้าส่วนภูมิภาคออกแบบและสำรวจราคาใหม่
				รวม สิ่งก่อสร้าง 1 รายการ		1,649,698.73	0	0	1,649,698.73	
				รวม รพ.บางสะพาน ทั้งหมด 1 รายการ		1,649,698.73	0	0.00	1,649,698.73	
1	รพ.บางสะพานน้อย	20%	สิ่งก่อสร้าง	ปรับปรุงซ่อมอาคารโรงพยาบาลส่งเสริมสุขภาพตำบลตามประมาณการช่างโยธา	1	1,276,700.00	0	0	1,276,700.00	2. แต่งตั้งคณะกรรมการร่างขอบเขตของงานและประกาศเผยแพร่แผน (วิธีประกวดราคา e-bidding) รอช่าง สสจ.ปช.ทำแบบแปลนและประมาณราคา จึงจะดำเนินการขอความเห็นชอบราคากลางและขอบเขตงาน
				รวมสิ่งก่อสร้าง 1 รายการ	1	1,276,700.00	0	0	1,276,700.00	
2	รพ.บางสะพานน้อย	70%	ครุภัณฑ์ทางการแพทย์	เครื่องชั่งน้ำหนักแบบคานสมดุลพร้อมที่วัดส่วนสูง	1	8,000.00	0	0	8,000.00	ขอเปลี่ยนแปลงรายการ เนื่องจากไม่มีผู้เสนอราคา รพ. ทำหนังสือขอเปลี่ยนแปลง มาที่ สสจ. วันที่ 24 ก.ค.62
				รวมดำเนินการล่าช้าทั้งหมด 5 รายการ		3,013,398.73	0	0	3,013,398.73	
				รวมรพ.บางสะพานน้อย 1 รายการ		1,284,700.00	0	0	1,284,700.00	

ขอเปลี่ยนแปลงรายการ

งบค่าบริการทางการแพทย์ที่เบิกจ่าย

ในลักษณะงบลงทุน (งบค่าเสื่อม)

ปีงบประมาณ 2562

แผนงบค่าบริการทางการแพทย์ที่เบิกจ่ายในลักษณะงบลงทุน ปีงบประมาณ 2562

**การจัดสรรระดับหน่วย
บริการ 70 %**

กรณีเปลี่ยนแปลงรายการ โรงพยาบาลบางสะพานน้อย

ลำดับ	รหัส คู่สัญญา	สถานพ ยาบาล คู่สัญญา	รหัส ลูก ข่าย	สถานพยา บาล ลูกข่าย	จัดสรร ระดับ	รายการ	จำนวน	หน่วย	ราคาต่อ หน่วย (บาท)	รวมวงเงิน (บาท)	งบประมาณ (บาท)		เหตุผลที่เกี่ยวกับการบริการ สนับสนุนบริการ ผู้ป่วยนอก และบริการสร้างเสริมสุขภาพ และป้องกันโรค/การทดแทน ส่วนขาด
											งบค่าเสื่อม	สมทบ	
รายการแผนฯ เดิม													
1	11318	รพ.บาง สะพาน น้อย	11318	รพ.บาง สะพาน น้อย	หน่วย บริการ	เครื่องซั้่งน้ำหนักแบบคาน สมดุลพร้อมที่วัดส่วนสูง	1	เครื่อง	8,000.00	8,000.00	8,000.00	-	
										8,000.00	8,000.00	0.00	
รายการแผนฯ ใหม่													
1	11318	รพ.บาง สะพาน น้อย	11318	รพ.บาง สะพาน น้อย	หน่วย บริการ	เครื่องซั้่งน้ำหนักพร้อมที่วัด ส่วนสูง	1	เครื่อง	8,000.00	8,000.00	8,000.00	-	เพื่อใช้สำหรับให้บริการผู้ป่วย และทดแทนของเดิมที่ชำรุด อายุการใช้งานเกิน 10 ปี ครุภัณฑ์เลขที่ 6530-009- 0002/03 เมื่อ 26 ส.ค.2551
										8,000.00	8,000.00	0.00	
รวม เครื่องข่าย รพ.บางสะพานน้อย จัดสรรระดับหน่วยบริการ 70%										8,000.00	8,000.00	0.00	

เหตุผล เนื่องจากรายการตามแผนเดิม เครื่องซั้่งน้ำหนักแบบคานสมดุลพร้อมที่วัดส่วนสูง เป็นแบบที่ไม่สะดวกในการให้บริการผู้ป่วยนอกที่มารับบริการจำนวนมากต่อวัน

อาจทำให้งานบริการผู้ป่วยมีความล่าช้า และดำเนินการจัดหาด้วยวิธีประกวดราคาอิเล็กทรอนิกส์ (e-bidding) แล้วแต่ไม่มีผู้เสนอราคาในรายการนี้ จึงขอเปลี่ยนแปลงรายการ เพื่อให้มีความสะดวก เหมาะสมกับการให้บริการ และจะดำเนินการจัดซื้อ โดยวิธีเฉพาะเจาะจง

การจัดสรรระดับหน่วยบริการ 70%

กรณีเปลี่ยนแปลงรายการ โรงพยาบาลปราณบุรี

ลำดับ	รหัส คู่สัญญา	สถานพยาบาล คู่สัญญา	รหัส ลูกข่าย	สถานพยาบาล คู่สัญญา	จัดสรร ระดับ	รายการ	จำนวน	ราคาต่อ หน่วย(บาท)	รวมวงเงิน (บาท)	งบประมาณ(บาท)		เหตุที่เกี่ยวข้องกับการบริการ สนับสนุนบริการ ผู้ป่วยนอก และบริการสร้างเสริมสุขภาพและ ป้องกันโรค/การทดแทนส่วนที่ขาด
										งบค่าเสื่อม	สมทบ	
รายการแผนฯเดิม												
1	11319	รพ.ปราณบุรี	11319	รพ.ปราณบุรี	หน่วยบริการ	เครื่องควบคุมการให้สารละลายทางหลอดเลือดดำชนิด 1 สาย	1	60,000.00	60,000.00	60,000.00	-	
									60,000.00	60,000.00	-	
รายการแผนฯใหม่												
1	11319	รพ.ปราณบุรี	11319	รพ.ปราณบุรี	หน่วยบริการ	เครื่องควบคุมการให้สารละลายด้วยกระบอกฉีดยา (Syringe pump)	1	60,000.00	60,000.00	60,000.00	-	มีความจำเป็นมากเนื่องจากปัจจุบันแพทย์สั่งยาปฏิชีวนะในทารกแรกเกิดมากขึ้น, อัตรากำลังพยาบาลวิชาชีพนอกเวลาราชการมี 1 คน/เวร หากมีเครื่องมือที่อำนวยความสะดวกหรือเอื้อในการปฏิบัติงาน จะช่วยลดปัญหาด้านอัตรากำลังไม่พอนอกจากนี้ยังพัฒนาศักยภาพของรพ. เนื่องจากสามารถใช้Syringe pump เพื่อให้เลือดในทารกแรกเกิดได้อีกด้วย ทดแทนของเดิมชำรุดอายุการใช้งานเกิน 10 ปี เลขครุภัณฑ์ 6515-001-0001/004/00
									60,000.00	60,000.00	-	
รวมเครือข่าย โรงพยาบาลปราณบุรี จัดสรรระดับหน่วยบริการ 70 %									60,000.00	60,000.00	-	

เหตุผล

เนื่องจากรายการตามแผนเดิม เครื่องควบคุมการให้สารละลายทางหลอดเลือดดำชนิด 1 สาย ได้ดำเนินการจัดหาด้วยวิธีประกวดราคาอิเล็กทรอนิกส์(e-bidding)แล้วแต่ไม่มีผู้เสนอราคาในรายการนี้ จึงขอเปลี่ยนแปลงรายการเพื่อให้มีความสะดวกเหมาะสมกับการบริการและจะดำเนินการจัดซื้อโดยวิธีเฉพาะเจาะจง

ค่าบริการทางการแพทย์ที่เบิกจ่าย
ในลักษณะงบลงทุน (งบค่าเสื่อม)
ปีงบประมาณ 2563

ข้อมูล วันที่ 26 กรกฎาคม 2562

ค่าบริการทางการแพทย์ที่เบิกจ่ายในลักษณะงบลงทุน (งบค่าเสื่อม)

ปีงบประมาณ 2563

ชื่อหน่วยบริการ	POP	Adj.	วงเงินสัดส่วน OP	วงเงินสัดส่วน PP	วงเงินสัดส่วน IP	ผลรวมวงเงิน OP : PP : IP	โอนตรง CUP ไม่น้อยกว่า 70%	โอนตรง จังหวัด ไม่เกิน 20%	เขต ไม่เกิน 10%
รพ. ประจวบคีรีขันธ์	68,163	7,560.8370	3,616,737.84	1,307,770.42	6,055,652.07	10,980,160.33	7,686,112.23	2,196,032.07	1,098,016.03
รพ. กุยบุรี	33,039	593.2616	1,753,053.73	633,883.88	475,157.16	2,862,094.77	2,003,466.34	572,418.95	286,209.48
รพ. ทับสะแก	36,478	1,499.4260	1,935,527.53	699,864.29	1,200,925.53	3,836,317.35	2,685,422.15	767,263.47	383,631.73
รพ. บางสะพาน	60,733	4,142.8046	3,222,501.05	1,165,218.97	3,318,069.58	7,705,789.60	5,394,052.72	1,541,157.92	770,578.96
รพ. บางสะพานน้อย	29,734	690.9160	1,577,689.99	570,474.39	553,370.86	2,701,535.24	1,891,074.67	540,307.05	270,153.52
รพ. ปราณบุรี	45,888	1,125.0612	2,434,823.38	880,403.87	901,087.96	4,216,315.21	2,951,420.65	843,263.04	421,631.52
รพ. หัวหิน	87,217	9,792.6106	4,627,745.61	1,673,339.10	7,843,132.00	14,144,216.71	9,900,951.70	2,828,843.34	1,414,421.67
รพ. สามร้อยยอด	36,986	1,752.8865	1,962,482.07	709,610.74	1,403,928.00	4,076,020.81	2,853,214.57	815,204.16	407,602.08
	398,238	27,158	21,130,561	7,640,566	21,751,323	50,522,450	35,365,715.03	10,104,490.00	5,052,244.99

ค่าบริการทางการแพทย์ที่เบิกจ่ายในลักษณะงบลงทุน (งบค่าเสื่อม)

จ.ประจวบคีรีขันธ์ ปีงบประมาณ 2563

ชื่อหน่วยบริการ	ทำแผน					หมายเหตุ
	70%			20%	10%	
	รพ.สต.	รพ.	รวม			
รพ. ประจวบคีรีขันธ์	1,383,172.71	6,302,939.52	7,686,112.23	1,998,100.00		รพ.สต.เกาะหลัก 1 ลบ.
รพ. กุยบุรี	835,428.16	1,168,038.18	2,003,466.34	1,048,700.00		
รพ. ทับสะแก	922,387.14	1,763,035.01	2,685,422.15	1,057,690.00	2,526,122.49	
รพ. บางสะพาน	แลกเปลี่ยนบำรุง	5,394,052.72	5,394,052.72	1,000,000.00		
รพ. บางสะพานน้อย	706,790.00	1,184,284.67	1,891,074.67	1,000,000.00	2,526,122.50	
รพ. ปราณบุรี	1,162,962.65	1,788,458.00	2,951,420.65	1,000,000.00		
รพ. หัวหิน	แลกเปลี่ยนบำรุง	9,900,951.70	9,900,951.70	1,000,000.00		
รพ. สามร้อยยอด	855,100.00	1,998,114.57	2,853,214.57	2,000,000.00		รพ.สต.ไร่เก่า 1 ลบ.
รวม			35,365,715.03	10,104,490.00	5,052,244.99	

**แผนงบค่าบริการทางการแพทย์ที่เบิกจ่ายในลักษณะงบลงทุน
(งบค่าเสื่อม) ปีงบประมาณ 2563**

ชื่อหน่วยบริการ	ระดับหน่วยบริการ 70%		ระดับจังหวัด 20%		ระดับเขต 10%	
	จำนวนเงิน	จำนวนรายการ	จำนวนเงิน	จำนวนรายการ	จำนวนเงิน	จำนวนรายการ
	รพ.ประจวบคีรีขันธ์	7,686,112.23	37	1,998,100.00	49	
รพ.กุยบุรี	2,003,466.34	22	1,048,700.00	4		
รพ.ทับสะแก	2,685,422.15	50	1,057,690.00	9	2,526,122.49	2
รพ.บางสะพาน	5,394,052.72	6	1,000,000.00	9		
รพ.บางสะพานน้อย	1,891,074.67	35	1,000,000.00	3	2,526,122.50	4
รพ.ปราณบุรี	2,951,420.65	21	1,000,000.00	4		
รพ.หัวหิน	9,900,951.70	13	1,000,000.00	31		
รพ.สามร้อยยอด	2,853,214.57	8	2,000,000.00	3		
รวม	35,365,715.03	192	10,104,490.00	112	5,052,244.99	6

งบค่าเสื่อม

จัดสรรระดับหน่วยบริการ 70%

ปีงบประมาณ 2563

ข้อมูล วันที่ 26 กรกฎาคม 2562

จัดสรรระดับหน่วยบริการ 70% จำนวน 192 รายการ

วงเงิน 35,365,715.03 บาท

หน่วยบริการ	รพ. ประจวบคีรีขันธ์	รพ. กุยบุรี	รพ. ทับสะแก	รพ. บางสะพาน	รพ. บางสะพานน้อย	รพ. ปราณบุรี	รพ. หัวหิน	รพ. สามร้อยยอด	รวม
ครุภัณฑ์ทางการแพทย์	17	11	32	6	20	1	13	2	102
จำนวนเงิน (บาท)	5,082,939.52	660,000.00	1,947,322.15	5,394,052.72	1,500,390.00	300,000.00	9,900,951.70	1,998,114.57	26,783,770.66
ครุภัณฑ์คอมฯ	15	8	9		9	3		1	45
จำนวนเงิน (บาท)	179,800.00	508,038.18	499,700.00		172,400.00	852,000.00		30,000.00	2,241,938.18
รายการยานพาหนะ	2	1				1			4
จำนวนเงิน (บาท)	2,158,000.00	715,000.00				150,000.00			3,023,000.00
ครุภัณฑ์สำนักงาน			5		4				9
จำนวนเงิน (บาท)			217,400.00		160,884.67				378,284.67
สิ่งก่อสร้าง	3	2				16		2	23
จำนวนเงิน (บาท)	265,372.71	120,428.16				1,649,420.65		751,000.00	2,786,221.52
งานบ้านงานครัว			4		1			1	6
จำนวนเงิน (บาท)			21,000.00		9,400.00			18,000.00	48,400.00
โฆษณาและเผยแพร่					1				1
จำนวนเงิน (บาท)					48,000.00				48,000.00
ไฟฟ้าและวิทยุ								2	2
จำนวนเงิน (บาท)								56,100.00	56,100.00
รวมจำนวนรายการทั้งหมด	37	22	50	6	35	21	13	8	192
รวมจำนวนเงิน (บาท)	5,696,112.23	2,093,466.34	2,685,422.15	5,394,052.72	1,891,974.67	2,051,420.65	9,900,951.70	2,073,214.57	35,365,715.03

CUP กระจวบๆ จัฒสรระดับหน่วยบริการ 70% ทั้หมด 37 รายการ

ลำดับ	ชื่อหน่วยบริการ (แม่ข่าย)	ชื่อหน่วย บริการ (ลูกข่าย)	รายการ	ประเภท(ครุภัณฑ์/สิ่งก่อสร้าง)	จำนวน(หน่วย)	ราคาต่อหน่วย	รวมจำนวนเงิน	แหล่งงบประมาณ	
								เงินจัฒสร UC (บาท)	เงินสมทบ (บาท)
1	รพ.กระจวบๆ	รพ.กระจวบๆ	เครื่องติดตามการทำงานของหัวใจและสัญญาณชีพอัตโนมัติ ขนาดเล็ก	ครุภัณฑ์ทางการแพทย์	1	150,000.00	150,000.00	150,000.00	-
2	รพ.กระจวบๆ	รพ.กระจวบๆ	เครื่องกระตุกไฟฟ้าหัวใจชนิดไปเฟล็คพร้อมภาควัดออกซิเจนในเลือด		1	330,000.00	330,000.00	330,000.00	-
3	รพ.กระจวบๆ	รพ.กระจวบๆ	ชุดเครื่องมือตรวจหูด คอ จมูก วิตัศน์ชุดเล็ก		1	535,000.00	535,000.00	535,000.00	-
4	รพ.กระจวบๆ	รพ.กระจวบๆ	เครื่องปั่นตกตะกอนสำหรับงานธนาคารเลือด (Serofuge centrifuge)		1	180,000.00	180,000.00	180,000.00	-
5	รพ.กระจวบๆ	รพ.กระจวบๆ	ตู้ปลอดเชื้อ class II ไม่น้อยกว่า 4 ฟุต		1	300,000.00	300,000.00	300,000.00	-
6	รพ.กระจวบๆ	รพ.กระจวบๆ	กล้องจุลทรรศน์ 3 กระบอกตา พร้อมชุดประมวลผลภาพ		1	150,000.00	150,000.00	150,000.00	-
7	รพ.กระจวบๆ	รพ.กระจวบๆ	เครื่องนึ่งฆ่าเชื้อจุลินทรีย์ด้วยไอน้ำระบบอัตโนมัติขนาดไม่น้อยกว่า 105 ลิตร (Autoclave)		1	500,000.00	500,000.00	500,000.00	-
8	รพ.กระจวบๆ	รพ.กระจวบๆ	เครื่องติดตามการทำงานของหัวใจและสัญญาณชีพอัตโนมัติพร้อมติดตามความ		1	300,000.00	300,000.00	300,000.00	-

CUP ประจวบฯ จัดสรรระดับหน่วยบริการ 70% ทั้งหมด 37 รายการ(ต่อ)

ลำดับ	ชื่อหน่วยบริการ	รหัสหน่วยบริหาร (ลูกชาย)	ชื่อหน่วยบริการ (ลูกชาย)	รายการ	ประเภท(ครุภัณฑ์/)	จำนวน	ราคาต่อ	รวม	แหล่งงบประมาณ	
									เงิน	เงิน
10	รพ. ประจวบฯ	10737	รพ. ประจวบฯ	เครื่องตรวจสอบรรถภาพทารกในครรภ์ สำหรับตรวจเด็กแฝด	ครุภัณฑ์ การแพทย์	1	300,000.00	300,000.00	300,000.00	-
11	รพ. ประจวบฯ	10737	รพ. ประจวบฯ	ชุดสว่านเจาะและเลื่อยตัดกระดูกมาตรฐาน		1	750,000.00	750,000.00	750,000.00	-
12	รพ. ประจวบฯ	10737	รพ. ประจวบฯ	เครื่องนับเม็ดยาอัตโนมัติ		1	400,000.00	400,000.00	400,000.00	-
13	รพ. ประจวบฯ	10737	รพ. ประจวบฯ	เครื่องกระตุ้นกล้ามเนื้อด้วยไฟฟ้า (Electrical stimulation)		1	215,000.00	215,000.00	215,000.00	-
14	รพ. ประจวบฯ	10737	รพ. ประจวบฯ	เครื่องกระตุ้นไฟฟ้าหัวใจชนิดไบเฟสสิคพร้อมภาควัดออกซิเจนในเลือด		1	330,000.00	330,000.00	330,000.00	-
15	รพ. ประจวบฯ	10737	รพ. ประจวบฯ	เครื่องควบคุมอุณหภูมิทารกแรกเกิด		1	70,000.00	70,000.00	70,000.00	-
16	รพ. ประจวบฯ	10737	รพ. ประจวบฯ	เครื่องวัดความดันโลหิต แบบสอดแขนชนิดอัตโนมัติ		1	70,000.00	70,000.00	52,939.52	17,060.48
17	รพ. ประจวบฯ	08673	ทุ่งเคลิ็ด	เครื่องวัดความดันโลหิตสอดแขนชนิดอัตโนมัติ		1	70,000.00	70,000.00	70,000.00	-
รวม										

CUP กระจวบฯ จัดสรรระดับหน่วยบริการ 70% ทั้งหมด 37 รายการ(ต่อ)

ลำดับ	ชื่อหน่วยบริการ	รหัสหน่วยบริหาร	ชื่อหน่วยบริการ	รายการ	ประเภท(ครุภัณฑ์/	จำนวน	ราคาต่อ	รวมจำนวน	แหล่งงบประมาณ	
									เงินจัดสรร	เงินสมทบ(บาท)
1	รพ.กระจวบฯ	08674	คลองวาฬ	เครื่องสำรองไฟ ขนาด 1 KVA	ครุภัณฑ์คอมพิวเตอร์	2	5,800.00	11,600.00	11,600.00	
2	รพ.กระจวบฯ	08675	ด่านสิงขร	เครื่องสำรองไฟ ขนาด 1 KVA		2	5,800.00	11,600.00	11,600.00	
3	รพ.กระจวบฯ	08676	ห้วยน้ำพุ	เครื่องสำรองไฟ ขนาด 1 KVA		2	5,800.00	11,600.00	11,600.00	
4	รพ.กระจวบฯ	08677	ห้วยทราย	เครื่องสำรองไฟ ขนาด 1 KVA		2	5,800.00	11,600.00	11,600.00	
5	รพ.กระจวบฯ	08672	เกาะหลัก	เครื่องสำรองไฟ ขนาด 1 KVA		3	5,800.00	17,400.00	17,400.00	17,400.00
6	รพ.กระจวบฯ	08673	ทุ่งเค็ด	เครื่องสำรองไฟ ขนาด 1 KVA		2	5,800.00	11,600.00	11,600.00	11,600.00
7	รพ.กระจวบฯ	08680	นิคม กม.12	เครื่องสำรองไฟ ขนาด 1 KVA		2	5,800.00	11,600.00	11,600.00	11,600.00
8	รพ.กระจวบฯ	08682	หนองยายเอม	เครื่องสำรองไฟ ขนาด 1 KVA		2	5,800.00	11,600.00	11,600.00	11,600.00
9	รพ.กระจวบฯ	08679	ย่านซื่อ	เครื่องสำรองไฟ ขนาด 1 KVA		2	5,800.00	11,600.00	11,600.00	11,600.00
10	รพ.กระจวบฯ	08681	เฉลิมฯพระเกียรติ นิคม กม.5	เครื่องสำรองไฟ ขนาด 1 KVA		2	5,800.00	11,600.00	11,600.00	11,600.00
11	รพ.กระจวบฯ	08678	อ่าวน้อย	เครื่องสำรองไฟ ขนาด 1 KVA		2	5,800.00	11,600.00	11,600.00	11,600.00
12	รพ.กระจวบฯ	08686	หนองปรุหลัก	เครื่องสำรองไฟ ขนาด 1 KVA		2	5,800.00	11,600.00	11,600.00	11,600.00
13	รพ.กระจวบฯ	08684	ดอนซอ	เครื่องสำรองไฟ ขนาด 1 KVA		2	5,800.00	11,600.00	11,600.00	11,600.00
14	รพ.กระจวบฯ	08683	ป่อนอก	เครื่องสำรองไฟ ขนาด 1 KVA		2	5,800.00	11,600.00	11,600.00	11,600.00
15	รพ.กระจวบฯ	08685	ทุ่งโก	เครื่องสำรองไฟ ขนาด 1 KVA		2	5,800.00	11,600.00	11,600.00	11,600.00

CUP ประจวบฯ จัดสรรระดับหน่วยบริการ 70% ทั้งหมด 37 รายการ(ต่อ)

ลำดับ	ชื่อหน่วยบริการ (แม่ข่าย)	รหัสหน่วยบริหาร (ลูกข่าย)	ชื่อหน่วยบริการ (ลูกข่าย)	รายการ	ประเภท(ครุภัณฑ์/ สิ่งก่อสร้าง)	จำนวน	ราคาต่อหน่วย	รวมจำนวนเงิน	แหล่งงบประมาณ	
									เงินจัดสรรUC (บาท)	เงินสมทบ (บาท)
1	รพ. ประจวบฯ	10737	รพ. ประจวบฯ	รถยนต์ตรวจการณ์ ปริมาตรกระบอกสูบไม่ต่ำกว่า 2,000 ซีซี. หรือกำลังเครื่องยนต์สูงสุดไม่ต่ำกว่า 100 กิโลวัตต์ เครื่องยนต์เบนซิน แบบขับเคลื่อน 2 ล้อ	ครุภัณฑ์ยานพาหนะ	1	1,290,000.00	1,290,000.00	1,290,000.00	-
2	รพ. ประจวบฯ	08675	ด้านสิงขร	รถบรรทุกดีเซล ขนาด 1 ตัน ปริมาตรกระบอกสูบไม่ต่ำกว่า 2400CC หรือกำลังเครื่องยนต์สูงสุดไม่ต่ำกว่า 110 กิโลวัตต์ ขับเคลื่อน 2 ล้อ แบบดับเบิ้ลแคว็บ	และขนส่ง	1	868,000.00	868,000.00	868,000.00	
ครุภัณฑ์ยานพาหนะ ทั้งหมด 2 รายการ							2,158,000.00	2,158,000.00	2,158,000.00	
1	รพ. ประจวบฯ	08676	ห้วยน้ำพุ	ปรับปรุงซ่อมแซมอาคารเก็บขยะ ตามแบบประมาณการช่างโยธา	สิ่งก่อสร้าง	1	28,000.00	28,000.00	28,000.00	
2	รพ. ประจวบฯ	08672	เกาะหลัก	ปรับปรุงซ่อมแซมอาคารเก็บขยะ ตามแบบประมาณการช่างโยธา		1	28,000.00	28,000.00	28,000.00	
3	รพ. ประจวบฯ	08685	ทุ่งโก	ปรับปรุงซ่อมแซมหลังคา รพ.สต.ทุ่งโก พร้อมเชิงชาย ตามประมาณการช่างโยธา		1	220,000.00	220,000.00	209,372.71	10,627.29
สิ่งก่อสร้าง ทั้งหมด 3 รายการ							276,000.00	276,000.00	265,372.71	10,627.29
รวมทั้งหมด 37 รายการ							7,621,000.00	7,713,800.00	7,686,112.23	10,627.29

CUP กุญบุรี จัดสรรระดับหน่วยบริการ 70% ทั้งหมด 22 รายการ

ลำดับ	รหัสหน่วย บริหาร (แม่ข่าย)	ชื่อหน่วย บริการ (แม่ข่าย)	รหัสหน่วย บริการ (ลูกข่าย)	รายการ	ประเภท(ค รุกรณ์ท์/ สิ่งก่อสร้าง)	จำนวน(ห หน่วย)	ราคาต่อหน่วย	รวมจำนวนเงิน	แหล่งงบประมาณ	
									เงินจัดสรรUC (บาท)	เงินสมทบ (บาท)
1	11315	รพ.กุญบุรี	11315-รพ.กุญบุรี	เครื่องควบคุมการให้สารน้ำทางหลอดเลือดดำ ชนิด 1 สาย	ครุภัณฑ์ การแพทย์	1	55,000.00	55,000.00	55,000.00	0
2	11315	รพ.กุญบุรี	11315-รพ.กุญบุรี	เครื่องควบคุมการให้สารน้ำทางหลอดเลือดดำ ชนิด 1 สาย		1	55,000.00	55,000.00	55,000.00	0
3	11315	รพ.กุญบุรี	11315-รพ.กุญบุรี	เครื่องฟังเสียงหัวใจทารกในครรภ์		1	75,000.00	75,000.00	75,000.00	0
4	11315	รพ.กุญบุรี	11315-รพ.กุญบุรี	เครื่องติดตามการทำงานของหัวใจและสัญญาณ ชีพอัตโนมัติ ขนาดเล็ก		1	150,000.00	150,000.00	150,000.00	0
5	11315	รพ.กุญบุรี	11315-รพ.กุญบุรี	เตียงผู้ป่วยชนิดสามโกปรับด้วยไฟฟ้าราวปีกนก พร้อมเบาะและเสาน้ำเกลือ		1	55,000.00	55,000.00	55,000.00	0
6	11315	รพ.กุญบุรี	11315-รพ.กุญบุรี	เตียงผู้ป่วยชนิดสามโกปรับด้วยไฟฟ้าราวปีกนก พร้อมเบาะและเสาน้ำเกลือ		1	55,000.00	55,000.00	55,000.00	0
7	11315	รพ.กุญบุรี	11315-รพ.กุญบุรี	เตียงผู้ป่วยชนิดสามโกปรับด้วยไฟฟ้าราวปีกนก พร้อมเบาะและเสาน้ำเกลือ		1	55,000.00	55,000.00	55,000.00	0
8	11315	รพ.กุญบุรี	11315-รพ.กุญบุรี	เครื่องควบคุมการให้สารน้ำทางหลอดเลือดดำ ชนิด 1 สาย		1	55,000.00	55,000.00	55,000.00	0
9	11315	รพ.กุญบุรี	11315-รพ.กุญบุรี	เครื่องส่องกล้องเสียงแบบไฟเบอร์ออปติก (Laryngoscope)		1	25,000.00	25,000.00	25,000.00	0
10	11315	รพ.กุญบุรี	11315-รพ.กุญบุรี	เครื่องควบคุมการให้สารน้ำทางหลอดเลือดดำ ชนิด 1 สาย		1	55,000.00	55,000.00	55,000.00	0
11	11315	รพ.กุญบุรี	11315-รพ.กุญบุรี	ชุดตรวจหู ตา (OphthalmoOtoscope)		1	25,000.00	25,000.00	25,000.00	0
ครุภัณฑ์การแพทย์ ทั้งหมด 11 รายการ							660,000.00	660,000.00	660,000.00	

CUP กุญบุรี จัดสรรระดับหน่วยบริการ 70% ทั้งหมด 22 รายการ(ต่อ)

ลำดับ	รหัสหน่วย บริหาร (แม่ข่าย)	ชื่อหน่วย บริการ (แม่ข่าย)	รหัสหน่วย บริหาร (ลูกข่าย)	รายการ	ประเภท(ค รุกรณ์ท์/ สิ่งก่อสร้าง)	จำนวน(ห หน่วย)	ราคาต่อหน่วย	รวมจำนวนเงิน	แหล่งงบประมาณ	
									เงินจัดสรรUC (บาท)	เงินสมทบ (บาท)
1	11315	รพ.กุญบุรี	11315-รพ. กุญบุรี	เครื่องคอมพิวเตอร์ สำหรับงาน ประมวลผล แบบที่ 1	ครุกรณ์ท์ คอมพิวเตอร์	1	22,000.00	22,000.00	22,000.00	0
2	11315	รพ.กุญบุรี	11315-รพ. กุญบุรี	คอมพิวเตอร์แบบสำนักงาน		1	17,000.00	17,000.00	17,000.00	0
3	11315	รพ.กุญบุรี	11315-รพ. กุญบุรี	คอมพิวเตอร์แบบสำนักงาน		1	17,000.00	17,000.00	17,000.00	0
4	11315	รพ.กุญบุรี	11315-รพ. กุญบุรี	เครื่องคอมพิวเตอร์ สำหรับงาน ประมวลผล แบบที่ 2		1	30,000.00	30,000.00	30,000.00	0
5	11315	รพ.กุญบุรี	11315-รพ. กุญบุรี	เครื่องคอมพิวเตอร์ สำหรับงาน ประมวลผล แบบที่ 1		1	22,000.00	22,000.00	22,000.00	0
6	11315	รพ.กุญบุรี	11315-รพ. กุญบุรี	เครื่องคอมพิวเตอร์ สำหรับงาน ประมวลผล แบบที่ 1		1	22,000.00	22,000.00	22,000.00	0
7	11315	รพ.กุญบุรี	11315-รพ. กุญบุรี	เครื่องคอมพิวเตอร์แม่ข่ายแบบที่ 2		1	350,000.00	350,000.00	350,000.00	0
8	11315	รพ.กุญบุรี	11315-รพ. กุญบุรี	เครื่องสำรองไฟฟ้าขนาด 3 KVA		1	32,000.00	32,000.00	28,038.18	3,961.82
ครุกรณ์ท์คอมพิวเตอร์ ทั้งหมด 8 รายการ							512,000.00	512,000.00	508,038.18	3,961.82

CUP กุญบุรี จัดสรรระดับหน่วยบริการ 70% ทั้งหมด 22 รายการ(ต่อ)

ลำดับ	รหัสหน่วย บริหาร (แม่ข่าย)	ชื่อหน่วย บริการ (แม่ข่าย)	ชื่อหน่วย บริหาร (ลูกข่าย)	รายการ	ประเภท(ค รูกณฑ์/ สิ่งก่อสร้าง)	จำนวน(หน่วย)	ราคาต่อหน่วย	รวมจำนวนเงิน	แหล่งงบประมาณ	
									เงินจัดสรรUC (บาท)	เงินสมทบ (บาท)
1	11315	รพ.กุญบุรี	08696-รพ.สต. บ้านโป่งกระสัง หมู่ที่ 04 ตำบล หาดขาม	รถบรรทุก (ดีเซล) ขนาด 1 ตัน ปริมาตร กระบอกสูบไม่ต่ำกว่า 2,400 ซีซี. หรือกำลัง เครื่องยนต์สูงสุดไม่ต่ำกว่า 110 กิโลวัตต์ ขับเคลื่อน 2 ล้อ แบบมีช่องว่างด้านหลังคนขับ (CAB)	ยานพาหนะ	1	715,000.00	715,000.00	715,000.00	0
ครุภัณฑ์ยานพาหนะ ทั้งหมด 1 รายการ							715,000.00	715,000.00	715,000.00	0.00
1	11315	รพ.กุญบุรี	08693-รพ.สต. บ้านป่าถล่ม หมู่ที่ 06 ตำบล สามกระชาย	ซ่อมแซมและปรับปรุงห้องปฐมพยาบาล โรงพยาบาลส่งเสริมสุขภาพตำบลบ้านป่าถล่ม	สิ่งก่อสร้าง	1	56,000.00	56,000.00	50,428.16	5,571.84
2	11315	รพ.กุญบุรี	08693-รพ.สต. บ้านป่าถล่ม หมู่ที่ 06 ตำบล สามกระชาย	ซ่อมแซมและปรับปรุงห้องเวชภัณฑ์คลังโนและ ห้องตรวจรักษาโรคโรงพยาบาลส่งเสริมสุขภาพ ตำบลบ้านป่าถล่ม	สิ่งก่อสร้าง	1	70,000.00	70,000.00	70,000.00	0
สิ่งก่อสร้าง ทั้งหมด 2 รายการ							126,000.00	126,000.00	120,428.16	5,571.84
รวมทั้งหมด 22 รายการ							2,013,000.00	2,013,000.00	2,003,466.34	9,533.66

CUP ทับสะแก จัดสรรระดับหน่วยบริการ 70% ทั้งหมด 50 รายการ

ลำดับ	รหัสหน่วย บริหาร (แม่ข่าย)	ชื่อหน่วยบริการ (แม่ข่าย)	รหัสหน่วย บริหาร (ลูกข่าย)	ชื่อหน่วย บริการ (ลูกข่าย)	รายการ	ประเภท(ครุ ภัณฑ์/ สิ่งก่อสร้าง)	จำนวน(หน่วย)	ราคาต่อหน่วย	รวมจำนวนเงิน	งบลงทุน	
										เงินจัดสรรUC (บาท)	เงินสมทบ (บาท)
1	11316	รพ.ทับสะแก	11316	รพ.ทับสะแก	เครื่องควบคุมการให้สารน้ำทางหลอดเลือดดำ ชนิด 1 สาย	ครุภัณฑ์ การแพทย์	2	55,000.00	110,000.00	110,000.00	
2	11316	รพ.ทับสะแก	11316	รพ.ทับสะแก	เครื่องวัดความดันโลหิตชนิดอัตโนมัติพร้อมวัด ความอืดตัวของอกซิเจนในเลือด		1	75,000.00	75,000.00	41,835.01	33,164.99
3	11316	รพ.ทับสะแก	11316	รพ.ทับสะแก	เครื่องวัดความยาวรากฟัน		1	35,000.00	35,000.00	35,000.00	
4	11316	รพ.ทับสะแก	11316	รพ.ทับสะแก	เครื่องฉายแสงอุตราส		1	30,000.00	30,000.00	30,000.00	
5	11316	รพ.ทับสะแก	11316	รพ.ทับสะแก	กล้องจุลทรรศน์ ชนิด 2 ตา แบบใช้แสง LED		1	75,000.00	75,000.00	75,000.00	
6	11316	รพ.ทับสะแก	11316	รพ.ทับสะแก	Hood ย้อมสี (คร่อมอ่าง)		1	82,000.00	82,000.00	82,000.00	
7	11316	รพ.ทับสะแก	11316	รพ.ทับสะแก	เครื่องติดตามการทำงานของหัวใจและสัญญาณ ชีพอัตโนมัติ ขนาดเล็ก		2	150,000.00	300,000.00	300,000.00	
8	11316	รพ.ทับสะแก	11316	รพ.ทับสะแก	ชุดส่องหลอดลมแบบไฟเบอร์ออปติก 5 เมตร หลอด LED		1	55,800.00	55,800.00	55,800.00	
9	11316	รพ.ทับสะแก	11316	รพ.ทับสะแก	โต๊ะพร้อมเตียง ทำด้วยสแตนเลส (Over Bed)		2	4,900.00	9,800.00	9,800.00	
10	11316	รพ.ทับสะแก	11316	รพ.ทับสะแก	โคมไฟส่องตรวจสำหรับทำหัตถการชนิดขาตั้ง		1	35,000.00	35,000.00	35,000.00	
11	11316	รพ.ทับสะแก	11316	รพ.ทับสะแก	เครื่องติดตามการทำงานของหัวใจทารกในครรภ์ และการหดตัวของมดลูก (Fetal Monitor)		1	250,000.00	250,000.00	250,000.00	
12	11316	รพ.ทับสะแก	11316	รพ.ทับสะแก	เครื่องซั่งน้ำหนักแบบดิจิตอลพร้อมที่วัดส่วนสูง		1	20,000.00	20,000.00	20,000.00	
13	11316	รพ.ทับสะแก	08706	รพ.สต.บ้านหิน เทิน	เครื่องซุดหินปูนแบบ Electro Magnetic		1	25,000.00	25,000.00	25,000.00	
14	11316	รพ.ทับสะแก	08706	รพ.สต.บ้านหิน เทิน	เครื่องหมุนเหวี่ยงเพื่อตรวจปริมาตรเม็ดเลือดแดง อัดแน่น (Hematocrit centrifuge) สำหรับปฐม ภูมิหรือศูนย์สุขภาพชุมชน		1	70,000.00	70,000.00	70,000.00	
15	11316	รพ.ทับสะแก	08703	รพ.สต.ดอนใจดี	เครื่องซั่งน้ำหนักแบบดิจิตอลพร้อมที่วัดส่วนสูง		1	20,000.00	20,000.00	20,000.00	

CUP ทับสะแก จัดสรรระดับหน่วยบริการ 70% ทั้งหมด 50 รายการ(ต่อ)

ลำดับ	รหัสหน่วย บริหาร (แม่ข่าย)	ชื่อหน่วยบริการ (แม่ข่าย)	รหัสหน่วยบริการ (ลูกข่าย)	ชื่อหน่วย บริการ (ลูกข่าย)	รายการ	ประเภท(ครุ ภ/ สิ่งก่อสร้าง)	จำนวน	ราคาต่อหน่วย	รวมจำนวนเงิน	แหล่งงบประมาณ	
										เงินจัดสรรUC (บาท)	เงินสมทบ (บาท)
16	11316	รพ.ทับ สะแก	08703	รพ.สต.ดอน ใจดี	เครื่องวัดความดันโลหิตชนิดสอดแขนชนิด อัตโนมัติ		1	75,000.00	75,000.00	75,000.00	
17	11316	รพ.ทับ สะแก	14212	รพ.สต.ทุ่ง ประดู่	เครื่องชั่งน้ำหนักแบบดิจิตอลพร้อมที่วัดส่วนสูง		1	20,000.00	20,000.00	20,000.00	
18	11316	รพ.ทับ สะแก	14212	รพ.สต.ทุ่ง ประดู่	เครื่องวัดความดันโลหิตชนิดสอดแขนชนิด อัตโนมัติ		1	75,000.00	75,000.00	75,000.00	
19	11316	รพ.ทับ สะแก	08700	รพ.สต.ตลาด เหมืองแร่	เครื่องวัดความดันโลหิตชนิดสอดแขนชนิด อัตโนมัติ		1	75,000.00	75,000.00	75,000.00	
20	11316	รพ.ทับ สะแก	08700	รพ.สต.ตลาด เหมืองแร่	เครื่องชั่งน้ำหนักแบบดิจิตอลพร้อมที่วัดส่วนสูง		1	20,000.00	20,000.00	20,000.00	
21	11316	รพ.ทับ สะแก	08702	รพ.สต.ตำบล เขาล้าน	เครื่องชั่งน้ำหนักแบบดิจิตอลพร้อมที่วัดส่วนสูง		1	20,000.00	20,000.00	20,000.00	
22	11316	รพ.ทับ สะแก	08702	รพ.สต.ตำบล เขาล้าน	เครื่องหมุนเหวี่ยงเพื่อตรวจปริมาตรเม็ดเลือด แดงอัดแน่น (Hematocrit centrifuge) สำหรับปฐมภูมิหรือศูนย์สุขภาพชุมชน		1	70,000.00	70,000.00	70,000.00	
23	11316	รพ.ทับ สะแก	08699	รพ.สต.บ้าน หนองหอย	เครื่องชั่งน้ำหนักแบบดิจิตอลพร้อมที่วัดส่วนสูง		1	20,000.00	20,000.00	20,000.00	
24	11316	รพ.ทับ สะแก	08699	รพ.สต.บ้าน หนองหอย	เครื่องวัดความดันโลหิตแบบสอดแขนชนิด อัตโนมัติ		1	70,000.00	70,000.00	70,000.00	
25	11316	รพ.ทับ สะแก	08704	รพ.สต.ตำบล ห้วยยาง	เครื่องหมุนเหวี่ยงเพื่อตรวจปริมาตรเม็ดเลือด แดงอัดแน่น (Hematocrit centrifuge) สำหรับปฐมภูมิหรือศูนย์สุขภาพชุมชน		1	70,000.00	70,000.00	42,887.14	27,112.86
26	11316	รพ.ทับ สะแก	08704	รพ.สต.ตำบล ห้วยยาง	เครื่องฉายแสง พร้อมที่วัดความเข้มแสง		1	25,000.00	25,000.00	25,000.00	
27	11316	รพ.ทับ สะแก	08705	รพ.สต.บ้าน เนินดินแดง	เครื่องชั่งน้ำหนักแบบดิจิตอลพร้อมที่วัดส่วนสูง		1	20,000.00	20,000.00	20,000.00	

CUP ทับสะแก จัดสรรระดับหน่วยบริการ 70% ทั้งหมด 50 รายการ(ต่อ)

ลำดับ	รหัสหน่วย บริหาร (แม่ข่าย)	ชื่อหน่วย บริการ (แม่ข่าย)	รหัสหน่วย บริหาร (ลูกข่าย)	ชื่อหน่วย บริการ (ลูกข่าย)	รายการ	ประเภท(ครุ ภัณฑ์/ สิ่งก่อสร้าง)	จำนวน	ราคาต่อหน่วย	รวมจำนวนเงิน	แหล่งงบประมาณ	
										เงินจัดสรรUC (บาท)	เงินสมทบ (บาท)
28	11316	รพ.ทับ สะแก	08705	รพ.สต. บ้านเนิน ดินแดง	เครื่องหมุนเหวี่ยงเพื่อตรวจปริมาตร เม็ดเลือดแดงอัดแน่น (Hematocrit centrifuge) สำหรับปฐมภูมิหรือศูนย์ สุขภาพชุมชน	ครุภัณฑ์ การแพทย์	1	70,000.00	70,000.00	70,000.00	
29	11316	รพ.ทับ สะแก	08698	รพ.สต. บ้าน อ่างทอง	เครื่องชุดหินปูนไฟฟ้าพร้อมอุปกรณ์		1	20,000.00	20,000.00	20,000.00	
30	11316	รพ.ทับ สะแก	08698	รพ.สต. บ้าน อ่างทอง	เครื่องวัดความดันโลหิตแบบสอดแขน ชนิดอัตโนมัติ		1	70,000.00	70,000.00	70,000.00	
31	11316	รพ.ทับ สะแก	08701	รพ.สต. ตำบลนาห ขวาง	เครื่องชั่งน้ำหนักแบบดิจิตอลพร้อมที่ วัดส่วนสูง		1	20,000.00	20,000.00	20,000.00	
32	11316	รพ.ทับ สะแก	08701	รพ.สต. ตำบลนาห ขวาง	เครื่องวัดความดันโลหิตชนิดสอดแขน ชนิดอัตโนมัติ		1	75,000.00	75,000.00	75,000.00	
					ครุภัณฑ์การแพทย์ ทั้งหมด 32 รายการ				1,797,700.00	2,007,600.00	1,947,322.15

CUP ทับสะแก จัดสรรระดับหน่วยบริการ 70% ทั้งหมด 50 รายการ(ต่อ)

ลำดับ	รหัสหน่วยบริการ (แม่ข่าย)	ชื่อหน่วยบริการ (แม่ข่าย)	รหัสหน่วยบริการ (ลูกข่าย)	ชื่อหน่วยบริการ (ลูกข่าย)	รายการ	ประเภท(ครุภัณฑ์/ สิ่งก่อสร้าง)	จำนวน	ราคาต่อหน่วย	รวมจำนวนเงิน	แหล่งงบประมาณ	
										เงินจัดสรรUC (บาท)	เงินสมทบ (บาท)
1	11316	รพ.ทับสะแก	11316	รพ.ทับสะแก	เครื่องคอมพิวเตอร์ สำหรับงานประมวลผล แบบที่ 2 (จอแสดงภาพขนาดไม่น้อยกว่า 19 นิ้ว)	ครุภัณฑ์คอมพิวเตอร์	2	30,000.00	60,000.00	60,000.00	
2	11316	รพ.ทับสะแก	11316	รพ.ทับสะแก	เครื่องคอมพิวเตอร์ สำหรับงานประมวลผล แบบที่ 1 (จอแสดงภาพขนาดไม่น้อยกว่า 19 นิ้ว)		9	22,000.00	198,000.00	152,000.00	46,000.00
3	11316	รพ.ทับสะแก	11316	รพ.ทับสะแก	เครื่องสำรองไฟฟ้า ขนาด 800 VA		7	2,500.00	17,500.00	17,500.00	
4	11316	รพ.ทับสะแก	11316	รพ.ทับสะแก	จอแสดงภาพขนาดไม่น้อยกว่า 19 นิ้ว		10	2,800.00	28,000.00	28,000.00	
5	11316	รพ.ทับสะแก	11316	รพ.ทับสะแก	เครื่องคอมพิวเตอร์โน้ตบุ๊ก สำหรับงานประมวลผล		5	22,000.00	110,000.00	110,000.00	
6	11316	รพ.ทับสะแก	11316	รพ.ทับสะแก	เครื่องพิมพ์เลเซอร์หรือLED ขาวดำ (18หน้า/นาที)		2	2,600.00	5,200.00	5,200.00	
7	11316	รพ.ทับสะแก	11316	รพ.ทับสะแก	เครื่องพิมพ์ Multifunction เลเซอร์ หรือ LED ขาวดำ		7	9,000.00	63,000.00	63,000.00	
8	11316	รพ.ทับสะแก	11316	รพ.ทับสะแก	สแกนเนอร์ สำหรับงานเก็บเอกสารระดับศูนย์บริการ แบบที่ 1		1	18,000.00	18,000.00	18,000.00	
9	11316	รพ.ทับสะแก	11316	รพ.ทับสะแก	เครื่องคอมพิวเตอร์ All in one สำหรับงานประมวลผล		2	23,000.00	46,000.00	46,000.00	
					ครุภัณฑ์คอมพิวเตอร์ ทั้งหมด 9 รายการ			131,900.00	545,700.00	499,700.00	46,000.00

CUP ทับสะแก จัดสรรระดับหน่วยบริการ 70% ทั้งหมด 50 รายการ(ต่อ)

ลำดับ	รหัสหน่วยบริการ (แม่ข่าย)	ชื่อหน่วยบริการ (แม่ข่าย)	รหัสหน่วยบริการ (ลูกข่าย)	ชื่อหน่วยบริการ (ลูกข่าย)	รายการ	ประเภท(ครุภัณฑ์/ สิ่งก่อสร้าง)	จำนวน	ราคาต่อหน่วย	รวมจำนวนเงิน	แหล่งงบประมาณ	
										เงินจัดสรรUC (บาท)	เงินสมทบ (บาท)
1	11316	รพ.ทับสะแก	11316	รพ.ทับสะแก	ผ้า mànพร้อมราง		1	1,500.00	1,500.00	1,500.00	
2	11316	รพ.ทับสะแก	08699	รพ.สต.บ้านหนองหอย	ตู้เย็น ขนาด 5 คิวบิกฟุต	ครุภัณฑ์งานบ้านงานครัว	1	6,500.00	6,500.00	6,500.00	
3	11316	รพ.ทับสะแก	08705	รพ.สต.บ้านเนินดินแดง	ตู้เย็น ขนาด 5 คิวบิกฟุต		1	6,500.00	6,500.00	6,500.00	
4	11316	รพ.ทับสะแก	08698	รพ.สต.บ้านอ่างทอง	ตู้เย็น ขนาด 5 คิวบิกฟุต		1	6,500.00	6,500.00	6,500.00	
					ครุภัณฑ์งานบ้านงานครัว ทั้งหมด 4 รายการ				21,000.00	21,000.00	21,000.00

CUP ทับสะแก จัดสรรระดับหน่วยบริการ 70% ทั้งหมด 50 รายการ(ต่อ)

ลำดับ	รหัสหน่วยบริการ (แม่ข่าย)	ชื่อหน่วยบริการ (แม่ข่าย)	รหัสหน่วยบริการ (ลูกข่าย)	ชื่อหน่วยบริการ (ลูกข่าย)	รายการ	ประเภท(ครุภัณฑ์/สิ่งก่อสร้าง)	จำนวน	ราคาต่อหน่วย	รวมจำนวนเงิน	แหล่งงบประมาณ	
										เงินจัดสรรUC (บาท)	เงินสมทบ (บาท)
1	11316	รพ.ทับสะแก	11316	รพ.ทับสะแก	เก้าอี้สำนักงานแบบมีพนักพิงแบบปรับระดับได้	ครุภัณฑ์สำนักงาน	14	2,200.00	30,800.00	30,800.00	
2	11316	รพ.ทับสะแก	11316	รพ.ทับสะแก	เก้าอี้สำนักงานแบบมีพนักพิง		3	2,000.00	6,000.00	6,000.00	
3	11316	รพ.ทับสะแก	11316	รพ.ทับสะแก	เครื่องปรับอากาศแบบแยกส่วนแบบตั้งพื้นหรือแบบแขวน ขนาด 30,000 บีทียู พร้อมค่าติดตั้ง		3	44,200.00	132,600.00	132,600.00	
4	11316	รพ.ทับสะแก	11316	รพ.ทับสะแก	โซฟาข้างเตียงคนไข้พร้อมเบาะ		6	7,500.00	45,000.00	45,000.00	
5	11316	รพ.ทับสะแก	11316	รพ.ทับสะแก	โต๊ะสำนักงาน ขนาด 60 X 120		1	3,000.00	3,000.00	3,000.00	
					ครุภัณฑ์สำนักงาน ทั้งหมด 5 รายการ			58,900.00	217,400.00	217,400.00	
					รวมทั้งหมด 50 รายการ			2,009,500.00	2,791,700.00	2,685,422.15	106,277.85

CUP บางสะพาน จัดสรรระดับหน่วยบริการ 70% ทั้งหมด 6 รายการ

ลำดับ	รหัสหน่วย บริหาร (แม่ข่าย)	ชื่อหน่วย บริการ (แม่ข่าย)	รหัสหน่วย บริหาร (ลูกข่าย)	ชื่อหน่วย บริการ (ลูกข่าย)	รายการ	ประเภท(ครุ ภัณฑ์/ สิ่งก่อสร้าง)	จำนวน(หน่วย)	ราคาต่อ หน่วย	รวมจำนวนเงิน	แหล่งงบประมาณ	
										เงินจัดสรรUC (บาท)	เงินสมทบ (บาท)
1	11317	รพ.บาง สะพาน	11317	รพ.บาง สะพาน	เครื่องตรวจจล็ดว้ะภยในดว้ะ คล้ันควมถ้สูง ระดับควม คมช้ดสูง 3 หัวตรวจ	ครุภัณฑ์ ทาง การแพทย	1	2,500,000	2,500,000.00	2,500,000.00	
2	11317	รพ.บาง สะพาน	11317	รพ.บาง สะพาน	เครื่องเอกซเรย์คล้ันที่ขนาด ไม่น้อยกว่า 300 mA. ข้บคล้ันดว้ะมอเตอร้ไฟฟ้		1	1,300,000	1,300,000.00	1,300,000.00	
3	11317	รพ.บาง สะพาน	11317	รพ.บาง สะพาน	เครื่องปั่นตกตะกอนของเหลว (Centrifuge) 24 ช่อง		2	120,000	240,000.00	240,000.00	
4	11317	รพ.บาง สะพาน	11317	รพ.บาง สะพาน	เต้ยงไฟฟ้		6	85,000	510,000.00	494,052.72	15,947.28
5	11317	รพ.บาง สะพาน	11317	รพ.บาง สะพาน	ยูนิตทำพื้น		1	460,000	460,000.00	460,000.00	
6	11317	รพ.บาง สะพาน	11317	รพ.บาง สะพาน	เครื่องร้ดห้ามเล้อด		1	400,000.00	400,000.00	400,000.00	
					ครุภัณฑ์การแพทย ทั้งหมด 6 รายการ			5,410,000.00	5,394,052.72	15,947.28	
					รวม ทั้งหมด 6 รายการ			5,410,000.00	5,394,052.72	15,947.28	

CUP บางสะพานน้อย จัดสรรระดับหน่วยบริการ 70% ทั้งหมด 35 รายการ

ลำดับ	รหัสหน่วย บริหาร (แม่ข่าย)	ชื่อหน่วยบริการ (แม่ข่าย)	รหัสหน่วย บริหาร (ลูกข่าย)	ชื่อหน่วย บริการ (ลูกข่าย)	รายการ	ประเภท(ครุภัณฑ์/ สิ่งก่อสร้าง)	จำนวน(หน่วย)	ราคาต่อหน่วย	รวมจำนวนเงิน	แหล่งงบประมาณ	
										เงินจัดสรรUC (บาท)	เงินสมทบ (บาท)
1	11318	รพ.บางสะพาน น้อย	11318	รพ.บาง สะพานน้อย	เครื่องวัดสมรรถภาพการทำงานของปอด (Spirometer)	ครุภัณฑ์ การแพทย์	1	259,000.00	259,000.00	259,000.00	
2	11318	รพ.บางสะพาน น้อย	11318	รพ.บาง สะพานน้อย	เครื่องวัดความดันสอดแขนพร้อมระบบ เชื่อมต่อแสดงผลบนฐานข้อมูลโรงพยาบาล		1	130,000.00	130,000.00	130,000.00	
3	11318	รพ.บางสะพาน น้อย	11318	รพ.บาง สะพานน้อย	เครื่องชั่งน้ำหนัก วัดส่วนสูงพร้อมระบบ เชื่อมต่อแสดงผลบนฐานข้อมูลโรงพยาบาล		1	120,000.00	120,000.00	120,000.00	
4	11318	รพ.บางสะพาน น้อย	11318	รพ.บาง สะพานน้อย	เครื่องควบคุมการให้สารละลายทางหลอดเลือด ดำ (Infusion pump)		1	58,000.00	58,000.00	58,000.00	
5	11318	รพ.บางสะพาน น้อย	11318	รพ.บาง สะพานน้อย	ชุดส่องหูดตา		1	30,000.00	30,000.00	30,000.00	
6	11318	รพ.บางสะพาน น้อย	11318	รพ.บาง สะพานน้อย	เครื่องอุ่นเชื้อและอ่านผลอัตโนมัติ (ระบบ แก๊สเอทิลีนออกไซด์)		1	90,000.00	90,000.00	90,000.00	
7	11318	รพ.บางสะพาน น้อย	11318	รพ.บาง สะพานน้อย	เครื่องกรอฟันแบบเคลื่อนที่ได้		1	110,000.00	110,000.00	110,000.00	
8	11318	รพ.บางสะพาน น้อย	11318	รพ.บาง สะพานน้อย	ตู้เก็บส่วนประกอบของเลือด		1	200,000.00	200,000.00	200,000.00	
9	11318	11318	08727	รพ.สต.ไชย ราช	เครื่องวัดความดันโลหิตแบบสอดแขน ชนิด อัตโนมัติ		1	70,000.00	70,000.00	70,000.00	
10	11318	11318	08723	รพ.สต.บ้าน บางเปิด	เครื่องวัดความดันโลหิตแบบสอดแขน ชนิด อัตโนมัติ		1	70,000.00	70,000.00	70,000.00	
11	11318	11318	08721	รพ.สต.ดอน จวง	เครื่องวัดความดันโลหิตแบบสอดแขน ชนิด อัตโนมัติ		1	70,000.00	70,000.00	70,000.00	
12	11318	11318	08721	รพ.สต.ดอน จวง	เครื่องฉายแสงสำหรับวัสดุทันตกรรม		1	25,000.00	25,000.00	25,000.00	
13	11318	11318	08726	รพ.สต.ศรี นคร	เครื่องวัดความดันโลหิตแบบสอดแขน ชนิด อัตโนมัติ		1	70,000.00	70,000.00	70,000.00	
14	11318	11318	08726	รพ.สต.ศรี นคร	เครื่องฉายแสงสำหรับวัสดุทันตกรรม		1	25,000.00	25,000.00	25,000.00	

CUP บางสะพานน้อย จัดสรรระดับหน่วยบริการ 70% ทั้งหมด 35 รายการ (ต่อ)

ลำดับ	รหัสหน่วย บริการ (แม่ข่าย)	ชื่อหน่วยบริการ (แม่ข่าย)	รหัสหน่วย บริการ (ลูกข่าย)	ชื่อหน่วย บริการ (ลูกข่าย)	รายการ	ประเภท(ครุภัณฑ์/ สิ่งก่อสร้าง)	จำนวน(หน่วย)	ราคาต่อหน่วย	รวมจำนวนเงิน	แหล่งงบประมาณ	
										เงินจัดสรรUC (บาท)	เงิน สมทบ (บาท)
15	11318	11318	08726	รพ.สต.ศรี นคร	เครื่องวัดความดันโลหิตอัตโนมัติ	ครุภัณฑ์ทาง การแพทย์	10	1,250.00	12,500.00	12,500.00	
16	11318	11318	08728	รพ.สต.บาง เจริญ	เครื่องวัดความดันโลหิตแบบสอดแขน ชนิดอัตโนมัติ		1	70,000.00	70,000.00	70,000.00	
17	11318	11318	08725	รพ.สต.ช้าง แรก	เครื่องปั่นและผสมสารอุดฟัน		1	12,000.00	12,000.00	12,000.00	
18	11318	11318	08725	รพ.สต.ช้าง แรก	เครื่องฉายแสงสำหรับวัสดุทันตกรรม		1	25,000.00	25,000.00	25,000.00	
19	11318	11318	08722	รพ.สต.บาง สะพาน	เครื่องชุดหินปูน		1	25,000.00	25,000.00	25,000.00	
20	11318	11318	08722	รพ.สต.บาง สะพาน	เครื่องมือทันตกรรม		1	28,890.00	28,890.00	28,890.00	
					ครุภัณฑ์การแพทย์ ทั้งหมด 20 รายการ				1,489,140.00	1,500,390.00	1,500,390.00

CUP บางสะพานน้อย จัดสรรระดับหน่วยบริการ 70% ทั้งหมด 35 รายการ (ต่อ)

ลำดับ	รหัสหน่วย บริหาร (แม่ข่าย)	ชื่อหน่วย บริการ (แม่ข่าย)	รหัสหน่วยบริหาร (ลูกข่าย)	ชื่อหน่วย บริการ (ลูกข่าย)	รายการ	ประเภท(ครุภัณฑ์/ สิ่งก่อสร้าง)	จำนวน(หน้ วย)	ราคาต่อหน่วย	รวมจำนวนเงิน	แหล่งงบประมาณ	
										เงินจัดสรรUC (บาท)	เงินสมทบ (บาท)
1	11318	รพ.บาง สะพานน้อย	11318	รพ.บาง สะพานน้อย	คอมพิวเตอร์สำหรับงานสำนักงาน (จอ แสดงผลขนาดไม่น้อยกว่า 19 นิ้ว)	ครุภัณฑ์คอมพิวเตอร์	5	17,000.00	85,000.00	85,000.00	
2	11318	รพ.บาง สะพานน้อย	08727	รพ.สต.ไชย ราช	เครื่องคอมพิวเตอร์ สำหรับงาน ประมวลผล แบบที่ 1 (ขนาดจอไม่น้อย กว่า 19 นิ้ว)	ครุภัณฑ์คอมพิวเตอร์	1	22,000.00	22,000.00	22,000.00	
3	11318	รพ.บาง สะพานน้อย	08724	รพ.สต.ทราย ทอง	เครื่องพิมพ์แบบฉีดหมึกพร้อมติดตั้งถัง หมึกพิมพ์ (INK Tank Printer)	ครุภัณฑ์คอมพิวเตอร์	3	4,300.00	12,900.00	12,900.00	
4	11318	รพ.บาง สะพานน้อย	08723	รพ.สต.บาง เบ็ด	เครื่องคอมพิวเตอร์โน้ตบุ๊ก สำหรับงาน ประมวลผล	ครุภัณฑ์คอมพิวเตอร์	1	21,000.00	21,000.00	21,000.00	
5	11318	รพ.บาง สะพานน้อย	08723	รพ.สต.บาง เบ็ด	เครื่องพิมพ์แบบฉีดหมึกพร้อมติดตั้งถัง หมึกพิมพ์ (INK Tank Printer)	ครุภัณฑ์คอมพิวเตอร์	1	4,300.00	4,300.00	4,300.00	
6	11318	รพ.บาง สะพานน้อย	08721	รพ.สต.ดอน จวง	เครื่องพิมพ์แบบฉีดหมึกพร้อมติดตั้งถัง หมึกพิมพ์ (INK Tank Printer)	ครุภัณฑ์คอมพิวเตอร์	1	4,300.00	4,300.00	4,300.00	
7	11318	รพ.บาง สะพานน้อย	08728	รพ.สต.บาง เจริญ	เครื่องพิมพ์แบบฉีดหมึกพร้อมติดตั้งถัง หมึกพิมพ์ (INK Tank Printer)	ครุภัณฑ์คอมพิวเตอร์	1	4,300.00	4,300.00	4,300.00	
8	11318	รพ.บาง สะพานน้อย	08725	รพ.สต.ช้าง แรก	เครื่องพิมพ์แบบฉีดหมึกพร้อมติดตั้งถัง หมึกพิมพ์ (INK Tank Printer)	ครุภัณฑ์คอมพิวเตอร์	2	4,300.00	8,600.00	8,600.00	
9	11318	รพ.บาง สะพานน้อย	08725	รพ.สต.ช้าง แรก	เครื่องพิมพ์บาร์โค้ด	ครุภัณฑ์คอมพิวเตอร์	1	10,000.00	10,000.00	10,000.00	
ครุภัณฑ์คอมพิวเตอร์ ทั้งหมด											
9 รายการ								91,500.00	172,400.00	172,400.00	

CUP บางสะพานน้อย จัดสรรระดับหน่วยบริการ 70% ทั้งหมด 35 รายการ (ต่อ)

ลำดับ	รหัสหน่วยบริหาร (แม่ข่าย)	ชื่อหน่วยบริการ (แม่ข่าย)	รหัสหน่วยบริการ (ลูกข่าย)	ชื่อหน่วยบริการ (ลูกข่าย)	รายการ	ประเภท(ครุภัณฑ์/สิ่งก่อสร้าง)	จำนวน(หน่วย)	ราคาต่อหน่วย	รวมจำนวนเงิน	แหล่งงบประมาณ	
										เงินจัดสรรUC (บาท)	เงินสมทบ (บาท)
1	11318	รพ.บางสะพานน้อย	11318	รพ.บางสะพานน้อย	เครื่องปรับอากาศ แบบแยกส่วน ชนิดแขวน มีระบบฟอกอากาศ ขนาดไม่น้อยกว่า 24,000 บีทียู	ครุภัณฑ์สำนักงาน	2	32,400.00	64,800.00	54,284.67	10,515.33
2	11318	รพ.บางสะพานน้อย	08724	รพ.สต.ทวายทอง	เครื่องปรับอากาศแบบแยกส่วน ชนิดตั้งพื้น หรือชนิดแขวน (มีระบบฟอกอากาศ) ขนาด 50,000 บีทียู	ครุภัณฑ์สำนักงาน	1	57,000.00	57,000.00	57,000.00	
3	11318	รพ.บางสะพานน้อย	08728	รพ.สต.บางเจริญ	เครื่องปรับอากาศแบบแยกส่วน ชนิดตั้งพื้น หรือชนิดแขวน (มีระบบฟอกอากาศ) ขนาด 18000 บีทียู ชนิดแขวน	ครุภัณฑ์สำนักงาน	1	28,600.00	28,600.00	28,600.00	
4	11318	รพ.บางสะพานน้อย	08722	รพ.สต.บางสะพาน	เครื่องปรับอากาศแบบแยกส่วน ชนิดติดผนัง (มีระบบฟอกอากาศ) ขนาด 18000 แชนบีทียู	ครุภัณฑ์สำนักงาน	1	21,000.00	21,000.00	21,000.00	
ครุภัณฑ์สำนักงาน ทั้งหมด 4 รายการ								139,000.00	171,400.00	160,884.67	10,515.33
1	11318	รพ.บางสะพานน้อย	08727	รพ.สต.ไชยราช	ตู้เย็น ขนาด 7 คิวบิกฟุต	ครุภัณฑ์งานบ้านงานครัว	1	9,400.00	9,400.00	9,400.00	
ครุภัณฑ์งานบ้านงานครัว ทั้งหมด 1 รายการ								9,400.00	9,400.00	9,400.00	0.00
10	11318	รพ.บางสะพานน้อย	11318	รพ.บางสะพานน้อย	เครื่องดูดเสมหะชนิดเคลื่อนย้ายได้สำหรับรพพยาบาล	ครุภัณฑ์โฆษณาและเผยแพร่	2	24,000.00	48,000.00	48,000.00	
ครุภัณฑ์โฆษณาและเผยแพร่ ทั้งหมด 1 รายการ								24,000.00	48,000.00	48,000.00	0.00
รวมทั้งหมด 35 รายการ								0	1,901,590.00	1,891,074.67	10,515.33

CUP ปรานบุรี จัดสรรระดับหน่วยบริการ 70% ทั้งหมด 21 รายการ

ลำดับ	รหัสหน่วย บริหาร (แม่ข่าย)	ชื่อหน่วยบริการ (แม่ข่าย)	รหัสหน่วย บริหาร (ลูกข่าย)	ชื่อหน่วย บริการ (ลูกข่าย)	รายการ	ประเภท(ครุภัณฑ์/ สิ่งก่อสร้าง)	จำนวน (หน่วย)	ราคาต่อหน่วย	รวมจำนวนเงิน	แหล่งงบประมาณ	
										เงินจัดสรรUC (บาท)	เงินสมทบ (บาท)
1	11319	รพ.ปรานบุรี	11319	รพ.ปรานบุรี	เตียงผู้ป่วยชนิด3ไถ่พร้อมเสาน้ำเกลือและที่นอน	ครุภัณฑ์ การแพทย์	12	25,000.00	300,000.00	300,000.00	
ครุภัณฑ์การแพทย์ ทั้งหมด 1 รายการ								25,000.00	300,000.00	300,000.00	
1	11319	รพ.ปรานบุรี	11319	รพ.ปรานบุรี	เครื่องคอมพิวเตอร์แม่ข่าย (Server)	ครุภัณฑ์ คอมพิวเตอร์	2	350,000.00	700,000.00	700,000.00	
2	11319	รพ.ปรานบุรี	11319	รพ.ปรานบุรี	คอมพิวเตอร์สำนักงาน		9	16,000.00	144,000.00	144,000.00	
3	11319	รพ.ปรานบุรี	11319	รพ.ปรานบุรี	เครื่องพิมพ์		1	8,000.00	8,000.00	8,000.00	
ครุภัณฑ์คอมพิวเตอร์ ทั้งหมด 3 รายการ								374,000.00	852,000.00	852,000.00	
4	11327	รพ.ปรานบุรี	08729	รพ.สต.ปรานบุรี	รถจักรยานยนต์ ขนาด ๒๕๐ ซีซี	ครุภัณฑ์ ยานพาหนะ	1	150,000.00	150,000.00	150,000.00	
ครุภัณฑ์ยานพาหนะ ทั้งหมด 1 รายการ								150,000.00	150,000.00	150,000.00	

CUP ปราณบุรี จัดสรรระดับหน่วยบริการ 70% ทั้งหมด 21 รายการ (ต่อ)

ลำดับ	รหัสหน่วย บริหาร (แม่ข่าย)	ชื่อหน่วย บริการ (แม่ข่าย)	รหัสหน่วย บริหาร (ลูกข่าย)	ชื่อหน่วย บริการ (ลูกข่าย)	รายการ	ประเภท(ครุภัณฑ์/สิ่งก่อสร้าง)	จำนวน (หน่วย)	ราคาต่อหน่วย	รวมจำนวนเงิน	แหล่งงบประมาณ	
										เงินจัดสรรUC (บาท)	เงินสมทบ (บาท)
1	11319	รพ.ปราณบุรี	11319	รพ.ปราณบุรี	ซ่อมแซมพื้นอาคารห้องผู้ป่วยพิเศษ 20 ม./ห้องฟื้นฟู กระบือเคลื่อนขนาด 16นิ้ว x 16นิ้ว	สิ่งก่อสร้าง	12	121,920.00	121,920.00	121,920.00	
2	11319	รพ.ปราณบุรี	11319	รพ.ปราณบุรี	ซ่อมปรับปรุงเสาดอกาศวิทย์แรงสูง	สิ่งก่อสร้าง	1	97,538.00	97,538.00	97,538.00	
3	11319	รพ.ปราณบุรี	11319	รพ.ปราณบุรี	ปรับปรุงถนนสายหลักหลังอาคารOPD (กว้าง 6 เมตร หนา 15 ซม.ถนนคอนกรีตเสริมเหล็ก)	สิ่งก่อสร้าง	40	112,000.00	112,000.00	112,000.00	
4	11319	รพ.ปราณบุรี	11319	รพ.ปราณบุรี	ปรับปรุงถนนจากอาคารOPDไปยังถนนสายหลัก(กว้าง 3 เมตร หนา 15 ซม.ยาว25 ซม.ถนนคอนกรีตเสริม เหล็ก)	สิ่งก่อสร้าง	25	35,000.00	35,000.00	35,000.00	
5	11319	รพ.ปราณบุรี	11319	รพ.ปราณบุรี	ปรับปรุงทางเชื่อมพร้อมหลังคา (Coveredway)จากตึก OPDไปยังตึกอุบัติเหตุและตึกOPDไปตึกผู้ป่วยชาย	สิ่งก่อสร้าง	100	270,000.00	270,000.00	270,000.00	
6	11319	รพ.ปราณบุรี	08729	รพ.สต. ปราณบุรี	ปรับปรุงห้องฉุกเฉิน	สิ่งก่อสร้าง	1	180,000.00	180,000.00	180,000.00	
7	11320	รพ.ปราณบุรี	08733	รพ.สต.บ้านห้วยแสง พันธ์	ปรับปรุงห้องฉุกเฉิน	สิ่งก่อสร้าง	1	150,000.00	150,000.00	150,000.00	
8	11321	รพ.ปราณบุรี	08732	รพ.สต.บ้านหนองตาเมือง	ปรับปรุงห้องฉุกเฉิน	สิ่งก่อสร้าง	1	50,000.00	50,000.00	50,000.00	
9	11322	รพ.ปราณบุรี	08733	รพ.สต.บ้านห้วยแสง พันธ์	ปรับปรุงระบบไฟฟ้าภายใน รพ.สต.	สิ่งก่อสร้าง	1	60,000.00	60,000.00	60,000.00	
10	11323	รพ.ปราณบุรี	08729	รพ.สต.ปราณบุรี	ปรับปรุงระบบไฟฟ้าภายใน รพ.สต.	สิ่งก่อสร้าง	1	60,000.00	60,000.00	60,000.00	
11	11324	รพ.ปราณบุรี	08734	รพ.สต. วงศ์พงษ์	ปรับปรุงระบบไฟฟ้าภายใน รพ.สต.	สิ่งก่อสร้าง	1	60,000.00	60,000.00	60,000.00	
12	11325	รพ.ปราณบุรี	08733	รพ.สต.บ้านหนองตาเมือง	ปรับปรุงระบบไฟฟ้าภายใน รพ.สต.	สิ่งก่อสร้าง	1	60,000.00	60,000.00	60,000.00	
13	11326	รพ.ปราณบุรี	08731	รพ.สต. ปากน้ำปราณ	ปรับปรุงระบบไฟฟ้าภายใน รพ.สต.	สิ่งก่อสร้าง	1	70,000.00	70,000.00	70,000.00	
14	11328	รพ.ปราณบุรี	08729	รพ.สต.ปราณบุรี	ปรับปรุงถนนภายในบริเวณ รพ.สต.	สิ่งก่อสร้าง	1	162,633.65	162,633.65	162,633.65	
15	11329	รพ.ปราณบุรี	08733	รพ.สต.บ้านห้วยแสง พันธ์	ปรับปรุงถนนภายในบริเวณ รพ.สต.	สิ่งก่อสร้าง	1	80,329.00	80,329.00	80,329.00	
16	11330	รพ.ปราณบุรี	08732	รพ.สต.บ้านหนองตาเมือง	ปรับปรุงถนนภายในบริเวณ รพ.สต.	สิ่งก่อสร้าง	1	80,000.00	80,000.00	80,000.00	
สิ่งก่อสร้างทั้งหมด 16 รายการ								1,649,420.65	1,649,420.65	1,649,420.65	
รวมทั้งสิ้น 21 รายการ								2,198,420.65	2,951,420.65	2,951,420.65	

CUP หัวหิน จัดสรรระดับหน่วยบริการ 70% ทั้งหมด 13 รายการ

ลำดับ	รหัสหน่วยบริหาร (แม่ข่าย)	ชื่อหน่วยบริการ (แม่ข่าย)	รหัสหน่วยบริหาร (ลูกข่าย)	ชื่อหน่วยบริการ (ลูกข่าย)	รายการ	ประเภท (ครุภัณฑ์/สิ่งก่อสร้าง)	จำนวน(หน่วย)	ราคาต่อหน่วย	รวมจำนวนเงิน	แหล่งประมาณ	
										เงินจัดสรรUC (บาท)	เงินสมทบ (บาท)
1	11320	รพ.หัวหิน	11320	รพ.หัวหิน	เครื่องช่วยหายใจชนิดควบคุมด้วยปริมาณและความดัน (เด็ก) (137)	ครุภัณฑ์ การแพทย์	1	750,000.00	750,000.00	750,000.00	
2	11320	รพ.หัวหิน	11320	รพ.หัวหิน	เครื่องช่วยหายใจชนิดควบคุมด้วยปริมาณและความดัน (137)		1	750,000.00	750,000.00	750,000.00	
3	11320	รพ.หัวหิน	11320	รพ.หัวหิน	ชุดสว่านเจาะและเลื่อยตัดกระดูกมาตรฐาน		1	750,000.00	750,000.00	750,000.00	
4	11320	รพ.หัวหิน	11320	รพ.หัวหิน	ชุดสว่านเจาะและเลื่อยตัดกระดูกมาตรฐาน		1	750,000.00	750,000.00	750,000.00	
5	11320	รพ.หัวหิน	11320	รพ.หัวหิน	ชุดสว่านเจาะและเลื่อยตัดกระดูกมาตรฐาน		1	750,000.00	750,000.00	750,000.00	
6	11320	รพ.หัวหิน	11320	รพ.หัวหิน	เครื่องช่วยหายใจชนิดควบคุมด้วยปริมาตรและความดันสำหรับเด็กแรกเกิดถึงผู้ใหญ่		1	1,500,000.00	1,500,000.00	1,500,000.00	
7	11320	รพ.หัวหิน	11320	รพ.หัวหิน	ชุดเครื่องมือผ่าตัดต่อมลูกหมากด้วยกระแสไฟฟ้าชนิดสองขั้ว (332)		1	1,500,000.00	1,500,000.00	1,500,000.00	
8	11320	รพ.หัวหิน	11320	รพ.หัวหิน	หัว probe ultrasound C1-5-D		1	280,000.00	280,000.00	190,951.70	89,048.30
9	11320	รพ.หัวหิน	11320	รพ.หัวหิน	เครื่องฟอกไตเทียมแบบวัดค่าโซเดียมในเลือดอัตโนมัติ		1	580,000.00	580,000.00	580,000.00	
10	11320	รพ.หัวหิน	11320	รพ.หัวหิน	เครื่องฟอกไตเทียมแบบวัดค่าโซเดียมในเลือดอัตโนมัติ		1	580,000.00	580,000.00	580,000.00	
11	11320	รพ.หัวหิน	11320	รพ.หัวหิน	กล้องจุลทรรศน์ตรวจตาชนิดลำแสงแคบพร้อมระบบเก็บภาพดิจิทัล (6)		1	850,000.00	850,000.00	850,000.00	
12	11320	รพ.หัวหิน	11320	รพ.หัวหิน	เครื่องตรวจคลื่นไฟฟ้าหัวใจพร้อมระบบประมวลผลชนิดสามารถจัดเก็บภาพในระบบเครือข่าย (177)		1	150,000.00	150,000.00	150,000.00	
13	11320	รพ.หัวหิน	11320	รพ.หัวหิน	ชุดอุปกรณ์ตรวจหู คอ จมูก และรักษาโรคหู คอ จมูก		1	800,000.00	800,000.00	800,000.00	
ครุภัณฑ์การแพทย์ ทั้งหมด 13 รายการ								9,990,000.00	9,990,000.00	9,900,951.70	89,048.30
รวม ทั้งหมด								9,990,000.00	9,990,000.00	9,900,951.70	89,048.30

CUP สามร้อยยอด จัดสรรระดับหน่วยบริการ 70% ทั้งหมด 8 รายการ

ลำดับ	รหัสหน่วยบริหาร (แม่ข่าย)	ชื่อหน่วยบริการ (แม่ข่าย)	รหัสหน่วยบริการ (ลูกข่าย)	ชื่อหน่วยบริการ (ลูกข่าย)	รายการ	ประเภท(ครุภัณฑ์/สิ่งก่อสร้าง)	จำนวน(หน่วย)	ราคาต่อหน่วย	รวมจำนวนเงิน	แหล่งงบประมาณ	
										เงินจัดสรรUC (บาท)	เงินสมทบ (บาท)
1	11321	รพ.สามร้อยยอด	11321	รพ.สามร้อยยอด	เครื่องดมยาสลบพร้อมเครื่องช่วยหายใจ และเครื่องตรวจวัดคาร์บอนไดออกไซด์และยาดมสลบในลมหายใจออก สำหรับการผ่าตัดทั่วไป	ครุภัณฑ์การแพทย์	1	1,700,000.00	1,700,000.00	1,700,000.00	
2	11321	รพ.สามร้อยยอด	11321	รพ.สามร้อยยอด	เครื่องตรวจสมรรถภาพทารกในครรภ์สำหรับตรวจเด็กแฝด		1	500,000.00	500,000.00	298,114.57	201,885.43
ครุภัณฑ์การแพทย์ ทั้งหมด 2 รายการ								2,200,000.00	2,200,000.00	1,998,114.57	201,885.43
1	11321	รพ.สามร้อยยอด	08745	รพ.สต.ศิลาลอย	เครื่องคอมพิวเตอร์ สำหรับงานประมวลผลแบบที่ 2 (จอขนาดไม่น้อยกว่า 19 นิ้ว)	ครุภัณฑ์คอมฯ	1	30,000.00	30,000.00	30,000.00	
ครุภัณฑ์คอมพิวเตอร์ ทั้งหมด 1 รายการ								30,000.00	30,000.00	30,000.00	-
1	11321	รพ.สามร้อยยอด	08745	รพ.สต.ศิลาลอย	เครื่องซักผ้าแบบธรรมดา ขนาด 15 กิโลกรัม	ครุภัณฑ์งานบ้าน	1	18,000.00	18,000.00	18,000.00	
ครุภัณฑ์งานบ้านงานครัวทั้งหมด 1 รายการ								18,000.00	18,000.00	18,000.00	-
1	11321	รพ.สามร้อยยอด	08745	รพ.สต.ศิลาลอย	โทรทัศน์ แอล อี ดี (LED TV) แบบSmart TV ระดับความละเอียดจอภาพ 3840x2160พิกเซล ขนาดจอ 55 นิ้ว	ครุภัณฑ์ไฟฟ้าและ	1	27,500.00	27,500.00	27,500.00	
2	11321	รพ.สามร้อยยอด	08745	รพ.สต.ศิลาลอย	เครื่องปรับอากาศแบบแยกส่วน แบบตั้งพื้นหรือชนิดแขวน ขนาด 18000 บีทียู	วิทยุ	1	28,600.00	28,600.00	28,600.00	
ครุภัณฑ์ไฟฟ้าและวิทยุทั้งหมด 2 รายการ								56,100.00	56,100.00	56,100.00	-
1	11321	รพ.สามร้อยยอด	08744	รพ.สต.สามร้อยยอด	ปรับปรุงซ่อมแซมรั้ว รพ.สต.สามร้อยยอด ตามราคาประมาณช่างโยธา		1	350,000.00	350,000.00	350,000.00	
2	11321	รพ.สามร้อยยอด	08746	รพ.สต.บ้านหนองหญ้าปล้อง	ปรับปรุงซ่อมแซมรั้ว รพ.สต.บ้านหนองหญ้าปล้อง ตามราคาประมาณช่างโยธา	สิ่งก่อสร้าง	1	401,000.00	401,000.00	401,000.00	
สิ่งก่อสร้างทั้งหมด 2 รายการ								751,000.00	751,000.00	751,000.00	

งบค่าเสื่อม
จัดสรรระดับจังหวัด 20%
ปีงบประมาณ 2563

ข้อมูล วันที่ 26 กรกฎาคม 2562

จัดสรรระดับจังหวัด 20% จำนวน 112 รายการ
วงเงิน 10,104,490.00 บาท

หน่วยบริการ	รพ. ประจวบคีรีขันธ์	รพ. ฤๅษี	รพ. ทัพสะแก	รพ. บางสะพาน	รพ. บางสะพานน้อย	รพ. ปราณบุรี	รพ. หัวหิน	รพ. สามร้อยยอด	รวม
ครุภัณฑ์ทางการแพทย์				1			10		11
จำนวนเงิน (บาท)				70,000.00			319,500.00		389,500.00
ครุภัณฑ์คอมพิวเตอร์	48			1			12		61
จำนวนเงิน (บาท)	998,100.00			30,000.00			281,000.00		1,309,100.00
รายการยานพาหนะ							1		1
จำนวนเงิน (บาท)							50,500		50,500
ครุภัณฑ์สำนักงาน							4		4
จำนวนเงิน (บาท)							104,800.00		104,800.00
สิ่งก่อสร้าง	1	4	9	7	3	4		3	31
จำนวนเงิน (บาท)	1,000,000.00	1,048,700.00	1,057,690.00	900,000.00	1,000,000.00	1,000,000.00		2,000,000.00	8,006,390.00
การเกษตร							3		3
จำนวนเงิน (บาท)							201,700.00		201,700.00
โฆษณาและเผยแพร่							1		1
จำนวนเงิน (บาท)							42,500.00		42,500.00
รวมจำนวนรายการทั้งหมด	49	4	9	9	3	4	31	3	112
รวมจำนวนเงิน (บาท)	1,998,100.00	1,048,700.00	1,057,690.00	1,000,000.00	1,000,000.00	1,000,000.00	1,000,000.00	2,000,000.00	10,104,490.00

CUP ประจวบฯ จัดสรรระดับจังหวัด 20% ทั้งหมด 49 รายการ

ลำดับ	รหัสหน่วย บริหาร (แม่ข่าย)	ชื่อหน่วยบริการ (แม่ข่าย)	รหัสหน่วย บริหาร (ลูกข่าย)	ชื่อหน่วย บริการ (ลูกข่าย)	รายการ	ประเภท(ครุภัณฑ์/ สิ่งก่อสร้าง)	จำนวน(หน่วย)	ราคาต่อหน่วย	รวมจำนวนเงิน	แหล่งงบประมาณ	
										เงินจัดสรรUC (บาท)	เงินสมทบ (บาท)
1	10737	รพ.ประจวบฯ	08674	คลองวาฬ	เครื่องคอมพิวเตอร์ สำหรับงานประมวลผลแบบที่ 1 (จอ ขนาดไม่น้อยกว่า 19 นิ้ว)	ครุภัณฑ์ คอมพิวเตอร์	1	22,000.00	22,000.00	22,000.00	-
2	10737	รพ.ประจวบฯ	08674	คลองวาฬ	เครื่องคอมพิวเตอร์ สำหรับงานประมวลผลแบบที่ 1 (จอ ขนาดไม่น้อยกว่า 19 นิ้ว) สำหรับคอมพิวเตอร์แม่ข่าย		1	22,000.00	22,000.00	22,000.00	-
3	10737	รพ.ประจวบฯ	08675	ด่านสิงขร	เครื่องคอมพิวเตอร์ สำหรับงานประมวลผลแบบที่ 1 (จอ ขนาดไม่น้อยกว่า 19 นิ้ว)		2	22,000.00	44,000.00	44,000.00	-
4	10737	รพ.ประจวบฯ	08675	ด่านสิงขร	เครื่องคอมพิวเตอร์ สำหรับงานประมวลผลแบบที่ 1 (จอ ขนาดไม่น้อยกว่า 19 นิ้ว) สำหรับคอมพิวเตอร์แม่ข่าย		1	22,000.00	22,000.00	22,000.00	-
5	10737	รพ.ประจวบฯ	08675	ด่านสิงขร	เครื่องพิมพ์ชนิด Dot Matrix Printer แบบแคร์สัน		1	22,000.00	22,000.00	22,000.00	-
6	10737	รพ.ประจวบฯ	08676	ห้วยน้ำพุ	เครื่องคอมพิวเตอร์ สำหรับงานประมวลผลแบบที่ 1 (จอ ขนาดไม่น้อยกว่า 19 นิ้ว)		1	22,000.00	22,000.00	22,000.00	-
7	10737	รพ.ประจวบฯ	08676	ห้วยน้ำพุ	เครื่องคอมพิวเตอร์ สำหรับงานประมวลผลแบบที่ 1 (จอ ขนาดไม่น้อยกว่า 19 นิ้ว) สำหรับคอมพิวเตอร์แม่ข่าย		1	22,000.00	22,000.00	22,000.00	-
8	10737	รพ.ประจวบฯ	08676	ห้วยน้ำพุ	เครื่องคอมพิวเตอร์โน้ตบุ๊ก สำหรับงานประมวลผล		1	22,000.00	22,000.00	22,000.00	-
9	10737	รพ.ประจวบฯ	08677	ห้วยทราย	เครื่องคอมพิวเตอร์ สำหรับงานประมวลผลแบบที่ 1 (จอ ขนาดไม่น้อยกว่า 19 นิ้ว)		1	22,000.00	22,000.00	22,000.00	-
10	10737	รพ.ประจวบฯ	08677	ห้วยทราย	เครื่องคอมพิวเตอร์ สำหรับงานประมวลผลแบบที่ 1 (จอ ขนาดไม่น้อยกว่า 19 นิ้ว) สำหรับคอมพิวเตอร์แม่ข่าย		1	22,000.00	22,000.00	22,000.00	-
11	10737	รพ.ประจวบฯ	08677	ห้วยทราย	เครื่องพิมพ์ชนิด Dot Matrix Printer แบบแคร์สัน		1	22,000.00	22,000.00	22,000.00	-
12	10737	รพ.ประจวบฯ	08677	ห้วยทราย	เครื่องพิมพ์แบบฉีดหมึกพร้อมติดตั้งถังหมึกพิมพ์ (INK TANK PRINT)		1	4,300.00	4,300.00	4,300.00	-
13	10737	รพ.ประจวบฯ	08672	เกาะหลัก	เครื่องคอมพิวเตอร์ สำหรับงานประมวลผลแบบที่ 1 (จอ ขนาดไม่น้อยกว่า 19 นิ้ว)		2	22,000.00	44,000.00	44,000.00	-

CUP ประจวบฯ จัดสรรระดับจังหวัด 20% ทั้งหมด 49 รายการ(ต่อ)

ลำดับ	รหัสหน่วย บริหาร (แม่ข่าย)	ชื่อหน่วยบริการ (แม่ข่าย)	รหัสหน่วย บริหาร (ลูกข่าย)	ชื่อหน่วย บริการ (ลูกข่าย)	รายการ	ประเภท(ครุภัณฑ์/ สิ่งก่อสร้าง)	จำนวน(หน่วย)	ราคาต่อหน่วย	รวมจำนวนเงิน	แหล่งงบประมาณ	
										เงินจัดสรรUC (บาท)	เงินสมทบ (บาท)
14	10737	รพ.ประจวบฯ	08672	เกาะหลัก	เครื่องคอมพิวเตอร์ สำหรับงานประมวลผลแบบที่ 1 (จอ ขนาดไม่น้อยกว่า 19 นิ้ว) สำหรับคอมพิวเตอร์แม่ข่าย	ครุภัณฑ์ คอมพิวเตอร์	1	22,000.00	22,000.00	22,000.00	-
15	10737	รพ.ประจวบฯ	08672	เกาะหลัก	เครื่องพิมพ์ชนิด Dot Matrix Printer แบบแคร์สัน		1	22,000.00	22,000.00	22,000.00	-
16	10737	รพ.ประจวบฯ	08673	ทุ่งเคล็ด	เครื่องพิมพ์แบบฉีดหมึกพร้อมติดตั้งถังหมึกพิมพ์ (INK TANK PRINT)		1	4,300.00	4,300.00	4,300.00	-
17	10737	รพ.ประจวบฯ	08673	ทุ่งเคล็ด	เครื่องคอมพิวเตอร์ สำหรับงานประมวลผลแบบที่ 1 (จอ ขนาดไม่น้อยกว่า 19 นิ้ว)		1	22,000.00	22,000.00	22,000.00	-
18	10737	รพ.ประจวบฯ	08673	ทุ่งเคล็ด	เครื่องคอมพิวเตอร์ สำหรับงานประมวลผลแบบที่ 1 (จอ ขนาดไม่น้อยกว่า 19 นิ้ว) สำหรับคอมพิวเตอร์แม่ข่าย		1	22,000.00	22,000.00	22,000.00	-
19	10737	รพ.ประจวบฯ	08680	นิคม กม.12	เครื่องคอมพิวเตอร์ สำหรับงานประมวลผลแบบที่ 1 (จอ ขนาดไม่น้อยกว่า 19 นิ้ว)		1	22,000.00	22,000.00	22,000.00	-
20	10737	รพ.ประจวบฯ	08680	นิคม กม.12	เครื่องคอมพิวเตอร์ สำหรับงานประมวลผลแบบที่ 1 (จอ ขนาดไม่น้อยกว่า 19 นิ้ว) สำหรับคอมพิวเตอร์แม่ข่าย		1	22,000.00	22,000.00	22,000.00	-
21	10737	รพ.ประจวบฯ	08682	หนองยาย เอม	เครื่องคอมพิวเตอร์ สำหรับงานประมวลผลแบบที่ 1 (จอ ขนาดไม่น้อยกว่า 19 นิ้ว)		2	22,000.00	44,000.00	44,000.00	-
22	10737	รพ.ประจวบฯ	08682	หนองยาย เอม	เครื่องคอมพิวเตอร์ สำหรับงานประมวลผลแบบที่ 1 (จอ ขนาดไม่น้อยกว่า 19 นิ้ว) สำหรับคอมพิวเตอร์แม่ข่าย		1	22,000.00	22,000.00	22,000.00	-
23	10737	รพ.ประจวบฯ	08682	หนองยาย เอม	เครื่องพิมพ์ชนิด Dot Matrix Printer แบบแคร์สัน		1	22,000.00	22,000.00	22,000.00	-
24	10737	รพ.ประจวบฯ	08682	หนองยาย เอม	เครื่องพิมพ์แบบฉีดหมึกพร้อมติดตั้งถังหมึกพิมพ์ (INK TANK PRINT)		1	4,300.00	4,300.00	4,300.00	-
25	10737	รพ.ประจวบฯ	08679	ย่านชื้อ	เครื่องคอมพิวเตอร์ สำหรับงานประมวลผลแบบที่ 1 (จอ ขนาดไม่น้อยกว่า 19 นิ้ว)		1	22,000.00	22,000.00	22,000.00	-

CUP งบประมาณ จัดสรรระดับจังหวัด 20% ทั้งหมด 49 รายการ (ต่อ)

ลำดับ	รหัสหน่วย บริหาร (แม่ข่าย)	ชื่อหน่วยบริการ (แม่ข่าย)	รหัสหน่วย บริหาร (ลูกข่าย)	ชื่อหน่วย บริการ (ลูกข่าย)	รายการ	ประเภท(ครุภัณฑ์/ สิ่งก่อสร้าง)	จำนวน(หน่วย)	ราคาต่อหน่วย	รวมจำนวนเงิน	แหล่งงบประมาณ	
										เงินจัดสรรUC (บาท)	เงินสมทบ (บาท)
26	10737	รพ.ประจวบฯ	08679	ย่านซื้อ	เครื่องคอมพิวเตอร์ สำหรับงานประมวลผลแบบที่ 1 (จอขนาดไม่น้อยกว่า 19 นิ้ว) สำหรับคอมพิวเตอร์แม่ข่าย	ครุภัณฑ์ คอมพิวเตอร์	1	22,000.00	22,000.00	22,000.00	-
27	10737	รพ.ประจวบฯ	08679	ย่านซื้อ	เครื่องพิมพ์ชนิด Dot Matrix Printer แบบแคร์สัน		1	22,000.00	22,000.00	22,000.00	-
28	10737	รพ.ประจวบฯ	08681	เฉลิมฯพระ เกียรติ นิคม กม.5	เครื่องคอมพิวเตอร์ สำหรับงานประมวลผลแบบที่ 1 (จอขนาดไม่น้อยกว่า 19 นิ้ว)		1	22,000.00	22,000.00	22,000.00	-
29	10737	รพ.ประจวบฯ	08681	เฉลิมฯพระ เกียรติ นิคม กม.5	เครื่องคอมพิวเตอร์ สำหรับงานประมวลผลแบบที่ 1 (จอขนาดไม่น้อยกว่า 19 นิ้ว) สำหรับคอมพิวเตอร์แม่ข่าย		1	22,000.00	22,000.00	22,000.00	-
30	10737	รพ.ประจวบฯ	08681	เฉลิมฯพระ เกียรติ นิคม กม.5	เครื่องพิมพ์ชนิด Dot Matrix Printer แบบแคร์สัน		1	22,000.00	22,000.00	22,000.00	-
31	10737	รพ.ประจวบฯ	08678	อำนวยการ	เครื่องคอมพิวเตอร์ สำหรับงานประมวลผลแบบที่ 1 (จอขนาดไม่น้อยกว่า 19 นิ้ว)		1	22,000.00	22,000.00	22,000.00	-
32	10737	รพ.ประจวบฯ	08678	อำนวยการ	เครื่องคอมพิวเตอร์ สำหรับงานประมวลผลแบบที่ 1 (จอขนาดไม่น้อยกว่า 19 นิ้ว) สำหรับคอมพิวเตอร์แม่ข่าย		1	22,000.00	22,000.00	22,000.00	-
33	10737	รพ.ประจวบฯ	08678	อำนวยการ	เครื่องพิมพ์แบบฉีดหมึกพร้อมติดตั้งถังหมึกพิมพ์ (INK TANK PRINT)		1	4,300.00	4,300.00	4,300.00	-
34	10737	รพ.ประจวบฯ	08686	หนองปรุหลก	เครื่องคอมพิวเตอร์ สำหรับงานประมวลผลแบบที่ 1 (จอขนาดไม่น้อยกว่า 19 นิ้ว)		1	22,000.00	22,000.00	22,000.00	-
35	10737	รพ.ประจวบฯ	08686	หนองปรุหลก	เครื่องคอมพิวเตอร์ สำหรับงานประมวลผลแบบที่ 1 (จอขนาดไม่น้อยกว่า 19 นิ้ว) สำหรับคอมพิวเตอร์แม่ข่าย		1	22,000.00	22,000.00	22,000.00	-
36	10737	รพ.ประจวบฯ	08686	หนองปรุหลก	เครื่องพิมพ์ชนิด Dot Matrix Printer แบบแคร์สัน		1	22,000.00	22,000.00	22,000.00	-
37	10737	รพ.ประจวบฯ	08686	หนองปรุหลก	เครื่องพิมพ์แบบฉีดหมึกพร้อมติดตั้งถังหมึกพิมพ์ (INK TANK PRINT)		1	4,300.00	4,300.00	4,300.00	-

CUP ประจวบฯ จัดสรรระดับจังหวัด 20% ทั้งหมด 49 รายการ (ต่อ)

ลำดับ	รหัสหน่วย บริหาร (แม่ข่าย)	ชื่อหน่วย บริการ (แม่ข่าย)	รหัสหน่วย บริหาร (ลูกข่าย)	ชื่อหน่วย บริการ (ลูกข่าย)	รายการ	ประเภท(ค รูกัณฑ์/ สิ่งก่อสร้าง)	จำนวน(ห หน่วย)	ราคาต่อหน่วย	รวมจำนวน เงิน	แหล่งงบประมาณ	
										เงินจัดสรร UC (บาท)	เงินสมทบ (บาท)
39	10737	รพ.ประจวบฯ	08684	ดอนซอ	เครื่องคอมพิวเตอร์ สำหรับงานประมวลผลแบบที่ 1 (จอ ขนาดไม่น้อยกว่า 19 นิ้ว) สำหรับคอมพิวเตอร์แม่ข่าย	ครูกัณฑ์ คอมพิวเตอร์	1	22,000.00	22,000.00	22,000.00	-
40	10737	รพ.ประจวบฯ	08684	ดอนซอ	เครื่องพิมพ์ชนิด Dot Matrix Printer แบบแคร์สัน	ครูกัณฑ์ คอมพิวเตอร์	1	22,000.00	22,000.00	22,000.00	-
41	10737	รพ.ประจวบฯ	08684	ดอนซอ	เครื่องพิมพ์แบบฉีดหมึกพร้อมติดตั้งถังหมึกพิมพ์ (INK TANK PRINT)	ครูกัณฑ์ คอมพิวเตอร์	1	4,300.00	4,300.00	4,300.00	-
42	10737	รพ.ประจวบฯ	08683	ป่อนอก	เครื่องคอมพิวเตอร์ สำหรับงานประมวลผลแบบที่ 1 (จอ ขนาดไม่น้อยกว่า 19 นิ้ว)	ครูกัณฑ์ คอมพิวเตอร์	1	22,000.00	22,000.00	22,000.00	-
43	10737	รพ.ประจวบฯ	08683	ป่อนอก	เครื่องคอมพิวเตอร์ สำหรับงานประมวลผลแบบที่ 1 (จอ ขนาดไม่น้อยกว่า 19 นิ้ว) สำหรับคอมพิวเตอร์แม่ข่าย	ครูกัณฑ์ คอมพิวเตอร์	1	22,000.00	22,000.00	22,000.00	-
44	10737	รพ.ประจวบฯ	08683	ป่อนอก	เครื่องพิมพ์ชนิด Dot Matrix Printer แบบแคร์สัน	ครูกัณฑ์ คอมพิวเตอร์	1	22,000.00	22,000.00	22,000.00	-
45	10737	รพ.ประจวบฯ	08683	ป่อนอก	เครื่องพิมพ์แบบฉีดหมึกพร้อมติดตั้งถังหมึกพิมพ์ (INK TANK PRINT)	ครูกัณฑ์ คอมพิวเตอร์	1	4,300.00	4,300.00	4,300.00	-
46	10737	รพ.ประจวบฯ	08685	ทุ่งโก	เครื่องคอมพิวเตอร์ สำหรับงานประมวลผลแบบที่ 1 (จอ ขนาดไม่น้อยกว่า 19 นิ้ว)	ครูกัณฑ์ คอมพิวเตอร์	1	22,000.00	22,000.00	22,000.00	-
47	10737	รพ.ประจวบฯ	08685	ทุ่งโก	เครื่องคอมพิวเตอร์ สำหรับงานประมวลผลแบบที่ 1 (จอ ขนาดไม่น้อยกว่า 19 นิ้ว) สำหรับคอมพิวเตอร์แม่ข่าย	ครูกัณฑ์ คอมพิวเตอร์	1	22,000.00	22,000.00	22,000.00	-
48	10737	รพ.ประจวบฯ	08685	ทุ่งโก	เครื่องพิมพ์ชนิด Dot Matrix Printer แบบแคร์สัน	ครูกัณฑ์ คอมพิวเตอร์	1	22,000.00	22,000.00	22,000.00	-
ครูกัณฑ์คอมพิวเตอร์ ทั้งหมด								932,100	998,100	998,100	
48 รายการ											

CUP ประจวบฯ จัดสรรระดับจังหวัด 20% ทั้งหมด 49 รายการ (ต่อ)

ลำดับ	รหัสหน่วย บริหาร (แม่ข่าย)	ชื่อหน่วย บริการ (แม่ข่าย)	รหัสหน่วย บริหาร (ลูกข่าย)	ชื่อหน่วย บริการ (ลูกข่าย)	รายการ	ประเภท(ค รูกัณฑ์/ สิ่งก่อสร้าง)	จำนวน (หน้ วย)	ราคาต่อหน่วย	รวมจำนวนเงิน	แหล่งงบประมาณ	
										เงินจัดสรรUC (บาท)	เงิน สมทบ (บาท)
1	10737	รพ. ประจวบฯ	08672	เกาะหลัก	ปรับปรุงซ่อมแซมอาคารนวดแผนไทย 2 ตามแบบประมาณการช่างโยธา	ก่อสร้าง	1	1,000,000	1,000,000	1,000,000	-
สิ่งก่อสร้าง ทั้งหมด 1 รายการ								1,000,000	1,000,000	1,000,000	
รวมระดับจังหวัด 49 รายการ								1,932,100	1,998,100	1,998,100	0

CUP กุญบุรี จัดสรรระดับจังหวัด 20% ทั้งหมด 4 รายการ

ลำดับ	รหัสหน่วยบริหาร (แม่ข่าย)	ชื่อหน่วยบริการ (แม่ข่าย)	รหัสหน่วยบริหาร (ลูกข่าย)	ชื่อหน่วยบริการ (ลูกข่าย)	รายการ	ประเภท(ครุภัณฑ์/สิ่งก่อสร้าง)	จำนวน(หน่วย)	ราคาต่อหน่วย	รวมจำนวนเงิน	แหล่งงบประมาณ	
										เงินจัดสรรUC (บาท)	เงินสมทบ (บาท)
1	11315	รพ.กุญบุรี		รพ.สต.บ้านป่ากลม	ปรับปรุงซ่อมแซมห้องนั่งเฝ้าเชื้อ	สิ่งก่อสร้าง	1	596,000.00	596,000.00	596,000.00	0
2	11315	รพ.กุญบุรี		รพ.สต.บ้านดอนกลาง	ปรับปรุงซ่อมแซมห้องน้ำผู้พิการ		1	141,000.00	141,000.00	141,000.00	0
3	11315	รพ.กุญบุรี		รพ.สต.ดอนยายหนู	ปรับปรุงซ่อมแซมทาสี รพ.สต.		1	110,000.00	110,000.00	110,000.00	0
4	11315	รพ.กุญบุรี		รพ.สต.เขาแดง	ซ่อมแซมและปรับปรุงหลังคาและพื้น		1	201,700.00	201,700.00	201,700.00	0
					สิ่งก่อสร้าง ทั้งหมด 4 รายการ			1,048,700	1,048,700	1,048,700	0
					รวมระดับจังหวัด 4 รายการ			1,048,700.0	1,048,700.0	1,048,700.0	0

CUP ทับสะแก จัดสรรระดับจังหวัด 20% ทั้งหมด 9 รายการ

ลำดับ	รหัสหน่วย บริหาร (แม่ข่าย)	ชื่อหน่วย บริการ (แม่ข่าย)	รหัสหน่วย บริหาร (ลูกข่าย)	ชื่อหน่วย บริการ (ลูกข่าย)	รายการ	ประเภท(ครุ ภัณฑ์/ สิ่งก่อสร้าง)	จำนวน(หน่วย)	ราคาต่อหน่วย	รวมจำนวนเงิน	แหล่งงบประมาณ	
										เงินจัดสรรUC (บาท)	เงินสมทบ (บาท)
1	11316	รพ.ทับ สะแก	08706	รพ.สต.บ้านหินเทิน	ปรับปรุงซ่อมแซมอาคาร รพ.สต. ตามประมาณการช่างโยธา (โครงการปูกระเบื้องพื้นบริเวณทางเดินรอบอาคารสถาน บริการ โรงพยาบาลส่งเสริมสุขภาพตำบลบ้านหินเทิน)	สิ่งก่อสร้าง	1	152,600.00	152,600.00	152,600.00	
2	11316	รพ.ทับ สะแก	08706	รพ.สต.บ้านหินเทิน	ปรับปรุงซ่อมแซม รพ.สต. ตามประมาณการช่างโยธา (โครงการก่อสร้างถนนคอนกรีตเสริมเหล็กภายในบริเวณ โรงพยาบาลส่งเสริมสุขภาพตำบลบ้านหินเทิน กว้าง 4 เมตร ระยะทาง 58 เมตร หน้า 0.15 เมตร)		1	142,000.00	142,000.00	142,000.00	
3	11316	รพ.ทับ สะแก	08704	รพ.สต.ห้วยยาง	ปรับปรุง ซ่อมแซมหลังคา อาคารรับบริการรพ.สต. โรงพยาบาลส่งเสริมสุขภาพตำบลห้วยยาง ตามประมาณการช่างโยธา		1	464,000.00	464,000.00	463,090.00	910.00
4	11316	รพ.ทับ สะแก	08705	รพ.สต.บ้านเนินดิน แดง	ปรับปรุงซ่อมแซมอาคารรพ.สต. ตามประมาณการช่างโยธา (โครงการปูกระเบื้องพื้นบริเวณทางเดินรอบอาคารสถาน บริการ โรงพยาบาลส่งเสริมสุขภาพตำบลบ้านเนินดินแดง)		1	80,000.00	80,000.00	80,000.00	
5	11316	รพ.ทับ สะแก	08705	รพ.สต.บ้านเนินดิน แดง	ปรับปรุงซ่อมแซมอาคาร รพ.สต. ตามประมาณการช่างโยธา (โครงการทาสีตัวอาคารภายนอกอาคารสถานบริการ โรงพยาบาลส่งเสริมสุขภาพตำบลบ้านเนินดินแดง)		1	50,000.00	50,000.00	50,000.00	
6	11316	รพ.ทับ สะแก	08705	รพ.สต.บ้านเนินดิน แดง	ปรับปรุงซ่อมแซมอาคาร รพ.สต. ตามประมาณการช่างโยธา (โครงการทาสีรั้วและป้ายบริเวณด้านหน้าอาคารสถานบริการ โรงพยาบาลส่งเสริมสุขภาพตำบลบ้านเนินดินแดง)		1	25,000.00	25,000.00	25,000.00	
7	11316	รพ.ทับ สะแก	08705	รพ.สต.บ้านเนินดิน แดง	ปรับปรุงซ่อมแซมอาคารบ้านพักของ รพ.สต. ตามประมาณการช่างโยธา (โครงการทาสีตัวอาคารภายนอกอาคารบ้านพักของโรงพยาบาลส่งเสริมสุขภาพตำบลบ้านเนินดินแดง จำนวน 2 หลัง)		1	30,000.00	60,000.00	60,000.00	
8	11316	รพ.ทับ สะแก	08705	รพ.สต.บ้านเนินดิน แดง	ปรับปรุงซ่อมแซมอาคารรพ.สต. ตามประมาณการช่างโยธา (โครงการทาสีกระเบื้องหลังคาอาคารโรงพยาบาลส่งเสริมสุขภาพตำบลบ้านเนินดินแดง)		1	60,000.00	60,000.00	60,000.00	
9	11316	รพ.ทับ สะแก	08705	รพ.สต.บ้านเนินดิน แดง	ปรับปรุงซ่อมแซมหลังคาและฝ้ารพ.สต. (โครงการปรับปรุง ซ่อมแซมหลังคาและฝ้าโรงพยาบาลส่งเสริมสุขภาพตำบลบ้านเนินดินแดง)		1	25,000.00	25,000.00	25,000.00	
สิ่งก่อสร้าง ทั้งหมด 9 รายการ								1,028,600	1,058,600	1,057,690	910

CUP บางสะพาน จัดสรรระดับจังหวัด 20% ทั้งหมด 9 รายการ

ลำดับ	รหัสหน่วยบริหาร (แม่ข่าย)	ชื่อหน่วยบริการ (แม่ข่าย)	รหัสหน่วยบริการ (ลูกข่าย)	ชื่อหน่วยบริการ (ลูกข่าย)	รายการ	ประเภท(ครุภัณฑ์/สิ่งก่อสร้าง)	จำนวน(หน่วย)	ราคาต่อหน่วย	รวมจำนวนเงิน	แหล่งงบประมาณ	
										เงินจัดสรรUC (บาท)	เงินสมทบ (บาท)
1	11317	รพ.บางสะพาน		ชัยเกษม	ปรับปรุงซ่อมแซมหลังคา ฝ้าเพดาน อาคาร รพ.สต.	สิ่งก่อสร้าง	1	350,000.00	350,000.00	350,000.00	0
2	11317	รพ.บางสะพาน		พงศ์ประศาสน์	ปรับปรุงซ่อมแซมที่จอดรถผู้รับบริการ		1	200,000.00	200,000.00	200,000.00	0
3	11317	รพ.บางสะพาน		วังน้ำเขียว	ปรับปรุงซ่อมแซมระบบไฟฟ้าภายในอาคาร รพ.สต.		1	98,000.00	98,000.00	98,000.00	0
4	11317	รพ.บางสะพาน		ตำบลทองมงคล	ปรับปรุงซ่อมแซมระบบไฟฟ้าภายในอาคาร รพ.สต.		1	95,000.00	95,000.00	95,000.00	0
5	11317	รพ.บางสะพาน		หนองมงคล	ปรับปรุงซ่อมแซมกันสาดและพื้นด้านหน้าอาคาร รพ.สต.		1	85,000.00	85,000.00	85,000.00	0
6	11317	รพ.บางสะพาน		ห้วยไก่อ่ต้อ	ปรับปรุงซ่อมแซมฟุตบอลด้านหน้าและด้านข้าง อาคาร รพ.สต.		1	42,000.00	42,000.00	42,000.00	0
7	11317	รพ.บางสะพาน		ถ้ำคีรีวงศ์	ปรับปรุงซ่อมแซมระบบประปาภายในอาคาร		1	30,000.00	30,000.00	30,000.00	0
สิ่งก่อสร้าง ทั้งหมด 7 รายการ								900,000	900,000	900,000	0
1	11317	รพ.บางสะพาน		ร้อนทอง	เครื่องวัดความดันโลหิตแบบสอดแขนชนิดอัตโนมัติ	ครุภัณฑ์การแพทย์	1	70,000.00	70,000.00	70,000.00	0
ครุภัณฑ์การแพทย์ ทั้งหมด 1 รายการ								70,000	70,000	70,000	0
1	11317	รพ.บางสะพาน		ทุ่งขี้ต่าย	เครื่องคอมพิวเตอร์สำนักงานประมวลผล แบบที่ 2	ครุภัณฑ์คอมพิวเตอร์	1	30,000.00	30,000.00	30,000.00	0
ครุภัณฑ์คอมพิวเตอร์ ทั้งหมด 1 รายการ								30,000	30,000	30,000	0
รวมระดับจังหวัด 9 รายการ								1,000,000.00	1,000,000.00	1,000,000.00	0.00

CUP บางสะพานน้อย จัดสรรระดับจังหวัด 20% ทั้งหมด 3 รายการ

ลำดับ	รหัสหน่วย บริหาร (แม่ข่าย)	ชื่อหน่วยบริการ (แม่ข่าย)	รหัสหน่วย บริหาร (ลูกข่าย)	ชื่อหน่วย บริการ (ลูกข่าย)	รายการ	ประเภท(ครุ ภัณฑ์/ สิ่งก่อสร้าง)	จำนวน (หน่วย)	ราคาต่อหน่วย	รวมจำนวนเงิน	แหล่งงบประมาณ	
										เงินจัดสรรUC (บาท)	เงิน สมทบ (บาท)
1	11318	รพ.บาง สะพานน้อย	08724	รพ.สต.ทราย ทอง	ปรับปรุงซ่อมแซมอาคารโรงพยาบาลส่งเสริม สุขภาพตำบลทรายทอง	สิ่งก่อสร้าง	1	499,000.00	499,000.00	499,000.00	
2	11318	รพ.บาง สะพานน้อย	08726	รพ.สต.ช้าง แรก	ปรับปรุงซ่อมแซมอาคารโรงพยาบาลส่งเสริม สุขภาพตำบลช้างแรก		1	251,000.00	251,000.00	251,000.00	
3	11318	รพ.บาง สะพานน้อย	08721	รพ.สต.ดอน จวง	ปรับปรุงซ่อมแซมอาคารโรงพยาบาลส่งเสริม สุขภาพตำบลบ้านดอนจวง		1	250,000.00	250,000.00	250,000.00	
รวมสิ่งก่อสร้าง 3 รายการ									1,000,000.00	1,000,000.00	0.00
รวมจัดสรรระดับหน่วยบริการ 3 รายการ									1,000,000.00	1,000,000.00	0.00

CUP ปราณบุรี จัดสรรระดับจังหวัด 20% ทั้งหมด 4 รายการ

ลำดับ	รหัสหน่วย บริหาร (แม่ข่าย)	ชื่อหน่วย บริการ (แม่ข่าย)	รหัส หน่วย บริหาร (ลูกข่าย)	ชื่อหน่วย บริการ (ลูกข่าย)	รายการ	ประเภท(ค รูกณฑ์/ สิ่งก่อสร้าง)	จำนวน(ห หน่วย)	ราคาต่อหน่วย	รวมจำนวน เงิน	แหล่งงบประมาณ	
										เงินจัดสรร UC (บาท)	เงิน สมทบ (บาท)
1	11331	รพ.ปราณบุรี	08729	รพ.สต.วังกั๊พ	รั้วพร้อมป้ายชื่อ รพ.สต.	สิ่งก่อสร้าง	1	300,000.00	300,000.00	300,000.00	
2	11332	รพ.ปราณบุรี	08733	รพ.สต.บ้าน หนองตาเมือง	ปรับปรุงห้องประชุมด้านบน รพ. สต.	สิ่งก่อสร้าง	1	100,000.00	100,000.00	100,000.00	
3	11333	รพ.ปราณบุรี	08731	รพ.สต.ปากน้ำ ปราณ	ถนนยางพาราผสมแอสฟัลต์	สิ่งก่อสร้าง	1	450,000.00	450,000.00	450,000.00	
4	11334	รพ.ปราณบุรี	08730	รพ.สต. บ้านโรง สูบ	ปรับปรุงห้องฉุกเฉิน	สิ่งก่อสร้าง	1	150,000.00	150,000.00	150,000.00	
					สิ่งก่อสร้าง ทั้งหมด 4 รายการ			1,000,000.00	1,000,000	1,000,000	

CUP หัวหิน จัดสรรระดับจังหวัด 20% ทั้งหมด 31 รายการ

ลำดับ	รหัสหน่วย บริหาร (แม่ข่าย)	ชื่อหน่วย บริการ (แม่ข่าย)	รหัสหน่วย บริหาร (ลูกข่าย)	ชื่อหน่วย บริการ (ลูกข่าย)	รายการ	ประเภท(ครุ ภัณฑ์/ สิ่งก่อสร้าง)	จำนวน(หน้ วย)	ราคาต่อหน่วย	รวมจำนวน เงิน	แหล่งงบประมาณ	
										เงินจัดสรรUC (บาท)	เงินสมทบ (บาท)
1	11320	รพ.หัวหิน	08736	รพ.สต.บ้าน เขาเต่า	เครื่องวัดความดันโลหิต แบบสอดแขนชนิด อัตโนมัติ	ครุภัณฑ์ การแพทย์	1	70,000	70,000	70,000	
2	11320	รพ.หัวหิน	08738	รพ.สต.หนอง พลับ	เครื่องชูดหินปูนไฟฟ้า		1	25,000	25,000	25,000	
3	11320	รพ.หัวหิน	08738	รพ.สต.หนอง พลับ	เครื่องผลิตออกซิเจน		1	40,000	40,000	40,000	
4	11320	รพ.หัวหิน	08738	รพ.สต.หนอง พลับ	เครื่องชั่งน้ำหนักแบบดิจิตอลพร้อมที่วัดส่วนสูง		1	23,000	23,000	23,000	
5	11320	รพ.หัวหิน	08740	รพ.สต.ทับใต้	เครื่องชูดหินน้ำลายไฟฟ้า		1	25,000	25,000	25,000	
6	11320	รพ.หัวหิน	08740	รพ.สต.ทับใต้	เครื่องดูดเสมหะ		1	12,000	12,000	12,000	
7	11320	รพ.หัวหิน	08740	รพ.สต.ทับใต้	เตียงตรวจภายใน		1	22,000	22,000	22,000	
8	11320	รพ.หัวหิน	08742	รพ.สต.บ้าน ห้วยผึ้ง	กล่องจุลทรรศน์ชนิดสองตา		1	32,500	32,500	32,500	
9	11320	รพ.หัวหิน	08743	รพ.สต.บึง นคร	โคมไฟตรวจภายใน/ผ่าตัดเล็ก		1	18,000	18,000	18,000	
10	11320	รพ.หัวหิน	23814	รพ.สต.บ้าน แพรงคะคร้อ	หม้อนึ่งฆ่าเชื้อแบบแก๊ส ขนาด 30 ลิตร		1	52,000	52,000	52,000	
ครุภัณฑ์การแพทย์ ทั้งหมด 10 รายการ								319,500	319,500	319,500	

CUP หัวหิน จัดสรรระดับจังหวัด 20% ทั้งหมด 31 รายการ (ต่อ)

ลำดับ	รหัสหน่วย บริหาร (แม่ข่าย)	ชื่อหน่วย บริการ (แม่ข่าย)	รหัสหน่วย บริหาร (ลูกข่าย)	ชื่อหน่วย บริการ (ลูกข่าย)	รายการ	ประเภท(ครุ ภัณฑ์/ สิ่งก่อสร้าง)	จำนวน(หน่วย)	ราคาต่อหน่วย	รวมจำนวนเงิน	แหล่งงบประมาณ	
										เงินจัดสรรUC (บาท)	เงินสมทบ (บาท)
1	11320	รพ.หัวหิน	08736	รพ.สต.บ้าน เขาเต่า	เครื่องคอมพิวเตอร์ สำหรับงานประมวลผล แบบที่ 1	ครุภัณฑ์ คอมพิวเตอร์	1	22,000	22,000	22,000	
2	11320	รพ.หัวหิน	08736	รพ.สต.บ้าน เขาเต่า	เครื่องคอมพิวเตอร์ สำหรับงานประมวลผล แบบที่ 2		1	30,000	30,000	30,000	
3	11320	รพ.หัวหิน	08736	รพ.สต.บ้าน เขาเต่า	เครื่องพิมพ์เลเซอร์หรือ LED ขนาด A ชนิด Network แบบ ที่ 2 (38 หน้า/นาที) ราคา 15,000 บาท		1	15,000	15,000	15,000	
4	11320	รพ.หัวหิน	08736	รพ.สต.บ้าน เขาเต่า	เครื่องคอมพิวเตอร์โน้ตบุ๊ก สำหรับงานประมวลผล * ราคา 22,000 บาท		1	22,000	22,000	22,000	
5	11320	รพ.หัวหิน	08737	รพ.สต.หิน เหล็กไฟ	เครื่องคอมพิวเตอร์ สำหรับงานประมวลผล แบบที่ 1		1	22,000	22,000	22,000	
6	11320	รพ.หัวหิน	08737	รพ.สต.หิน เหล็กไฟ	เครื่องคอมพิวเตอร์ สำหรับงานประมวลผล แบบที่ 2		1	30,000	30,000	30,000	
7	11320	รพ.หัวหิน	08737	รพ.สต.หิน เหล็กไฟ	เครื่องพิมพ์ Multifunction แบบฉีดหมึกพร้อมติดตั้งถัง หมึกพิมพ์ (Ink Tank Printer)		1	8,000	8,000	8,000	
8	11320	รพ.หัวหิน	08738	รพ.สต.หนอง พลับ	เครื่องพิมพ์ชนิดเลเซอร์หรือชนิดLED ขนาด A ชนิด Network แบบที่ 2		1	30,000	30,000	30,000	
9	11320	รพ.หัวหิน	08741	รพ.สต.ห้วย สัตว์ใหญ่	เครื่องคอมพิวเตอร์โน้ตบุ๊ก สำหรับงานประมวลผล		1	21,000	21,000	21,000	
10	11320	รพ.หัวหิน	08743	รพ.สต.บึง นคร	เครื่องคอมพิวเตอร์ สำหรับงานประมวลผล แบบที่ 2		1	30,000	30,000	30,000	
11	11320	รพ.หัวหิน	23814	รพ.สต.บ้าน แพรงตะคร้อ	เครื่องคอมพิวเตอร์โน้ตบุ๊ก สำหรับงานประมวลผล		1	21,000	21,000	21,000	
12	11320	รพ.หัวหิน	23814	รพ.สต.บ้าน แพรงตะคร้อ	เครื่องคอมพิวเตอร์ สำหรับงานประมวลผล แบบที่ 2 (จอ ขนาดไม่น้อยกว่า 19 นิ้ว)		1	30,000	30,000	30,000	
ครุภัณฑ์คอมพิวเตอร์ ทั้งหมด								281,000	281,000	281,000	
12 รายการ											

CUP หัวหิน จัดสรรระดับจังหวัด 20% ทั้งหมด 31 รายการ (ต่อ)

ลำดับ	รหัสหน่วย บริหาร (แม่ข่าย)	ชื่อหน่วย บริการ (แม่ข่าย)	รหัสหน่วย บริหาร (ลูกข่าย)	ชื่อหน่วย บริการ (ลูกข่าย)	รายการ	ประเภท(ครุภัณฑ์/ สิ่งก่อสร้าง)	จำนวน(หน่วย)	ราคาต่อหน่วย	รวมจำนวนเงิน	แหล่งงบประมาณ	
										เงินจัดสรรUC (บาท)	เงินสมทบ (บาท)
1	11320	รพ.หัวหิน	08738	รพ.สต.หนองพลับ	โต๊ะตรวจโรค	ครุภัณฑ์ สำนักงาน	4	4,500	18,000	18,000	
2	11320	รพ.หัวหิน	08738	รพ.สต.หนองพลับ	เก้าอี้ตรวจ		4	3,800	15,200	15,200	
3	11320	รพ.หัวหิน	08738	รพ.สต.หนองพลับ	เก้าอี้นั่งรอตรวจ		9	6,900	62,100	62,100	
4	11320	รพ.หัวหิน	08741	รพ.สต.หัวเวียง	เครื่องตัดหญ้า แบบข้อแข็ง		1	9,500	9,500	9,500	
ครุภัณฑ์สำนักงาน ทั้งหมด 4 รายการ								24,700	104,800	104,800	
1	11320	รพ.หัวหิน	08739	รพ.สต.บ้านหัวไทรงาม	รถจักรยานยนต์ ขนาด 120 ซีซี.	ครุภัณฑ์ ยานพาหนะ และขนส่ง	1	50,500	50,500	50,500	
ครุภัณฑ์ ยานพาหนะ ทั้งหมด 1 รายการ								50,500	50,500	50,500	
1	11320	รพ.หัวหิน	08736	รพ.สต.บ้านเขาเต่า	เครื่องมือตัดมีเดียโปรเจคเตอร์	ครุภัณฑ์ โฆษณาและ เผยแพร่	1	42,500	42,500	42,500	
ครุภัณฑ์โฆษณาและเผยแพร่ ทั้งหมด 1 รายการ								42,500	42,500	42,500	
1	11320	รพ.หัวหิน	08742	รพ.สต.บ้านหัวฝ้าย	เครื่องพ่นหมอกควัน	ครุภัณฑ์ การเกษตร	1	59,000	59,000	57,700	1,300
2	11320	รพ.หัวหิน	08743	รพ.สต.บึงนคร	เครื่องพ่นฝอยละเอียด ULV	ครุภัณฑ์ การเกษตร	1	85,000	85,000	85,000	
3	11320	รพ.หัวหิน	23814	รพ.สต.บ้านแพรวกตะคร้อ	เครื่องพ่นหมอกควัน	ครุภัณฑ์ การเกษตร	1	59,000	59,000	59,000	
ครุภัณฑ์การเกษตร ทั้งหมด 3 รายการ								203,000	203,000	201,700	1,300
รวมทั้งหมด 31 รายการ								921,200	1,001,300	1,000,000	1,300

CUP สามร้อยยอด จัดสรรระดับจังหวัด 20% ทั้งหมด 3 รายการ

ลำดับ	รหัสหน่วย บริหาร (แม่ข่าย)	ชื่อหน่วย บริการ (แม่ข่าย)	รหัสหน่วย บริหาร (ลูกข่าย)	ชื่อหน่วย บริการ (ลูกข่าย)	รายการ	ประเภท(ครุภัณฑ์/ สิ่งก่อสร้าง)	จำนวน (หน่วย)	ราคาต่อหน่วย	รวมจำนวนเงิน	แหล่งงบประมาณ	
										เงินจัดสรรUC (บาท)	เงิน สมทบ (บาท)
1	11321	รพ.สาม ร้อยยอด	08748	รพ.สต.บ้าน ทุ่งเค็ด	ปรับปรุงซ่อมแซมด้านหน้าอาคาร รพ.สต. บ้านทุ่งเค็ด ตามราคาประมาณช่างโยธา		1	500,000	500,000	500,000	
2	11321	รพ.สาม ร้อยยอด	08749	รพ.สต.บ้าน หนองแก	ปรับปรุงซ่อมแซมอาคาร รพ.สต.บ้านหนอง แก ตามราคาประมาณช่างโยธา	สิ่งก่อสร้าง	1	500,000	500,000	500,000	
3	11321	รพ.สาม ร้อยยอด	08747	รพ.สต.ไร่ เก่า	ปรับปรุงซ่อมแซมอาคาร รพ.สต.ไร่เก่า ตาม ราคาประมาณช่างโยธา		1	1,000,000	1,000,000	1,000,000	
สิ่งก่อสร้าง ทั้งหมด 3 รายการ								2,000,000	2,000,000	2,000,000	
รวมระดับจังหวัด 3 รายการ								2,000,000	2,000,000	2,000,000	

งบค่าเสื่อม

จัดสรรระดับเขต 10%

ปีงบประมาณ 2563

ข้อมูล วันที่ 26 กรกฎาคม 2562

จัดสรรระดับเขต 10% จำนวน 6 รายการ
วงเงิน 5,052,244.99 บาท

หน่วยบริการ	รพ.ทับสะแก	รพ.บางสะพานน้อย	รวม
ครุภัณฑ์ทางการแพทย์	1		1
จำนวนเงิน (บาท)	526,122.49		526,122.49
ครุภัณฑ์คอมฯ		1	1
จำนวนเงิน (บาท)		249,122.50	249,122.50
สิ่งก่อสร้าง	1	1	2
จำนวนเงิน (บาท)	2,000,000.00	2,109,000.00	4,109,000.00
ไฟฟ้าและวิทยุ		2	2
จำนวนเงิน (บาท)		168,000.00	168,000.00
รวมจำนวนรายการทั้งหมด	2	4	6
รวมจำนวนเงิน (บาท)	2,526,122.49	2,526,122.50	5,052,244.99

CUP ทับสะแก จัดสรรระดับเขต 10% ทั้งหมด 2 รายการ

ลำดับ	รหัสหน่วยบริหาร (แม่ข่าย)	ชื่อหน่วยบริการ (แม่ข่าย)	รหัสหน่วยบริหาร (ลูกข่าย)	ชื่อหน่วยบริการ (ลูกข่าย)	รายการ	ประเภท(ครุภัณฑ์/สิ่งก่อสร้าง)	จำนวน(หน่วย)	ราคาต่อหน่วย	รวมจำนวนเงิน	แหล่งงบประมาณ	
										เงินจัดสรรUC (บาท)	เงินสมทบ (บาท)
1	11316	รพ.ทับสะแก	11316	รพ.ทับสะแก	ปรับปรุงห้องทันตกรรม ตาม ประมาณการช่างโยธา	สิ่งก่อสร้าง	1	2,000,000.00	2,000,000.00	2,000,000.00	
					สิ่งก่อสร้างทั้งหมด 1 รายการ			2,000,000.00	2,000,000.00	2,000,000.00	
1	11316	รพ.ทับสะแก	11316	รพ.ทับสะแก	เครื่องเอกซเรย์ฟันดิจิตอล (Digital Dental X-ray) และ เครื่องอ่านสัญญาณภาพรังสี เอกซเรย์ระบบดิจิตอลในช่อง ปาก	ครุภัณฑ์ การแพทย์	1	550,000.00	550,000.00	526,122.49	23,877.51
ครุภัณฑ์ทางการแพทย์ ทั้งหมด 1 รายการ								550,000.00	550,000.00	526,122.49	23,877.51
รวมจัดสรรระดับเขต ทั้งหมด 2 รายการ									2,550,000.00	2,526,122.49	23,877.51

CUP บางสะพานน้อย จัดสรรระดับเขต 10% ทั้งหมด 4 รายการ

ลำดับ	รหัสหน่วยบริหาร (แม่ข่าย)	ชื่อหน่วยบริการ (แม่ข่าย)	รหัสหน่วยบริหาร (ลูกข่าย)	ชื่อหน่วยบริการ (ลูกข่าย)	รายการ	ประเภท(ครุภัณฑ์/สิ่งก่อสร้าง)	จำนวน (หน่วย)	ราคาต่อหน่วย	รวมจำนวนเงิน	แหล่งงบประมาณ	
										เงินจัดสรรUC (บาท)	เงินสมทบ (บาท)
1	11318	รพ.บางสะพานน้อย	11318	รพ.บางสะพานน้อย	เครื่องสำรองไฟฟ้า ขนาด 3 KVA BACK UP TIME : 150 MINS. (FOR LOAD COMPUTER 6-8 UNIT)	ครุภัณฑ์คอมพิวเตอร์	3	85,000.00	255,000.00	249,122.50	5,877.50
ครุภัณฑ์คอมพิวเตอร์ ทั้งหมด 1 รายการ								85,000.00	255,000.00	249,122.50	
1	11318	รพ.บางสะพานน้อย	11318	รพ.บางสะพานน้อย	เครื่องรับส่งวิทยุ ระบบ VHF/FM ชนิดติดรถยนต์ 25 วัตต์	ครุภัณฑ์ไฟฟ้าและวิทยุ	2	24,000.00	48,000.00	48,000.00	
2	11318	รพ.บางสะพานน้อย	11318	รพ.บางสะพานน้อย	ติดตั้งระบบสื่อสารในรถพยาบาลฉุกเฉิน	ครุภัณฑ์ไฟฟ้าและวิทยุ	1	120,000.00	120,000.00	120,000.00	
ครุภัณฑ์ไฟฟ้าและวิทยุ ทั้งหมด 2 รายการ								144,000.00	168,000.00	168,000.00	
1	11318	รพ.บางสะพานน้อย	11318	รพ.บางสะพานน้อย	อาคารทันตกรรม คสล. ชั้นเดียว	สิ่งก่อสร้าง	1	2,109,000.00	2,109,000.00	2,109,000.00	
สิ่งก่อสร้าง ทั้งหมด 1 รายการ								2,109,000.00	2,109,000.00	2,109,000.00	
รวมทั้งหมดจัดสรรระดับเขต 4 รายการ								2,338,000.00	2,532,000.00	2,526,122.50	5,877.50

งบค่าเสื่อม

แลกเงินบำรุง

ปีงบประมาณ 2563

แลกเปลี่ยนบำรุง จัดสรรระดับหน่วยบริการ 70% ทั้งหมด 15 รายการ

สสอ.บางสะพาน

ลำดับ	รายการ	ขอรับการสนับสนุน			หมายเหตุ
		จำนวน	ราคาต่อหน่วย	เป็นเงิน	
1	ปรับปรุงต่อเติมห้องบริการคลินิกทันตกรรม	1	150,000.00	150,000.00	ธงชัย
2	ปรับปรุงห้องน้ำผู้รับบริการ	1	50,000.00	50,000.00	ธงชัย
3	ปรับปรุงซ่อมแซมรางน้ำรอบอาคาร รพ.สต.	1	85,000.00	85,000.00	หนองมงคล
4	ซ่อมแซมฝ้าเพดานบ้านพัก	2	30,000.00	60,000.00	ห้วยไก่อ่ต้อ
5	ปรับปรุงห้องส่งเสริมสุขภาพและคลังยา	1	50,000.00	50,000.00	ห้วยไก่อ่ต้อ
6	ทาสีภายในอาคารชั้นบนและชั้นล่าง	1	100,000.00	100,000.00	ถ้าศิริวงศ์
7	ติดตั้งกันสาดหน้าอาคารชั้นล่าง รพ.สต.	1	50,000.00	50,000.00	แม่รำพึง
8	ต่อเติมห้องเพื่อแยกสัดส่วนการบริการ	2	30,000.00	60,000.00	หนองตาจ่า คลองลอย
9	ต่อเติมห้องซักล้างและเตรียมอุปกรณ์ปลอดเชื้อ	2	40,000.00	80,000.00	หนองตาจ่า คลองลอย
10	ปรับปรุงห้องน้ำสำหรับผู้พิการ	3	100,000.00	300,000.00	หนองตาจ่า คลองลอย ทุ่งขี้ต่าย
11	เก้าอี้นั่งรอสำหรับผู้รับบริการ	2	10,000.00	20,000.00	หนองตาจ่า คลองลอย
12	ต่อเติมหลังตามेतลชีท	1	200,000.00	200,000.00	บ้านทองมงคล
13	ปรับปรุงต่อเติมห้องปฏิบัติงาน จนท.ชั้นบน	2	100,000.00	200,000.00	ทุ่งขี้ต่าย บ้านทองมงคล
14	เครื่องวัดความดันโลหิตแบบสอดแขนชนิดอัตโนมัติ	1	70,000.00	70,000.00	บ้านทองมงคล
15	เครื่องคอมพิวเตอร์สำหรับงานประมวลผล แบบที่ 2	2	30,000.00	60,000.00	ถ้าศิริวงศ์ บ้านทองมงคล
				1,535,000.00	

แลกเปลี่ยนบำรุง จัดสรรระดับหน่วยบริการ 70% ทั้งหมด 15 รายการ

สสอ. หัวหิน

ลำดับ	รหัสหน่วยบริหาร (แม่ข่าย)	ชื่อหน่วยบริการ (แม่ข่าย)	รหัสหน่วยบริหาร (ลูกข่าย)	ชื่อหน่วยบริการ (ลูกข่าย)	รายการ	ประเภท(ครุภัณฑ์/สิ่งก่อสร้าง)	จำนวน(หน่วย)	ราคาต่อหน่วย	รวมจำนวนเงิน	แหล่งงบประมาณ	
										เงินจัดสรรUC (บาท)	เงินสมทบ (บาท)
1	11320	รพ. หัวหิน	08740	รพ. สต. ทับใต้	เครื่องวัดความอึดตัวของออกซิเจนในกระแสเลือดและอัตราการเต้นของหัวใจทางนิ้วมือสำหรับผู้ใหญ่และเด็ก	ครุภัณฑ์ทางการแพทย์	1	5,000	5,000	5,000	
2	11320	รพ. หัวหิน	08738	รพ. สต. หนองพลับ	เครื่องตรวจตา หูOphthalmoscope		1	25,000	25,000	25,000	
3	11320	รพ. หัวหิน	08738	รพ. สต. หนองพลับ	รถเข็นชนิดนอน		1	20,000	20,000	20,000	
4	11320	รพ. หัวหิน	08738	รพ. สต. หนองพลับ	ถังขยะแสดงเลสมีลื้อ 5 ชุด		5	3,800	19,000	19,000	
5	11320	รพ. หัวหิน	08738	รพ. สต. หนองพลับ	กระดานรองหลังCPR		1	7,500	7,500	7,500	
6	11320	รพ. หัวหิน	08738	รพ. สต. หนองพลับ	เครื่องวัดความดันโลหิตแบบตั้งพื้นใช้ปรอท		1	7,500	7,500	7,500	
7	11320	รพ. หัวหิน	08738	รพ. สต. หนองพลับ	เก้าอี้กลมสแตนเลสมีล้อหมุน 5 ชุด		5	1,000	5,000	5,000	
8	11320	รพ. หัวหิน	08741	รพ. สต. หัวยี่สิบใหญ่	เครื่องชุดหินปูน		1	25,000	25,000	25,000	
9	11320	รพ. หัวหิน	08741	รพ. สต. หัวยี่สิบใหญ่	เครื่องวัดความดันแบบปรอทตั้งโต๊ะ		1	3,000	3,000	3,000	
10	11320	รพ. หัวหิน	08742	รพ. สต. บ้านห้วยผึ้ง	เครื่องผลิตออกซิเจนชนิดพ่นยาได้ขนาด 10 ลิตร		1	49,000	49,000	49,000	
11	11320	รพ. หัวหิน	08742	รพ. สต. บ้านห้วยผึ้ง	กระดานปั๊มหัวใจ		1	2,600	2,600	2,600	
12	11320	รพ. หัวหิน	08743	รพ. สต. บึงนคร	เครื่องวัดความดันแบบตั้งพื้น		1	7,900	7,900	7,900	
					รวมครุภัณฑ์ทางการแพทย์ 12 รายการ			157,300	176,500	176,500	

แลกเปลี่ยนบำรุง จัดสรรระดับหน่วยบริการ 70% ทั้งหมด 15 รายการ สสอ. หัวหิน

ลำดับ	รหัสหน่วย บริหาร (แม่ข่าย)	ชื่อหน่วย บริการ (แม่ข่าย)	รหัสหน่วย บริหาร (ลูกข่าย)	ชื่อหน่วย บริการ (ลูกข่าย)	รายการ	ประเภท(ครุภัณฑ์/ สิ่งก่อสร้าง)	จำนวน	ราคาต่อหน่วย	รวมจำนวนเงิน	แหล่งงบประมาณ	
										เงินจัดสรรUC (บาท)	เงินสมทบ (บาท)
1	11320	รพ.หัวหิน	08740	รพ.สต.ทับใต้	เครื่องปรับอากาศแบบแยกส่วน ชนิดติดผนัง (มีระบบฟอกอากาศ) ขนาดไม่ต่ำกว่า 24,000 บีทียู จำนวน 2 เครื่อง	ครุภัณฑ์ สำนักงาน	2	28,000	56,000	56,000	
2	11320	รพ.หัวหิน	08740	รพ.สต.ทับใต้	ถังน้ำแบบไฟเบอร์กลาส ขนาดความจุ 2,500 ลิตร 2 ถัง	ครุภัณฑ์ สำนักงาน	1	21,800	21,800	21,800	
3	11320	รพ.หัวหิน	08740	รพ.สต.ทับใต้	เครื่องสูบน้ำแบบมอเตอร์ไฟฟ้า	ครุภัณฑ์ สำนักงาน	1	11,000	11,000	11,000	
4	11320	รพ.หัวหิน	08739	รพ.สต.บ้านห้วยไทรงาม	เครื่องปรับอากาศแบบแยกส่วน ชนิดตั้งพื้น หรือชนิดแขวน (มีระบบฟอกอากาศ) ขนาด 36,000 บีทียู (4 เครื่อง) เครื่องละ 47000	สำนักงาน	4	47,000	188,000	188,000	
5	11320	รพ.หัวหิน	08741	รพ.สต.ห้วยสัตว์ใหญ่	เครื่องดูดฝุ่นขนาด 25 ลิตร	สำนักงาน	1	14,000	14,000	14,000	
6	11320	รพ.หัวหิน	08742	รพ.สต.บ้านห้วยผึ้ง	เครื่องปรับอากาศ 24,000BTU 3 เครื่อง	สำนักงาน	4	27,000	108,000	108,000	
7	11320	รพ.หัวหิน	08742	รพ.สต.บ้านห้วยผึ้ง	โต๊ะตรวจโรค	สำนักงาน	4	2,600	10,400	10,400	
8	11320	รพ.หัวหิน	08742	รพ.สต.บ้านห้วยผึ้ง	ตู้เซฟนิรภัย	สำนักงาน	1	14,000	14,000	14,000	
9	11320	รพ.หัวหิน	08742	รพ.สต.บ้านห้วยผึ้ง	เครื่องตัดหญ้าแบบข้อแข็ง	สำนักงาน	1	9,500	9,500	9,500	
					รวมครุภัณฑ์สำนักงาน 9 รายการ			174,900	432,700	432,700	

แลกเปลี่ยนบำรุง จัดสรรระดับหน่วยบริการ 70% ทั้งหมด 15 รายการ สสอ. หัวหิน

ลำดับ	รหัสหน่วย บริหาร (แม่ข่าย)	ชื่อหน่วย บริการ (แม่ข่าย)	รหัสหน่วย บริหาร (ลูกข่าย)	ชื่อหน่วย บริการ (ลูกข่าย)	รายการ	ประเภท(ครุ ภัณฑ์/ สิ่งก่อสร้าง)	จำนวน	ราคาต่อหน่วย	รวมจำนวนเงิน	แหล่งงบประมาณ	
										เงินจัดสรรUC (บาท)	เงินสมทบ (บาท)
1	11320	รพ.หัวหิน	23814	รพ.สต.บ้าน แพรงตะคร้อ	เครื่องกำเนิดไฟฟ้า ขนาด 10 กิโลวัตต์		1	150,000	150,000	150,000	
2	11320	รพ.หัวหิน	23814	รพ.สต.บ้าน แพรงตะคร้อ	กล่องโทรทัศน์วงจรปิดชนิดเครือข่าย แบบมุมมอง คงที่สำหรับติดตั้งภายนอกอาคาร แบบที่ 1 สำหรับ ใช้ในงานรักษาความปลอดภัยและวิเคราะห์ภาพ	ครุภัณฑ์ไฟฟ้า และวิทยุ	1	58,000	58,000	58,000	
รวมครุภัณฑ์ไฟฟ้าและวิทยุ 2 รายการ								208,000	208,000	208,000	
1	11320	รพ.หัวหิน	08740	รพ.สต.ทับใต้	เครื่องทำน้ำร้อน-น้ำเย็น แบบต่อท่อขนาด 2 ก๊อก	งานบ้านงาน ครัว	1	26,000	26,000	26,000	
2	11320	รพ.หัวหิน	08740	รพ.สต.ทับใต้	เครื่องซักผ้า		1	18,000	18,000	18,000	
3	11320	รพ.หัวหิน	08743	รพ.สต.บึงนคร	เครื่องทำน้ำร้อน-น้ำเย็น แบบต่อท่อขนาด 2 ก๊อก		1	26,000	26,000	26,000	
รวมครุภัณฑ์งานบ้านงานครัว 3 รายการ								70,000	70,000	70,000	
1	11320	รพ.หัวหิน	08738	รพ.สต.หนอง พลับ	รถตัดหญ้าแบบเข็น	การเกษตร	1	13,000	13,000	13,000	
2	11320	รพ.หัวหิน	23814	รพ.สต.บ้าน แพรงตะคร้อ	เครื่องสูบน้ำแบบหอยโข่งเครื่องยนต์ดีเซลสูบน้ำได้ 1750 ลิตรต่อนาที	การเกษตร	1	45,000	45,000	45,000	
รวมครุภัณฑ์การเกษตร 2 รายการ								58,000	58,000	58,000	
1	11320	รพ.หัวหิน	08736	รพ.สต.บ้านเขา เต่า	โทรทัศน์ แอล ซี ดี (LED TV) ระดับความละเอียด จอภาพ1920x1080 พิกเซล ขนาด 55 นิ้ว	โฆษณาและ เผยแพร่	1	26,500	26,500	26,500	
รวมครุภัณฑ์โฆษณาและเผยแพร่ รายการ						1		26,500	26,500	26,500	

แลกเปลี่ยนบำรุง จัดสรรระดับหน่วยบริการ 70% ทั้งหมด 15 รายการ สสอ. หัวหิน

ลำดับ	รหัสหน่วยบริการ (แม่ข่าย)	ชื่อหน่วยบริการ (แม่ข่าย)	รหัสหน่วยบริการ (ลูกข่าย)	ชื่อหน่วยบริการ (ลูกข่าย)	รายการ	ประเภท(ครุภัณฑ์/สิ่งก่อสร้าง)	จำนวน	ราคาต่อหน่วย	รวมจำนวนเงิน	แหล่งงบประมาณ	
										เงินจัดสรรUC (บาท)	เงินสมทบ (บาท)
1	11320	รพ.หัวหิน	08738	รพ.สต.หนองพลับ	ปรับปรุงระบบไฟฟ้าภายในและภายนอก	ระบบสาธารณูปโภค	1	300,000	300,000	300,000	
2	11320	รพ.หัวหิน	08738	รพ.สต.หนองพลับ	ปรับปรุงระบบประปาและวางระบายน้ำ	ระบบสาธารณูปโภค	1	70,000	70,000	70,000	
					รวมครุภัณฑ์ระบบสาธารณูปโภค 2 รายการ			370,000	370,000	370,000	
1	11320	รพ.หัวหิน	08740	รพ.สต.ทับใต้	ปรับปรุงห้องทันตกรรมและย้ายยูนิตนทันตกรรม	สิ่งก่อสร้าง	1	150,000	150,000	150,000	
2	11320	รพ.หัวหิน	08740	รพ.สต.ทับใต้	ต่อเติมกันสาดอาคารบริการ		1	200,000	200,000	200,000	
3	11320	รพ.หัวหิน	08740	รพ.สต.ทับใต้	ซ่อมบ้านพักเจ้าหน้าที่ระดับ 5-6		1	100,000	100,000	100,000	
4	11320	รพ.หัวหิน	08740	รพ.สต.ทับใต้	ซ่อมบ้านพักเจ้าหน้าที่ระดับ 1-2		1	100,000	100,000	100,000	
5	11320	รพ.หัวหิน	08737	รพ.สต.หินเหล็กไฟ	ต่อเติมห้องตรวจภายใน ขนาดพื้นที่ใช้สอย 20 ตร.ม.		1	200,000	200,000	200,000	
6	11320	รพ.หัวหิน	08737	รพ.สต.หินเหล็กไฟ	ซ่อมแซมบ้านพักข้าราชการ 3-4 จำนวน 2 หลัง		1	250,000	250,000	250,000	
7	11320	รพ.หัวหิน	08738	รพ.สต.หนองพลับ	ต่อเติมหลังคากันสาด		1	183,800	183,800	183,800	
8	11320	รพ.หัวหิน	08738	รพ.สต.หนองพลับ	ซ่อมแซมเสาธง		1	40,000	40,000	40,000	
9	11320	รพ.หัวหิน	08738	รพ.สต.หนองพลับ	ซ่อมบ้านพักเจ้าหน้าที่ระดับ 1-2		1	100,000	100,000	100,000	
10	11320	รพ.หัวหิน	08739	รพ.สต.บ้านห้วยไทรงาม	ซ่อมแซมรั้ว		1	182,000	182,000	182,000	
11	11320	รพ.หัวหิน	08741	รพ.สต.ห้วยสัตว์ใหญ่	ห้องทันตกรรม(ย้ายห้องทันตกรรมสลับกับคลังยา)		1	150,000	150,000	150,000	
12	11320	รพ.หัวหิน	08742	รพ.สต.บ้านห้วยฝั่ง	กันสาด พื้นที่ประมาณ 75 ตรม.		1	112,500	112,500	112,500	
13	11320	รพ.หัวหิน	08742	รพ.สต.บ้านห้วยฝั่ง	ปรับปรุงอาคารสถานีอนามัย		1	50,000	50,000	50,000	
14	11320	รพ.หัวหิน	08743	รพ.สต.บึงนคร	ปรับปรุงห้องทำงานเจ้าหน้าที่และห้องประชุมรพ.สต.บึงนครขนาดพื้นที่ 20 ตร.ม.		1	140,000	140,000	140,000	
15	11320	รพ.หัวหิน	08743	รพ.สต.บึงนคร	ก่อสร้างรั้ว		1	150,000	150,000	150,000	
16	11320	รพ.หัวหิน	23814	รพ.สต.บ้านแพรงตะคร้อ	ซ่อมแซมบ้านพักระดับ5-6		1	50,000	50,000	50,000	
					รวมสิ่งก่อสร้าง 16 รายการ			2,158,300	2,158,300	2,158,300	
					รวมทั้งสิ้น 47 รายการ						

ระเบียบวาระที่ ๔

เรื่องแจ้งเพื่อทราบ



ระเบียบวาระที่ ๔

๔.๑ โครงการเฉลิมพระเกียรติ เนื่องในโอกาส
มหามงคลพระราชพิธีบรมราชาภิเษก

นำเสนอโดย.....กลุ่มงานพัฒนายุทธศาสตร์ฯ



**โครงการ "ไ้ร้มพระบารมี น้อมนำสุขภาพดี สุวถึขุมชน"
เฉลิมพระเกียรติ เนื่องในโอกาสมหามงคลพระราชพิธีบรมราชาภิเษก**

กิจกรรมบูรณาการหน่วยงานในกระทรวงสาธารณสุข

1. สร้างเสริมสุขภาพด้านการออกกำลังกาย
2. การป้องกัน/ควบคุมโรค
3. การพัฒนาคุณภาพและยกระดับบริการสุขภาพ
4. มหกรรมและการจัดนิทรรศการเฉลิมพระเกียรติฯและอื่นๆ

การจัดหมวดหมู่ตามประเภทกิจกรรม ในโครงการเฉลิมพระเกียรติฯของหน่วยงานต่างๆ ด้านสาธารณสุข

ส่งเสริมสุขภาพ	ป้องกันควบคุมโรค	การพัฒนาคุณภาพและยกระดับบริการสุขภาพ	หมวดอื่นๆ
1. ปั่นจักรยานออกกำลังกาย เฉลิมพระเกียรติฯ (กรม สบส.)	1. ค้นหาผู้ป่วยโรคเรื้อน (กรมควบคุมโรค)	1. โครงการเปลี่ยนลิ้นหัวใจพิการแต่กำเนิด (กรมการแพทย์)	1. พิธีรับมอบ/ส่งคืนตำรับตำราและภูมิปัญญาการแพทย์แผนไทย (กรมการแพทย์แผนไทยและการแพทย์ทางเลือก)
2. 10 ล้านครอบครัวอบอุ่น คีตะมวยไทย (กรมอนามัย)	2. จัดอบรมและฝึกปฏิบัติวิทยากรจิตอาสาด้านการกู้ชีพฯ (สพฉ.)	2. โครงการประเมินผู้ป่วยโรคลมชัก (กรมการแพทย์)	2. โรงพยาบาลHA โรงพยาบาลคุณภาพ (สพฉ.)
3. เดิน-วิ่งทางเลือก สุขภาพเฉลิมพระเกียรติ (สนง.คกก.อย.)	3. รวมพลังจิตอาสาทำจัดแหล่งเพาะพันธุ์ยุงลาย (กองตรวจราชการ)	3. โครงการ Thrombectomy (กรมการแพทย์)	3. โครงการจัดทำหนังสือตามรอยพระยุคลบาทรวบรวมและจัดพิมพ์ผลงานวิจัย(สวรส)
4. โครงการปั่นรวมใจภักดิ์ รักในหลวง Bike for King (กลุ่ม รพร/มูลนิธิ)	4. คัดกรองพยาธิใบไม้ตับ มะเร็งท่อน้ำดี (กรมควบคุมโรค)	4. ส่งเสริมการเข้าถึงบริการสุขภาพที่มีคุณภาพ (กลุ่ม รพร/มูลนิธิ)	4. จัดประชุมวิชาการและนิทรรศการเฉลิมพระเกียรติ (สบช)
	5. รู้เท่าทันเท่ากับการป้องกันโรคไม่ติดต่อ(สปสช.)	5. เครื่องวัดความดันโลหิตปลอดภัยคนไทยสุขภาพดี (กรมวิทย์/กรมสบส.)	
	6. บริการตรวจคัดกรองสุขภาพ(กองตรวจราชการ)	6. โครงการจัดตั้งคลินิกเฉพาะทางด้านมลพิษ(กรมการแพทย์)	
	7. Capacity building (พชอ)(กลุ่ม รพร/มูลนิธิ)	7. โครงการอาคารผู้ป่วยนอกเฉลิมพระเกียรติ(รพ.ปัตตานี)	
	8. ศูนย์การเรียนรู้สุขภาพเฉลิมพระเกียรติ (กลุ่ม รพร/มูลนิธิ)		
	9. Smart Primary Healthcare (กลุ่ม รพร/มูลนิธิ)		
	10. การตรวจประเมินความเสี่ยงต่อการหกล้ม และข้อเข่าเสื่อม (กรมการแพทย์)		
	11. หน่วยแพทย์เคลื่อนที่ตรวจสุขภาพแก่พระสงฆ์(กรมการแพทย์)	14. พลังเยาวชนจิตอาสาพัฒนาสาธารณสุข(กรมการแพทย์)	
	12. คัดกรองภาวะบกพร่องการเรียนรู้เด็ก 6-15 ปี(สสจ.มุกดาหาร)	13. หน่วยแพทย์เคลื่อนที่ตรวจสุขภาพแก่พระสงฆ์(สสจ.นครราชสีมา)	

จัดกิจกรรมโครงการเฉลิมพระเกียรติฯ 3 โครงการ

- 2.1 โครงการ 10 ล้านครอบครัวไทยออกกำลังกายเพื่อสุขภาพ
เฉลิมพระเกียรติ เนื่องในโอกาสมหามงคลพระราชพิธีบรมราชาภิเษก**
- 2.2 โครงการคืนภูมิปัญญาการแพทย์แผนไทยให้แผ่นดิน
เฉลิมพระเกียรติ เนื่องในโอกาสมหามงคลพระราชพิธีบรมราชาภิเษก**
- 2.3 โครงการเครื่องวัดความดันโลหิตปลอดภัย คนไทยสุขภาพดี
เฉลิมพระเกียรติ เนื่องในโอกาสมหามงคลพระราชพิธีบรมราชาภิเษก**
- 2.4 สิ่งที่ต้องดำเนินการ**

2.โครงการคืนภูมิปัญญาการแพทย์แผนไทยให้แผ่นดิน

1. กรมโอนเงินสนับสนุนให้ทุกจังหวัดฯ ละ 5000 บาทเพื่อเป็นค่าใช้จ่ายดังนี้
 - 1.1 จัดนิทรรศการเฉลิมพระเกียรติ รัชกาลที่ 10
 - 1.2 เผยแพร่กรณียกิจด้านการแพทย์แผนไทย / สมุนไพร หรือการแพทย์แผนปัจจุบัน ประชาสัมพันธ์นำตำรับยา / ตำราการแพทย์แผนไทย มอบ / ส่งคืนให้แผ่นดิน ณ สสจ.ทุกแห่ง
 - 1.3 ขอความร่วมมือส่วนราชการในระดับจังหวัด /อำเภอ เพื่อสื่อสาร เผยแพร่
 - 1.4 ร่วมกันปลูกต้นรวงผึ้ง
 - 1.5 รวบรวมและจัดทำทะเบียนรายชื่อ (ตำรับ ตำรา จัดส่งให้กรม) ภายหลังจากกิจกรรมจนถึง 30 กันยายน 62
 - 1.6 บันทึกภาพกิจกรรมการดำเนินงาน

2.โครงการคินภูมิปัญญาการแพทย์แผนไทยให้แผ่นดิน

(๓๐)



กรมการแพทย์แผนไทยและการแพทย์ทางเลือก
Department of Thai Traditional and Alternative Medicine

ตัวอย่าง

การจัดพิธีส่งมอบ/คิน
ภูมิปัญญาการแพทย์แผนไทย



“การนับรายการจำนวนตำรับ/ตำรา” ในที่นี้หมายถึง
นับรวมกันทั้งตำรา/ตำรับ ที่มีในตำรานั้นๆ ยกตัวอย่าง เช่น มีผู้มอบ
ตำรับ/ตำรา ซึ่งในตำรานั้น มีตำรับยาทั้งสิ้น ๑๐๐ ตำรับ ให้นำ
๑ ตำรา + ๑๐๐ ตำรับ รวม ๑๐๑ รายการ

2.โครงการคืนภูมิปัญญาการแพทย์แผนไทยให้แผ่นดิน (ต่อ)



ศูนย์พัฒนาและส่งเสริมสุขภาพตำบล
Institution of Thai Traditional and Alternative Medicine



รวงผึ้ง : ต้นไม้ประจำรัชกาลที่ ๑๐

พบมากบริเวณป่าดิบชื้น สูงจากระดับน้ำทะเล ต้นรวงผึ้ง หรือ Yellow Star เรียกอีกอย่างว่า ต้นน้ำผึ้ง ต้นสายน้ำผึ้ง หรือดอกน้ำผึ้ง เป็นไม้หอม และเป็นพันธุ์ไม้เฉพาะถิ่นของประเทศไทย พบมากในป่าทางภาคเหนือ ที่มีความสูงจากระดับน้ำทะเลประมาณ ๑,๐๐๐ เมตร

3. โครงการเครื่องวัดความดันโลหิตปลอดภัยคนไทย

ปลอดภัยดี



กรมสาธารณสุข
Ministry of Public Health

เป้าหมาย

รพ.สต. และ ศูนย์บริการสาธารณสุข(กทม.) บริการ
ทดสอบเครื่องวัดความดันโลหิต จำนวน 9,831 แห่ง

สอน. จำนวน 90 แห่ง รพ.สต. จำนวน 9,673 แห่ง
ศูนย์บริการสาธารณสุข (กทม.) จำนวน 68 แห่ง



เครื่องอ้างอิง
รพ.สต.



เครื่องวัดความดัน
ของประชาชน



ชุดทดสอบ



Activate v

3. โครงการเครื่องวัดความดันโลหิตปลอดภัยคนไทยสุขภาพ

ดี(ต่อ)

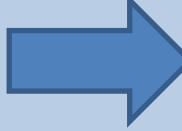
1. สอบเทียบเครื่องวัดความดันโลหิต  รพ.สต.ทุกแห่ง
(แห่งละ 1 เครื่อง)

2. ถ่ายทอดองค์ความรู้ (ชุดทดสอบ+App)



จนท.รพ.สต.รุ่นละ 1 วัน

3. มอบชุดทดสอบเครื่องวัดความดันโลหิตทุกแห่ง



รพ.สต.ทุกแห่ง

start

กลางเดือน
สิงหาคม 62

3. โครงการเครื่องวัดความดันโลหิตปลอดภัยคนไทยสุขภาพ

ดี(ต่อ)

เขตบริการ
สุขภาพ

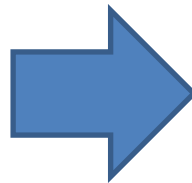

- สนับสนุนการสอบเทียบ
และถ่ายองค์ความรู้

สสจ.

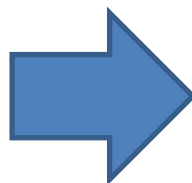

- สนับสนุน รพ.สต.ส่งเครื่องวัดความดันฯสอบ
เทียบ & ส่ง จนท.เข้ารับการถ่ายทอดองค์ความรู้
- อำนวยความสะดวกในการสอบเทียบและถ่าย
องค์ความรู้ เช่นสถานที่จัดงาน
- เครื่องวัดความดันอัตโนมัติอ้างอิง

รพ.สต.

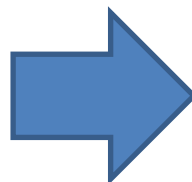

- สถานที่ทดสอบวัดความดันของ ปชช.
- ให้คำแนะนำ ปชช.ในการทดสอบเครื่องวัดความ
ดันฯ

โครงการ 10 ล้านครอบครัวไทยออกกำลังกาย เพื่อสุขภาพเฉลิมพระเกียรติฯ



พิจารณา กำหนดวัน ในการจัดกิจกรรม

โครงการ 10 ล้านครอบครัวไทยออกกำลังกายเพื่อ
สุขภาพเฉลิมพระเกียรติฯ

โดย กำหนดให้อยู่ในช่วง พ.ศ 62-พ.ศ.63
จำนวน 1 ครั้งในการจัดงาน

โดยมีกรอบแนวทางการดำเนินงานจัดกิจกรรม
คีตะมวยไทย 10 ทำออกกำลังกายเพื่อสุขภาพ

ระเบียบวาระที่ ๔

๔.๒ เตรียมความพร้อมรับเสด็จสมเด็จพระเจ้าลูกยาเธอ เจ้าฟ้าทีปังกรรัศมีโชติ มหาวชิโรตตมางกูร สิริวิบูลยราชกุมาร

นำเสนอโดย.....กลุ่มงานพัฒนายุทธศาสตร์ฯ



การเตรียมการรับเสด็จ

สมเด็จพระเจ้าลูกยาเธอ

เจ้าฟ้าทีปังกรรัศมีโชติ มหาวชิโรตตมางกูร สิริวิบูลยราชกุมาร

เสด็จปฏิบัติพระกรณียกิจ ในพื้นที่ จังหวัดเพชรบุรี , จังหวัดประจวบคีรีขันธ์

ระหว่างวันที่ ๒ - ๖ สิงหาคม ๒๕๖๒



แผนด้านการแพทย์และสาธารณสุข

ของจังหวัดประจวบคีรีขันธ์

สำนักงานสาธารณสุขจังหวัด
ประจวบคีรีขันธ์



กำหนดการ

สมเด็จพระเจ้าลูกยาเธอ เจ้าฟ้าทีปังกรรัศมีโชติ มหาวชิโรตตมางกูร

สิริวิบูลยราชกุมาร

เสด็จปฏิบัติพระกรณียกิจ ในพื้นที่ จว.พ.บ., จว.ป.ข.

วันที่ ๒ ส.ค. ๖๒

เวลา ๑๓.๓๐ น. - เสด็จโดยรถบัสดพระที่นั่งถึง วังไกลกังวล อ.หัวหิน จว.ป.ข.
- เสด็จประทับ ณ พระตำหนักเกเต้ เฮ้าส์เซ่ / ประทับพักพระ

อิริยาบถ

(พระสหายพัก ณ โรงแรมเรสดีเทล โฮเทล อ.หัวหิน จว.ป.ข.)

เวลา ๑๕.๓๐ น. - เสด็จประทับรถบัสดพระที่นั่งออกจากวังไกลกังวลไป โครงการพระราชดำริ

สวนป่าหาดทรายใหญ่ อ.หัวหิน จว.ป.ข. (ระยะทาง ๒๓ กม. ใช้เวลาเดินทาง ๓๐ นาที)

กำหนดการ

สมเด็จพระเจ้าลูกยาเธอ เจ้าฟ้าทีปังกรรัศมีโชติ มหาวชิโรตตมางกูร สิริวิบูลย

ราชกุมาร

เสด็จปฏิบัติพระกรณียกิจ ในพื้นที่ จว.พ.บ., จว.ป.ข.

เวลา ๑๖.๐๐ น.
จว.ป.ข.

(นางไม้)

เส้นทาง)

ทดลองทำขนมไทย

- เสด็จโดยรถบัสพระที่นั่งถึง โครงการพระราชดำริสวนป่าหาดทรายใหญ่ อ.หัวหิน
- รถบัสพระที่นั่งเทียบ ณ ต้นไม้ศักดิ์สิทธิ์ (นางไม้) / สักการะต้นไม้ศักดิ์สิทธิ์
- เสด็จพระดำเนินไปกรงวาง / ให้อาหารวาง (ระยะทาง ๒๐๐ ม.)
- เสด็จพระดำเนินไป พระตำหนักกรมยวดี (ในระหว่างทางทอดพระเนตรสัตว์ ตาม
- เสด็จถึงพระตำหนักกรมยวดี / ทอดพระเนตรตู้ปลาสวยงาม
- เสด็จพระดำเนินไปชายหาด / ปล่อยพันธ์ปลาทะเล, เต่าทะเล
- เสด็จขึ้นพระตำหนักกรมยวดี ทอดพระเนตรการทำขนมไทย จำนวน ๓ ชนิด / ทรง
- เสด็จประทับพักพระอิริยาบถ

กำหนดการ

สมเด็จพระเจ้าลูกยาเธอ เจ้าฟ้าทีปังกรรัศมีโชติ มหาวชิโรตตมางกูร

สิริวิบูลยราชกุมาร

เสด็จปฏิบัติพระกรณียกิจ ในพื้นที่ จว.พ.บ., จว.ป.ข.

- เวลา ๑๘.๐๐ น. - เสด็จเสวยพระกระยาหารเย็น ณ หมู่เรือนที่ประทับ (อาหารจัดจาก
โรงแรมดุสิตธานี) / ทอดพระเนตรการแสดงดนตรีไทย
ระหว่างเสวย
- เวลา ๑๙.๐๐ น. - เสด็จประทับรถบัสดพระที่นั่งกลับวังไกลกังวล (ระยะทาง ๒๓ กม.
ใช้เวลาเดินทาง ๓๐ นาที)
- เวลา ๑๙.๓๐ น. - เสด็จโดยรถบัสดพระที่นั่งถึงวังไกลกังวล/ประทับแรม
ณ พระตำหนักเกเต้ เฮ้าส์เซ่ (คืนที่ ๑)

กำหนดการ

สมเด็จพระเจ้าลูกยาเธอ เจ้าฟ้าทีปังกรรัศมีโชติ มหาวชิโรตตมางกูร

สิริวิบูลยราชกุมาร

เสด็จปฏิบัติพระกรณียกิจ ในพื้นที่ จว.พ.บ., จว.ป.ข.

วันที่ ๓ ส.ค. ๖๒

เวลา ๐๗.๔๕ น. - เสด็จประทับรถบัสพระที่นั่งออกจากวังไกลกังวล

ไปพระรามราชนิเวศน์

(วังบ้านปืน) ค่ายรามราชนิเวศน์ อ.เมือง จว.พ.บ.

(ระยะทาง ๖๖ กม. ใช้เวลาเดินทาง ๖๐ นาที)

กำหนดการ

สมเด็จพระเจ้าลูกยาเธอ เจ้าฟ้าทีปังกรรัศมีโชติ มหาวชิโรตตมางกูร สิริวิบูลยราชกุมาร เสด็จปฏิบัติพระกรณียกิจ ในพื้นที่ จว.พ.บ., จว.ป.ข.

วันที่ ๔ ส.ค. ๖๒

- เวลา ๐๙.๐๐ น. - เสด็จประทับรถบัสดพระที่นั่งออกจากวังไกลกังวล ไปศูนย์การทหารราบค่ายธนระรัชต์ อ.ปราณบุรี (ระยะทาง ๒๖ กม. ใช้เวลา ๔๐ นาที)
- เวลา ๐๙.๔๐ น. - เสด็จโดยรถบัสดพระที่นั่งถึงศูนย์การทหารราบ ค่ายธนระรัชต์ อ.ปราณบุรี จว.ป.ข.
- รถบัสดพระที่นั่งเทียบ หน้ากองบัญชาการศูนย์การทหารราบ / ประทับพักพระอิริยาบถ ณ ห้องรับรอง / เปลี่ยนพระราชพาหนะ
- เวลา ๑๐.๒๕ น. - ประทับรถยนต์พระที่นั่ง HUMVEE ไปยังสนามยิงปืนทางยุทธวิธี ทบ.(เขาปากทวาร)
- เวลา ๑๐.๔๕ น. - เสด็จโดยรถยนต์พระที่นั่ง HUMVEE ถึงสนามยิงปืนทางยุทธวิธี ทบ.(เขาปากทวาร)
- เสด็จประทับบนอัฒจันทร์สนามยิงปืนทางยุทธวิธี ทบ. (เขาปากทวาร) ทอดพระเนตรการแสดง + การจัดนิทรรศการstatic Display)
- เวลา ๑๑.๓๐ น. - เสด็จประทับรถยนต์พระที่นั่ง (BTR - ๓E๑) ไปยังท่าเสด็จ
- เวลา ๑๑.๔๐ น. - เสด็จโดยรถยนต์พระที่นั่ง (BTR - ๓E๑) ถึงท่าเสด็จ
- ทอดพระเนตรการดำรงชีพในป่า การทำอาหาร
- เวลา ๑๒.๐๐ น. - **เสด็จเสวยพระกระยาหาร (กลางวัน) / ประทับพักพระอิริยาบถ**
- เวลา ๑๓.๐๐ น. - เสด็จประทับรถบัสดพระที่นั่งไปยังห้องเครื่องช่วยฝึกเทคโนโลยีสูง (ฝึกยิงปืนโดยการจำลองยิง)

กำหนดการ

สมเด็จพระเจ้าลูกยาเธอ เจ้าฟ้าทีปังกรรัศมีโชติ มหาวชิโรตตมางกูร สิริวิบูลยราชกุมาร
เสด็จปฏิบัติพระกรณียกิจ ในพื้นที่ จว.พ.บ., จว.ป.ข.

วันที่ ๔ ส.ค. ๖๒ (ต่อ)

- เวลา ๑๓.๑๕ น. - เสด็จถึงห้องเครื่องช่วยฝึกเทคโนโลยีสูง ชมการสาธิตเครื่องช่วยฝึกฯ
- เวลา ๑๔.๐๐ น. - เสด็จประทับรถบัสดพระที่นั่ง ออกจากห้องเครื่องช่วยฝึกเทคโนโลยีสูง ไปสนามยิงปืน BBGUN
- เวลา ๑๔.๑๐ น. - เสด็จโดยรถบัสดพระที่นั่ง ถึงสนามยิงปืน BBGUN ทรงปืน BBGUN
- เวลา ๑๕.๐๐ น. - เสด็จประทับรถบัสดพระที่นั่ง ออกจากสนามยิงปืน BBGUN ไป พฟผ.ทบ.สวนสนประดิพัทธ์
แห่งที่๒ อ.หัวหิน จว.ป.ข. (ระยะทาง ๑๘ กม.ใช้เวลา๒๐ นาที)
- เวลา ๑๕.๒๐ น. - เสด็จโดยรถบัสดพระที่นั่ง ถึง พฟผ.ทบ.สวนสนประดิพัทธ์ แห่งที่ ๒ อ.หัวหิน จว.ป.ข.
- เสด็จขึ้นห้องประทับรับรอง เ็นวี ๔ (อาคารเหนือ) / ประทับพักพระอิริยาบถ / เปลี่ยน
ฉลองพระองค์
- เสด็จประทับ ณ ชายหาด พฟผ.ทบ.สวนสนประดิพัทธ์ แห่งที่ ๒ พักพระอิริยาบถตาม
พระอัธยาศัย

กำหนดการ

สมเด็จพระเจ้าลูกยาเธอ เจ้าฟ้าทีปังกรรัศมีโชติ มหาวชิโรตตมางกูร สิริวิบูลยราชกุมาร
เสด็จปฏิบัติพระกรณียกิจ ในพื้นที่ จว.พ.บ., จว.ป.ข.

วันที่ ๔ ส.ค. ๖๒ (ต่อ)

เวลา ๑๘.๐๐ น.

- เสด็จออกจากห้องประทับรับรอง เอ็นวี ๔ (อาคารเหนือ)
- เสด็จประทับ ณ ห้องอาหาร พพผ.ทบ.สวนสนประดิพัทธ์ แห่งที่ ๒
- **เสด็จเสวยพระกระยาหารเย็น**

เวลา ๒๑.๐๐ น.

- เสด็จประทับรถบัสพระที่นั่งออกจาก พพผ.ทบ.สวนสนประดิพัทธ์ แห่งที่ ๒ กลับวังไกลกังวล (ระยะทาง ๑๓ กม. ใช้เวลา ๒๐ นาที)
เวลาถึง วังไกลกังวล/ประทับแรม ณ พระตำหนักเกเต้
เฮ้าส์เซ่ (คืนที่ ๓)

กำหนดการ

สมเด็จพระเจ้าลูกยาเธอ เจ้าฟ้าทีปังกรรัศมีโชติ มหาวชิโรตตมางกูร สิริวิบูลยราชกุมาร
เสด็จปฏิบัติพระกรณียกิจ ในพื้นที่ จว.พ.บ., จว.ป.ข.

วันที่ ๕ ส.ค. ๖๒

เวลา ๐๙.๐๐ น.

- เสด็จประทับรถบัสดพระที่นั่งออกจากวังไกลกังวล ไป รร.ตชด.นเรศวรป่าละอู
ต. ห้วยสัตว์ใหญ่ อ.หัวหิน จว.ป.ข. (ระยะทาง ๖๒ กม. ใช้เวลา ๑.๓๐ ชม.)

เวลา ๑๐.๓๐ น.

- เสด็จโดยรถบัสดพระที่นั่งถึง รร.ตชด.นเรศวรป่าละอู ต.ห้วยสัตว์ใหญ่ อ.หัวหิน
จว.ป.ข.

เวลา ๑๑.๔๕ น.

- รถบัสดพระที่นั่งเทียบบริเวณด้านหน้าอาคาร มณีรัตน์
- เสด็จประทับรถบัสดพระที่นั่งออกจาก รร.ตชด.นเรศวรป่าละอู ไปร้านอาหาร
ชายเขา ต.ห้วยสัตว์ใหญ่ (ระยะทาง ๖ กม. ใช้เวลา ๕ นาที)

เวลา ๑๑.๕๐ น.

- เสด็จโดยรถบัสดพระที่นั่งถึง ร้านอาหารชายเขา ต.ห้วยสัตว์ใหญ่ อ.หัวหิน
- เสด็จเสวยพระกระยาหารกลางวัน

กำหนดการ

สมเด็จพระเจ้าลูกยาเธอ เจ้าฟ้าทีปังกรรัศมีโชติ มหาวชิโรตตมางกูร สิริวิบูลยราชกุมาร
เสด็จปฏิบัติพระกรณียกิจ ในพื้นที่ จว.พ.บ., จว.ป.ข.

วันที่ ๕ ส.ค. ๖๒ (ต่อ)

- เวลา ๑๓.๓๐ น. - เสด็จประทับรถบัสดพระที่นั่งออกจาก ร้านอาหารชายเขา ไปน้ำตกป่าละอู
ต.ห้วยสัตว์ใหญ่ อ.หัวหิน (ระยะทาง ๑๐ กม. ใช้เวลา ๑๕ นาที)
- เวลา ๑๓.๔๕ น. - เสด็จโดยรถบัสดพระที่นั่งถึงน้ำตกป่าละอู ต.ห้วยสัตว์ใหญ่ อ.หัวหิน จว.ป.ข.
- เสด็จพระราชดำเนินไปยัง น้ำตกป่าละอู ชั้นที่ ๑ (ระยะทาง ๑๐๐ เมตร)
และ ชั้นที่ ๒ (ระยะทาง ๑๕๐) ทรงประทับพักพระอิริยาบถตามพระราชอัธยาศัย
- เวลา ๑๕.๑๕ น. - เสด็จประทับรถบัสดพระที่นั่งออกจาก น้ำตกป่าละอู กลับวังไกลกังวล
(ระยะทาง ๖๖ กม. ใช้เวลา ๑.๑๕ ชม.)
- เวลา ๑๖.๓๐ น. - เสด็จโดยรถบัสดพระที่นั่งถึงวังไกลกังวล/ประทับแรม ณ พระตำหนักเกเต้
เฮ้าส์เซ่ (คืนที่ ๔)

กำหนดการ

สมเด็จพระเจ้าลูกยาเธอ เจ้าฟ้าทีปังกรรัศมีโชติ มหาวชิโรตตมางกูร

สิริวิบูลยราชกุมาร

เสด็จปฏิบัติพระกรณียกิจ ในพื้นที่ จว.พ.บ., จว.ป.ข.

วันที่ ๖ ส.ค. ๖๒

เวลา ๐๙.๐๐ น. - เสด็จประทับรถบัสพระที่นั่งออกจากวังไกลกังวล
ไป อุทยานประวัติศาสตร์ และพิพิธภัณฑสถานแห่งชาติ
พระนครคีรี (เขาวัง) อ.เมือง จว.พ.บ
ระยะทาง ๖๕ กิโลเมตร / ใช้เวลา ๑ ชั่วโมง)

ภารกิจรับเสด็จ ด้านการแพทย์และสาธารณสุข

สำเนา

คำสั่งสำนักงานสาธารณสุขจังหวัดประจวบคีรีขันธ์
ที่ ๑๙๔ / ๒๕๖๒

เรื่อง เปิดศูนย์ปฏิบัติการตอบโต้ภาวะฉุกเฉินทางสาธารณสุข (Emergency Operation Center : EOC) และมอบหมายเจ้าหน้าที่ปฏิบัติงาน ภารกิจรับเสด็จ สมเด็จพระเจ้าลูกยาเธอ เจ้าฟ้าทีปังกรรัศมีโชติ มหาวชิโรตตมางกูร สิริวิบูลยราชกุมาร
เสด็จปฏิบัติพระกรณียกิจ ในพื้นที่ จังหวัดเพชรบุรี , จังหวัดประจวบคีรีขันธ์
ระหว่างวันที่ ๒ - ๖ สิงหาคม ๒๕๖๒ (เป็นการส่วนพระองค์)

สมเด็จพระเจ้าลูกยาเธอ เจ้าฟ้าทีปังกรรัศมีโชติ มหาวชิโรตตมางกูร สิริวิบูลยราชกุมาร เสด็จพระราชดำเนินมาทรงทัศนศึกษาสถานที่สำคัญต่างๆ ในพื้นที่ จังหวัดเพชรบุรี , จังหวัดประจวบคีรีขันธ์ ระหว่างวันที่ ๒ - ๖ สิงหาคม ๒๕๖๒ (เป็นการส่วนพระองค์)

เพื่อให้การเตรียมการถวายความปลอดภัย เป็นไปด้วยความเรียบร้อย และเป็นการเฝ้าระวัง และปฏิบัติการให้ความช่วยเหลือทางด้านการแพทย์และสาธารณสุข รวมถึงให้ความช่วยเหลือ สนับสนุน การดำเนินงานของหน่วยงานภาครัฐ ภาคเอกชน สำนักงานสาธารณสุขจังหวัดประจวบคีรีขันธ์ จึงเปิดศูนย์ปฏิบัติการตอบโต้ภาวะฉุกเฉินทางสาธารณสุข (Emergency Operation Center : EOC) กรณี รับเสด็จ สมเด็จพระเจ้าลูกยาเธอ เจ้าฟ้าทีปังกรรัศมีโชติ มหาวชิโรตตมางกูร สิริวิบูลยราชกุมาร และมีคำสั่งให้ เจ้าหน้าที่ในสังกัดสำนักงานสาธารณสุขจังหวัดประจวบคีรีขันธ์ (สำนักงานสาธารณสุขจังหวัด โรงพยาบาล สำนักงานสาธารณสุขอำเภอ โรงพยาบาลส่งเสริมสุขภาพตำบล) ตามรายชื่อแนบท้าย ดำเนินการดังนี้

๑. เตรียมความพร้อมการดำเนินงานศูนย์ปฏิบัติการด้านการแพทย์และสาธารณสุขระดับ จังหวัด และเปิดศูนย์ปฏิบัติการตอบโต้ภาวะฉุกเฉินทางสาธารณสุข กรณีรับเสด็จ สมเด็จพระเจ้าลูกยาเธอ เจ้าฟ้าทีปังกรรัศมีโชติ มหาวชิโรตตมางกูร สิริวิบูลยราชกุมาร ในระหว่างวันที่ ๒ - ๖ สิงหาคม ๒๕๖๒

๒. วางแผนการดำเนินงานให้บริการทางการแพทย์และสาธารณสุข ให้เหมาะสมกับ บริบทของพื้นที่และเพียงพอ ทั้งการดำเนินงานในภาวะปกติและภาวะฉุกเฉิน ได้แก่ การเตรียมความพร้อม ด้านยาและเวชภัณฑ์ เตรียมเตียงสำรอง จัดระบบ fast-track เพื่อให้การดูแลผู้ป่วยฉุกเฉิน โรคหลอดเลือด สมองและหัวใจ เตรียมความพร้อมบุคลากรด้านการแพทย์และสาธารณสุข

๓. การเตรียมทีมปฏิบัติการด้านการแพทย์ในการสนับสนุนในพื้นที่อำเภอหัวหิน อำเภอปราณบุรี โดยเตรียมความพร้อมทีมแพทย์ในแต่ละวัน โดยจัดทีมแพทย์หลัก และทีมแพทย์สำรอง ให้ ประจำหน่วยอยู่ในพื้นที่ และหากเกิดเหตุการณ์ฉุกเฉินสามารถเดินทางไปปฏิบัติงานได้ตลอด ๒๔ ชั่วโมง ตามบัญชีมอบหมายงานและแผนการแพทย์และสาธารณสุข

๔. กำหนดค่าตอบแทนเจ้าหน้าที่ที่ปฏิบัติงานให้กับหน่วยบริการในสังกัดกระทรวง สาธารณสุข ตามข้อบังคับกระทรวงสาธารณสุขว่าด้วยการจ่ายเงินค่าตอบแทนเจ้าหน้าที่ที่ปฏิบัติงานให้กับ หน่วยงานในสังกัดกระทรวงสาธารณสุข พ.ศ. ๒๕๕๒

/๕. ปฏิบัติการ...

-๒-

๕. ปฏิบัติการตอบโต้ภาวะฉุกเฉินด้านสาธารณสุขในพื้นที่รับผิดชอบ รวมทั้งให้ความร่วมมือ ดำเนินงานเฝ้าระวัง ป้องกันควบคุมโรคและภัยสุขภาพในพื้นที่จังหวัดประจวบคีรีขันธ์
๖. ให้ความร่วมมือ ประสานงาน กับหน่วยงานที่เกี่ยวข้อง เพื่อให้การดำเนินงานสามารถ บรรลุไปด้วยดี

๗. ปฏิบัติงานอื่นๆตามที่ได้รับมอบหมาย
ทั้งนี้ ตั้งแต่บัดนี้เป็นต้นไป

สั่ง ณ วันที่ ๒๖ กรกฎาคม พ.ศ. ๒๕๖๒

(นายคมสัน ไชยวรรณ)

นักวิชาการสาธารณสุขชำนาญการพิเศษ (ด้านบริการทางวิชาการ)
รักษาการแทนนายแพทย์สาธารณสุขจังหวัดประจวบคีรีขันธ์

คำสั่งเปิดศูนย์ EOC เพื่อมอบหมายภารกิจโดยใช้ฝั่งบัญชี
กรณี รับเสด็จฯลงวันที่ 26 กรกฎาคม 62

สรุป ข้อสั่งการนายแพทย์สาธารณสุขจังหวัดประจวบคีรีขันธ์ (IC)

กรณี: เตรียมการรับเสด็จสมเด็จพระเจ้าลูกยาเธอ เจ้าฟ้าทีปังกรรัศมีโชติ มหาวชิโรตตมางกูร

ศิริวิบูลยราชกุมาร

เสด็จปฏิบัติพระกรณียกิจ ในพื้นที่ จังหวัดเพชรบุรี, จังหวัดประจวบคีรีขันธ์
ระหว่างวันที่ ๒ - ๖ สิงหาคม ๒๕๖๒ (เป็นการส่วนพระองค์)

มีข้อสั่งการ ดังนี้

ลำดับที่	ข้อสั่งการ	หน่วยงาน มอบ
๑	จัดทำแผนด้านการรักษาพยาบาล เรื่องการจัดทีมแพทย์ฉุกเฉินประจำจุดรับเสด็จ และติดตามขบวนเสด็จโดยรถยนต์พระที่นั่งจนจบภารกิจ ให้จัดทีมแพทย์เพื่อถวายงานเสด็จ สมเด็จพระเจ้าลูกยาเธอ เจ้าฟ้าทีปังกรรัศมีโชติ มหาวชิโรตตมางกูร	- สสจ.ปช.
๒	จัดทีมการแพทย์ฉุกเฉิน (กุมารแพทย์) ประจำจุด กอ.ร่วม หน้าวังไกลกังวล อ.หัวหิน	- รพ.หัวหิน - รพ.ปราณบุรี
๓	จัดทีมการแพทย์ฉุกเฉิน (กุมารแพทย์) ประจำโรงแรมเรสสิดเทลไฮเทล อ.หัวหิน	- รพ.สามริ้ว - รพ.กุยบุรี - รพ.หัวหิน
๔	จัดทีมการแพทย์ฉุกเฉิน(ทีมเคลื่อนย้าย) ประจำจุดโครงการพระราชดำริสวนป่าหาดทรายใหญ่ อ.หัวหิน	- รพ.กุยบุรี - มูลนิธิสว่างธรรมสถาน
๕	- จัดทีมการแพทย์ฉุกเฉิน (กุมารแพทย์) ประจำจุดสนามยิงปืนทางยุทธวิธี ทบ. เขาปากทวาร ค่ายธนะรัชต์ - จัดทีมการแพทย์ฉุกเฉิน (กุมารแพทย์) ประจำจุดท่าเสด็จ ค่ายธนะรัชต์ - จัดทีมการแพทย์ฉุกเฉิน (กุมารแพทย์) ประจำจุดสนามยิงปืน BBGUN ค่ายธนะรัชต์ - จัดทีมการแพทย์ฉุกเฉิน ประจำจุดสนามยิงปืนค่ายฤทธิฤาษ อ.หัวหิน - การสนับสนุนทางการแพทย์ในพื้นที่สนามยิงปืนทางยุทธวิธี ศูนย์การทหารราบ ในการส่งกลับ	- รพ.ค่ายตะกวด
๖	- จัดทีมการแพทย์ฉุกเฉิน ประจำจุดสวนสเปปประดิพัทธ์ - จัดทีมกู้ชีพทางน้ำประจำจุดสวนสเปปประดิพัทธ์	- รพ.ประจวบคีรีขันธ์ - รพ.ทับสะแก - มูลนิธิเพชรบุรี - มูลนิธิสว่างธรรมสถาน
๗	จัดทีมการแพทย์ฉุกเฉิน ประจำจุด รร.ตชด.นเรศวรป่าละอู ต.ห้วยสัตว์ใหญ่ อ.หัวหิน	- รพ.สามริ้ว

ลำดับที่	ข้อสั่งการ	หน่วยงานที่ได้รับมอบหมาย
๘	- จัดทีมการแพทย์ฉุกเฉิน ประจำจุด น้ำตกป่าละอู ต.ห้วยสัตว์ใหญ่ อ.หัวหิน - จัดทีมเคลื่อนย้าย จำนวน ๑๐ ทีม พร้อมอุปกรณ์ยกเคลื่อนย้าย	- รพ.ประจวบคีรีขันธ์ - รพ.บางสะพาน - มูลนิธิสว่างหัวหินธรรมสถาน - มูลนิธิเพชรเกษม
๙	การจัดทีมการแพทย์ฉุกเฉินเคลื่อนที่พร้อมปฏิบัติการเมื่อได้รับการร้องขอ Stand by ที่ โรงพยาบาลทุกแห่งในจังหวัดประจวบฯ	โรงพยาบาลทุกแห่ง
๑๐	- ตรวจสอบเช็คสภาพรถพยาบาล ของโรงพยาบาล ที่ต้องใช้ประจำจุดรับเสด็จ และติดตามขบวนเสด็จ รถและการส่งกลับทางการแพทย์	- ยานพาหนะ สสจ.ปช. - รพ.หัวหิน - รพ.ปราณบุรี - รพ.สามร้อยยอด - รพ.กุยบุรี
๑๑	- จัดทีมการแพทย์ฉุกเฉิน ประจำจุดสนามยิงปืน อ.หัวหิน - จัดทีมการแพทย์ฉุกเฉินในโรงพยาบาลหัวหิน เพื่อรองรับสถานการณ์ฉุกเฉิน	- รพ.หัวหิน
๑๒	การจัดทีมการแพทย์ฉุกเฉินเคลื่อนที่พร้อมปฏิบัติการเมื่อได้รับการร้องขอ Stand by ที่ โรงพยาบาลทุกแห่งในจังหวัดประจวบฯ	ทุก รพ.ในจังหวัด
๑๓	มอบหมาย ผู้รับผิดชอบงานตามกล่องการจัดการจราจร วาดแผนที่ และจัดทำผังการจัดการจราจรเส้นทางจราจร	- การจัดการจราจร สสจ. (คุณไถญญาท)
๑๔	มอบหมายให้ผู้รับผิดชอบงานตามกล่องระบบสื่อสาร / วิทยุ ตรวจสอบเช็ควิทยุสื่อสารและพร้อมใช้ในทุกโรงพยาบาล	- Logistic Section (พงษ์พันธ์)
๑๕	มอบหมายให้ผู้รับผิดชอบงานตามกล่องยานพาหนะ ตรวจสอบเช็คสภาพรถยนต์ที่มีความพร้อมในยานพาหนะทุกคันในการเข้าร่วมรับเสด็จ (ยางรถยนต์ , น้ำมัน , จำนวนรถ)	- ยานพาหนะ สสจ.ปช (ดวงดาว)
๑๖	มอบหมายให้ผู้รับผิดชอบงานตามกล่องเสบียง/อาหาร ตรวจสอบเรื่องอาหารให้กับทีมที่เข้าร่วมในการรับเสด็จฯ	-เสบียง / อาหาร (คุณเยาวลักษณ์)
๑๗	มอบหมายให้ผู้รับผิดชอบงานตามยา /เวชภัณฑ์ /อุปกรณ์การแพทย์ ตรวจสอบกับทีมด้านการรักษาพยาบาล ในรพพยาบาล ทุกคัน	-คุณจารุรัตน์ -คุณเลิศเขาว์
๑๘	งานป้องกันควบคุมโรคติดต่อ (ด้านการทำลายแหล่งเพาะพันธุ์ลูกน้ำยุงลายและพื้นที่หมอกควันกำจัดยุงตัวแก่) ๑ ให้ทีมควบคุมโรค ร่วมดำเนินการทำลายแหล่งเพาะพันธุ์ลูกน้ำยุงลายและพื้นที่หมอกควันกำจัดยุงตัวแก่ พร้อมทั้ง Big Cleaning ณ จุดรับเสด็จ รวมทั้งบริเวณโดยรอบ รัศมี ๕๐๐ เมตร พร้อมทั้งรายงานผลในกลุ่มไลน์ EOC รับเสด็จ ๒. ให้ทีมควบคุมโรค ดำเนินการทำลายแหล่งเพาะพันธุ์ลูกน้ำยุงลายและพื้นที่หมอกควันกำจัดยุงตัวแก่ พร้อมทั้ง Big Cleaning ต่อเนื่อง ณ จุดรับเสด็จ	- ทีม SRRT สสจ.หัวหิน - สศม. ๕.๓ - เทศบาลเมืองหัวหิน - โรงพยาบาลหัวหิน - เทศบาลตำบลเขาน้อย -โรงพยาบาลค่ายธนะรัชต์ - อบต.ห้วยสัตว์ใหญ่

ข้อสั่งการ	หน่วยงานที่ได้รับมอบหมาย
นับรวมโรคติดต่อ (การคัดกรองวัดอุณหภูมิร่างกาย)	- สสจ.ปช. - สสจ.ปราณบุรี - สสจ.หัวหิน - รพ.หัวหิน
นามยี่สิบนิ้วและสุขาภิบาลอาหาร ให้ ทีมอนามัยสิ่งแวดล้อม สรุปผล สอดคล้องตามขบวนเสด็จและสุขาภิบาลอาหารพร้อมทั้งรายงานผล	- สสจ.ปช. (กลุ่มงานอนามัยสิ่งแวดล้อมและอาชีวอนามัย) - โรงพยาบาลหัวหิน - สสจ.หัวหิน
ผู้ประสานงานประจำ หน่วยบัญชาการถวายความปลอดภัยรักษาพระองค์	- สสจ.ปช.
๕ ตรวจสอบการเข้าทำหน้าที่ประจำจุดทั้งหมด	สสจ.ปช. M&E (คุณชวลิต)

ผู้สรุป



(นางสาวศิริพร สัตตภาพร)

สำนักงานสาธารณสุขจังหวัดประจวบคีรีขันธ์
โทร. 081 8578391 , 032611437 ต่อ403

ข้อสั่งการ นพ.สสจ.ประจวบคีรีขันธ์ ลงวันที่ ๒๖ กรกฎาคม

แผนผังที่หมายแต่ละจุด

วันที่ 2 สิงหาคม 62 ณ วัดไกลกังวล



วันที่ 2 สิงหาคม 62 ณ โครงการพระราชดำริสวนป่าหาดทรายใหญ่

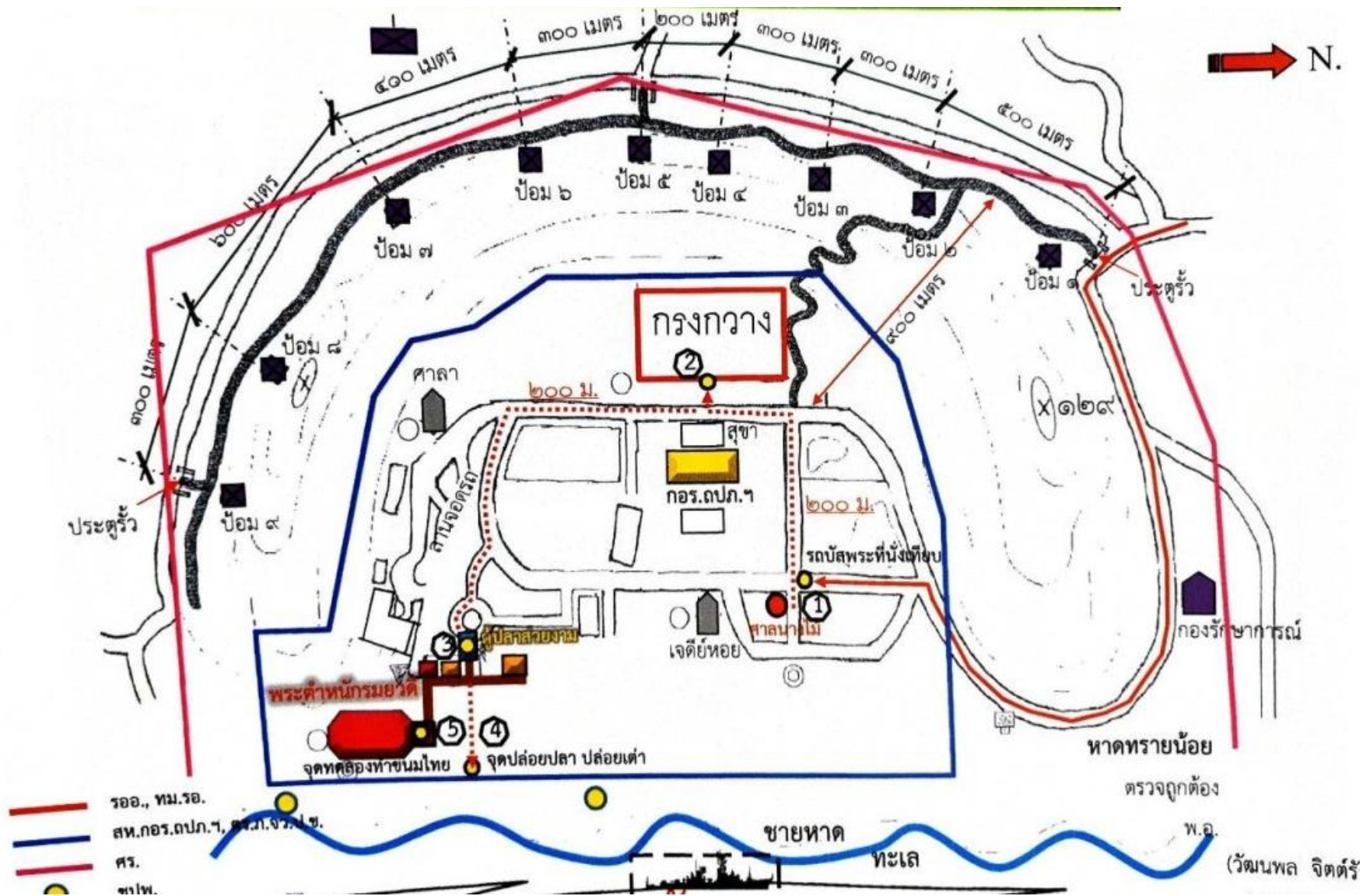

วันที่ 4 สิงหาคม 62 ณ ศูนย์การทหารราบค่ายธนะรัชต์ อ.ปราณบุรี

ที่หมาย ๖ แผนผัง/การวางกำลัง ดปก. ณ ศูนย์การทหารราบ อ.ปราณบุรี จว.ป.ช.

หน้า ๒๕

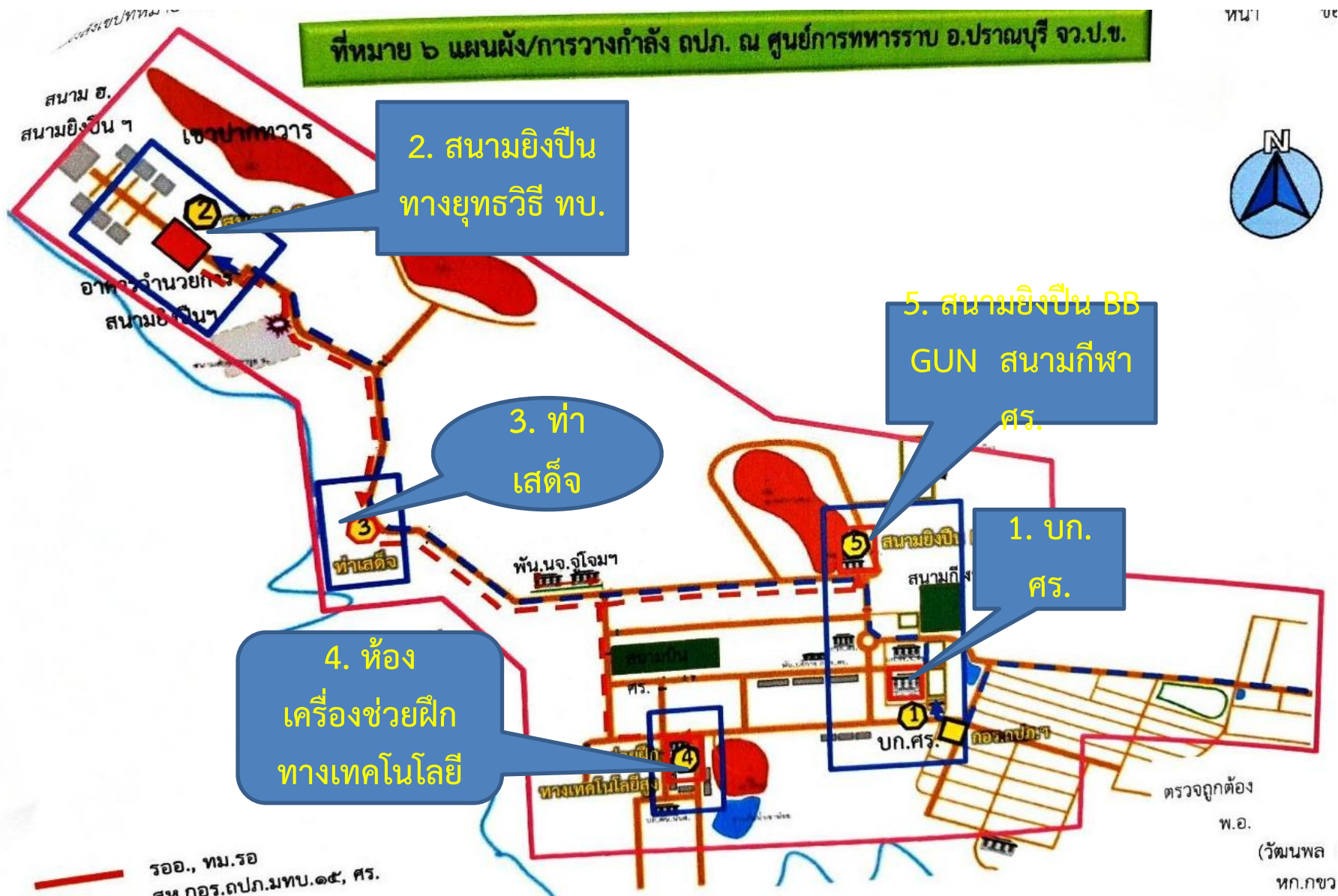

วันที่ 4 สิงหาคม 62 ณ สวนสนประดิพัทธ์ แห่งที่ ๒



วันที่ 5 สิงหาคม 62 ณ รร.ตชด.นเรศวรป่าละอู ต.ห้วยสัตว์ใหญ่

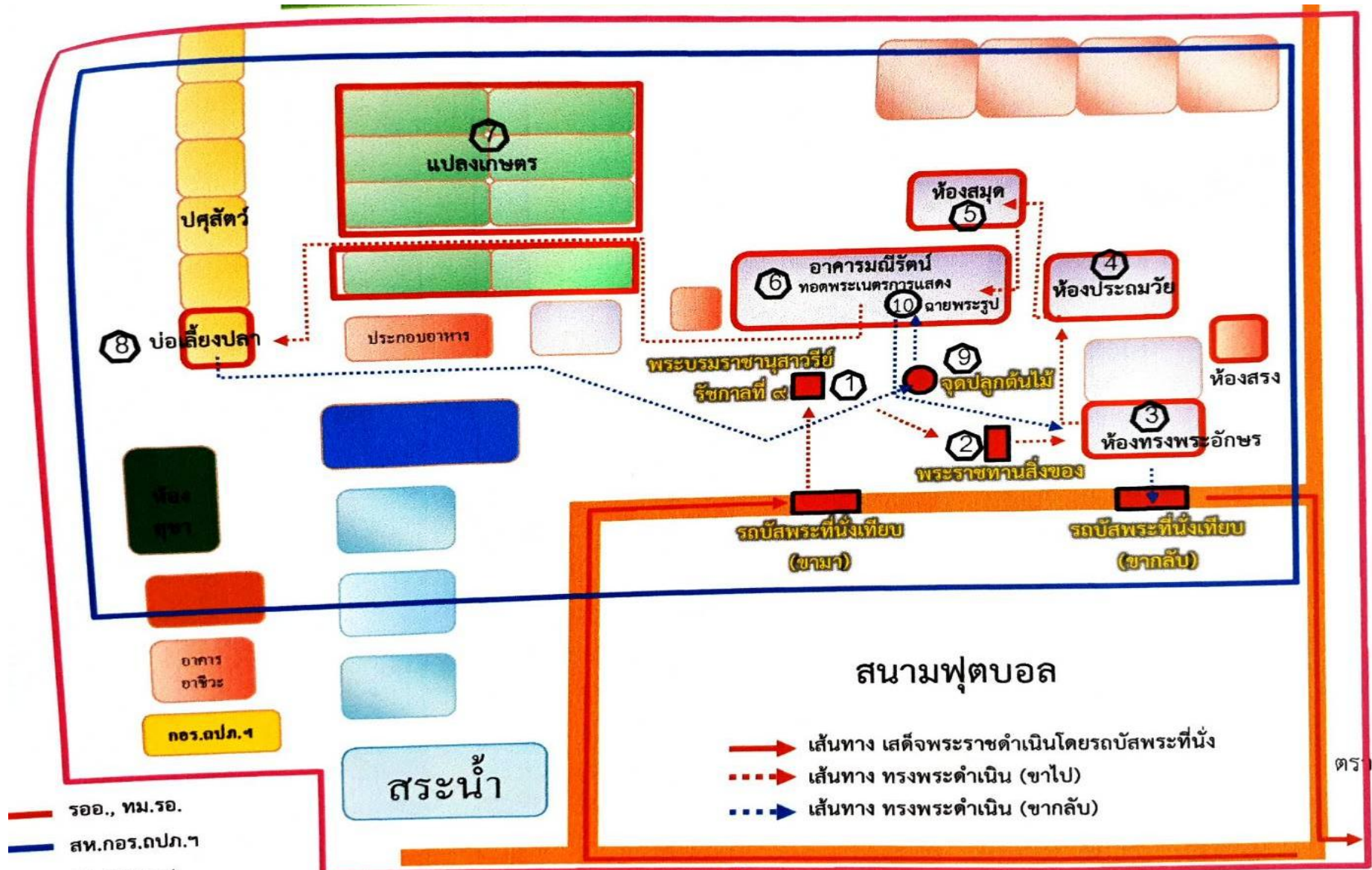

วันที่ 5 สิงหาคม 62 ณ น้ำตกป่าละอู ต.ห้วยสัตว์ใหญ่

ที่หมาย ๑๐ แผนผัง/การวางกำลัง ๓ปภ. ณ น้ำตกป่าละอู อ.หัวหิน จว.ป.ช.

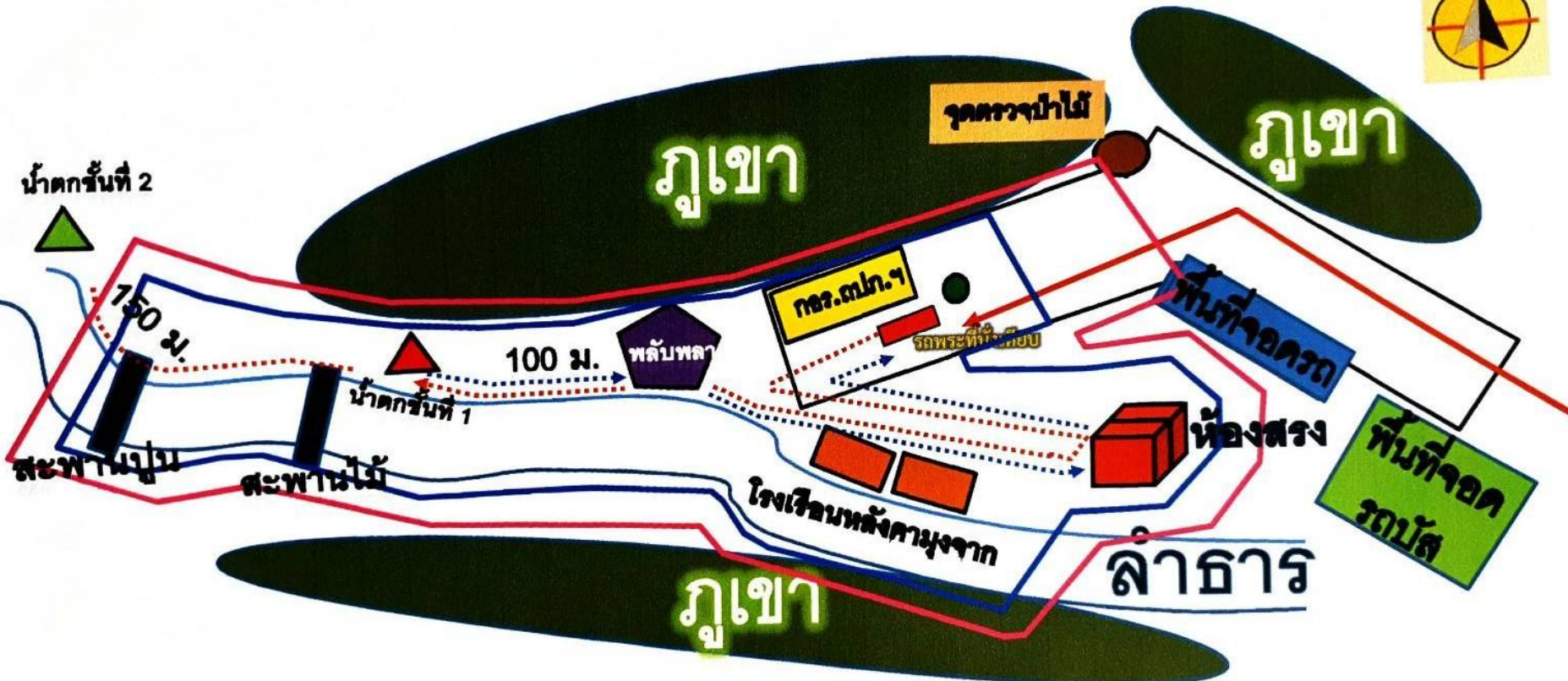

- รอก., ทม.รอก.
- สท.กอร.๓ปภ.๖, ตร.ภ.จว.ป.ช.
- ศร.

- ➔ เส้นทาง เสด็จพระราชดำเนินโดยรถบัสดำเนินที่นั่ง
- ⋯➔ เส้นทาง ทรงพระดำเนิน (ขาไป)
- ⋯➔ เส้นทางพระดำเนิน (ขากลับ)

ตรวจถูกต้อง
 พ.อ.
 (วัฒนพล จิตต์รักมัน)

ภารกิจเตรียมการและการปฏิบัติงาน

- แผนด้านการรักษาพยาบาล
- แผนด้านการเตรียมความพร้อมในโรงพยาบาล
- แผนด้านการส่งต่อทางการแพทย์
- แผนด้านป้องกันควบคุมโรคติดต่อ
- แผนด้านอนามัยสิ่งแวดล้อมและสุขาภิบาลอาหาร
- แผนด้านการประสานงานประจำ กอร.ถปภ.

ภารกิจด้านการแพทย์และสาธารณสุข

1. แผนด้านการรักษาพยาบาล

บัญชีมอบหมายภารกิจเตรียมรับเสด็จ	หน่วยงานรับผิดชอบ	บุคลากรพิเศษ	วัน/เวลาที่ปฏิบัติ : ที่หมาย
1. การจัดทีมการแพทย์ฉุกเฉิน <u>ประจำจุด กอ.ร่วม หน้าวังไกลกังวล อ.หัวหิน</u>	รพ.ปราณบุรี ทีม 1	- แพทย์ 1 คน	วันที่ 2-6 สค.62 เวลา 8.00-16.00 น.
	รพ.หัวหิน ทีม 2	- กุมารแพทย์ 1คน	วันที่ 2- 5 สค.62 เวลา 16.00-8.00 น.
2. การจัดทีมการแพทย์ฉุกเฉิน <u>ประจำโรงแรมเรสติเทลโฮเทล อ.หัวหิน</u>	รพ.สามร้อยยอด ทีม 1	-แพทย์ 1 คน	วันที่ 2-4 สิงหาคม 2562 เวลา 08.00 น.-16.00 น.
	รพ.กุยบุรี ทีม 2	- แพทย์ 1 คน	วันที่ 5 – 6 สิงหาคม 2562 เวลา 08.00 น.-16.00 น.
	รพ.หัวหิน ทีม 3	- กุมารแพทย์ 1 คน	วันที่ 2-5 สิงหาคม 2562 เวลา 16.00 น.-08.00 น.
3. <u>การจัดรถพยาบาลร่วมขบวนเสด็จฯ</u> พื้นที่ อ.หัวหิน และ อ.ปราณบุรี	รพ.หัวหิน	- กุมารแพทย์ 1 คน	วันที่ 2 , 3 , 4 , 5 , 6 สิงหาคม 2562 ร่วมติดตามขบวนเสด็จใน พื้นที่ อ.หัวหิน และ อ.ปราณบุรี และ จังหวัด เพชรบุรี จนเสร็จสิ้นภารกิจ

ภารกิจด้านการแพทย์และสาธารณสุข

บัญชีมอบหมายภารกิจการเตรียมรับเสด็จ	หน่วยงานรับผิดชอบ	บุคลากรพิเศษ	วัน/เวลาที่ปฏิบัติ : ที่หมาย
4. การจัดทีมการแพทย์ฉุกเฉิน <u>ประจำจุด</u> <u>โครงการพระราชดำริสวนป่าหาดทรายใหญ่ อ.หัว</u> <u>หิน</u>	รพ.กุยบุรี	แพทย์ 1 คน	วันที่ 2 สิงหาคม 2562 เวลา 13.00น. :
5.การจัดทีมการแพทย์ฉุกเฉิน <u>ประจำจุดสนามยิง</u> <u>ปืนทางยุทธวิธี ทบ. เขาปากทวาร ค่ายธนระริชต์</u>	รพ.ค่ายธนระริชต์ ทีม 1	กุมารแพทย์ 1 คน	วันที่ 4 สิงหาคม 2562 เวลา 07.00น.
6. การจัดทีมการแพทย์ฉุกเฉิน <u>ประจำจุดท่าเสด็จ</u> <u>ค่ายธนระริชต์</u>	รพ.ค่ายธนระริชต์ ทีม 2	กุมารแพทย์ 1 คน	วันที่ 4 สิงหาคม 2562 เวลา 08.00น.
7. การจัดทีมการแพทย์ฉุกเฉิน <u>ประจำจุดสนามยิง</u> <u>ปืน BBGUN ค่ายธนระริชต์</u>	รพ.ค่ายธนระริชต์ ทีม 3	กุมารแพทย์ 1 คน	วันที่ 4 สิงหาคม 2562 เวลา 10.00น.
8. การจัดทีมการแพทย์ฉุกเฉิน <u>ประจำจุดสวนสน</u> <u>ประดิพัทธ์ แห่งที่ ๒ อ.หัวหิน</u>	รพ.ประจวบฯ ทีม 1	แพทย์ 1 คน	วันที่ 4 สิงหาคม 2562 เวลา 12.00น.
	รพ.ทับสะแก ทีม 2	แพทย์ 1 คน	วันที่ 4 สิงหาคม 2562 เวลา 12.00น.

ภารกิจด้านการแพทย์และสาธารณสุข

บัญชีมอบหมายภารกิจการเตรียมรับเสด็จ	หน่วยงานรับผิดชอบ	บุคลากรพิเศษ	วัน/เวลาที่ปฏิบัติ : ที่หมาย
9. การจัดทีมการแพทย์ฉุกเฉิน <u>ประจำจุด รร.ตชด. นครสวรรค์</u> ต.ห้วยสัตว์ใหญ่ อ.ห้วยหิน	รพ.สามร้อยยอด	แพทย์ 1 คน	วันที่ 5 สิงหาคม 2562 เวลา 07.00 น.
10. การจัดทีมการแพทย์ฉุกเฉิน <u>ประจำจุด น้ำตกป่าละอู</u> (ประจำบริเวณน้ำตกชั้นที่ 1)	รพ.ประจวบฯ ทีม 1	ศัลยแพทย์ 1 คน	วันที่ 5 สิงหาคม 2562 เวลา 10.00 น.
การจัดทีมการแพทย์ฉุกเฉิน <u>ประจำจุด น้ำตกป่าละอู</u> (ทีมเดินเท้าตามเสด็จในบริเวณน้ำตก)	รพ.บางสะพาน ทีม 2	<u>ออโรปีติกแพทย์</u> 1 คน	
11. การจัดทีมการแพทย์ฉุกเฉิน ประจำจุด <u>สนามบินค่ายฤทธิ์ฤาชา</u> อ.ห้วยหิน	รพ.บางสะพานน้อย	แพทย์ 1 คน	วันที่ 5 สิงหาคม 2562 เวลา 08.00 น.
12. การจัดทีมการแพทย์ฉุกเฉิน ประจำจุด <u>สนามบินบ่อฝ้าย</u> อ.ห้วยหิน	รพ.ห้วยหิน	แพทย์ 1 คน	วันที่ 5 สิงหาคม 2562 เวลา 08.00 น.

ภารกิจด้านการแพทย์และสาธารณสุข

2. แผนด้านการเตรียมความพร้อมในโรงพยาบาล

บัญชีมอบหมายภารกิจการเตรียมรับเสด็จ	หน่วยงานรับผิดชอบ	วัน/เวลาที่ปฏิบัติ : ที่หมาย
13. การจัดทีมการแพทย์ฉุกเฉินในโรงพยาบาลหัวหิน เพื่อรองรับสถานการณ์ฉุกเฉิน	เตรียมพร้อมรับสถานการณ์ฉุกเฉินในรพ.หัวหิน ดังนี้ 1. ห้อง VIP จำนวน 1 ห้อง 2. ห้องผ่าตัด ชั้น 4 3. ภาวะฉุกเฉิน เตรียม Cath Lab 4. ภาวะฉุกเฉิน/Stroke ห้อง CCU 5.เตรียมความพร้อมห้องอุบัติเหตุ-ฉุกเฉิน ห้องผ่าตัด 6. ห้องตรวจทางรังสี, ห้องตรวจชันสูตร, และโลหิตสำรียง 7. แพทย์, พยาบาลในการปฏิบัติภารกิจ เมื่อได้รับการร้องขอ	วันที่ 2-6 สิงหาคม 2562 ประจำ : โรงพยาบาลหัวหิน
14. การจัดทีมการแพทย์ฉุกเฉินเคลื่อนที่พร้อมปฏิบัติการเมื่อได้รับการร้องขอ Stand by ที่โรงพยาบาลทุกแห่งในจังหวัดประจวบฯ	รพ.สามร้อยยอด ทีม 1 รพ.กุยบุรี ทีม 2 รพ.ปราณบุรี ทีม 3 รพ.ทับสะแก ทีม 4 รพ.บางสะพาน ทีม 5 รพ.บางสะพานน้อย ทีม 6	วันที่ 2 สิงหาคม 62 วันที่ 3 สิงหาคม 62 วันที่ 4 สิงหาคม 62 วันที่ 5 สิงหาคม 62 วันที่ 6 สิงหาคม 62

ภารกิจด้านการแพทย์และสาธารณสุข

3. แผนด้านการส่งกลับทางการแพทย์

บัญชีมอบหมายภารกิจเตรียมรับเสด็จ	หน่วยงานรับผิดชอบ	วัน/เวลาที่ปฏิบัติ : ที่ หมาย
15. การสนับสนุนทางการแพทย์ในพื้นที่สนามยิงปืนทางยุทธวิธี ศูนย์การทหารราบ ในการส่งกลับ	<p>ก. รพ.ค่ายธนะรัชต์ (รพ.ฉุกลงเงิน 1) ดูแลรักษาพยาบาลกำลังพลอื่นๆ</p> <p>ข. รพ.หัวหิน (รพ.ฉุกลงเงิน 2) ดูแลรักษาพยาบาล VVIP และ ข้าราชการบริพาร</p> <p>ค. เมื่อพิจารณาการส่งกลับทางการแพทย์ ให้กำหนดลำดับความเร่งด่วน เป็น “ลำดับที่ 1 เร่งด่วน”</p>	วันที่ 4-5 สิงหาคม 2562 เวลา 07.00 – 15.00น.

ภารกิจด้านการแพทย์และสาธารณสุข

4. แผนด้านการป้องกันและควบคุมโรค

บัญชีมอบหมายภารกิจการเตรียมรับเสด็จ	หน่วยงานรับผิดชอบ	สถานที่	วัน/เวลาที่ปฏิบัติ : ที่หมาย
1. การพ่นหมอกควันกำจัดยุงสำรวจและกำจัดแหล่งเพาะพันธุ์ยุงลาย	เทศบาลเมืองหัวหิน	สวนสนประดิพัทธ์	วันที่ 26 และ 31 กค.62 เวลา 08.30 น.
	เทศบาลเมืองหัวหิน รพ.หัวหิน	สวนสนประดิพัทธ์	วันที่ 26 และ 31 กค.62 เวลา 13.00 น.
	ศูนย์ควบคุมโรคติดต่อ นำโดย แมลงที่ 5.3 จังหวัด ประจวบคีรีขันธ์	โครงการพระราชดำริสวนป่าหาดทรายใหญ่	วันที่ 31 กค.62 เวลา 08.30 น.
	เทศบาลตำบลเขาน้อย โรงพยาบาลค่ายธนะรัชต์	ศูนย์การทหารราบค่ายธนะรัชต์ : เขาปากทวาร , ท่าเสด็จ , ห้องเครื่องช่วยฝึกเทคโนโลยีสูง	วันที่ 30 ก.ค., 1 ส.ค.62
	อบต.ห้วยสัตว์ใหญ่	โรงเรียนตำรวจตระเวนชายแดนนเรศวรป่าละอู : ร้านอาหารชายเขา	วันที่ 30 ก.ค., 2 ส.ค.62

ภารกิจด้านการแพทย์และสาธารณสุข

4. แผนด้านการป้องกันและควบคุมโรค

บัญชีมอบหมายภารกิจ การเตรียมรับเสด็จ	หน่วยงานรับผิดชอบ	สถานที่	วัน/เวลาที่ปฏิบัติ : ที่หมาย
2. การคัดกรองวัด อุณหภูมิร่างกาย	สำนักงานสาธารณสุขอำเภอ หัวหิน	กองอำนวยการร่วมวังไกลกังวล	วันที่ 2, 3, 4, 5 ส.ค.62 เวลา 06.00น.
		โครงการพระราชดำริสวนป่าหาด ทรายใหญ่	วันที่ 2 ส.ค.62 เวลา 13.00น.
	สำนักงานสาธารณสุขอำเภอ ปราณบุรี	ศูนย์การทหารราบค่ายธนระรัชต์	วันที่ 4 ส.ค.62 เวลา 07.00น.
	สำนักงานสาธารณสุขอำเภอ หัวหิน	สวนสนประดิพัทธ์	วันที่ 4 ส.ค.62 เวลา 13.00น.
	สำนักงานสาธารณสุขอำเภอ หัวหิน	: โรงเรียนตำรวจตระเวนชายแดน นเรศวรป่าละอู	วันที่ 5 ส.ค.62 เวลา 08.00น.
3. สอบสวนควบคุมโรค	โรงพยาบาลหัวหิน สำนักงานสาธารณสุขจังหวัด ประจวบคีรีขันธ์	- สอบสวน ควบคุมโรค กรณีเกิดการ ระบาดของโรคติดต่อ(โรคติดต่อทาง อาหารและน้ำ, โรคไข้หวัดใหญ่)	วันที่ 2, 3, 4, 5, 6 ส.ค.62 เวลา 00.00 – 24.00 น.

ภารกิจด้านการแพทย์และสาธารณสุข

4. แผนด้านอนามัยสิ่งแวดล้อมและสุขาภิบาลอาหาร

บัญชีมอบหมายภารกิจการเตรียมรับเสด็จ	หน่วยงานรับผิดชอบ	สถานที่	วัน/เวลาที่ปฏิบัติ : ที่ หมาย
การเตรียมความพร้อมด้านสุขาภิบาลอาหารและน้ำ - ตรวจสอบแนะนำสถานที่ ปูรง ประกอบ และให้บริการ อาหาร และตรวจคุณภาพน้ำบริโภค (ตรวจลักษณะทางกายภาพและตรวจทางแบคทีเรีย)	1.สำนักงานสาธารณสุขจังหวัด ประจวบคีรีขันธ์ (กลุ่มงานอนามัย สิ่งแวดล้อมและอาชีวอนามัย) 2.โรงพยาบาลหัวหิน 3.สำนักงานสาธารณสุขอำเภอหัว หิน	(ทีมที่ 1) ร้านอาหาร ชายเขา (ทีมที่ 2) โรงแรมเรสตี เทล ไฮเทล / สถาน พักพื่นๆ สวนสนฯ แห่งที่ 2	วันที่ 26 กรกฎาคม 2562 เวลา 13.00.- 16.00 น.
- เก็บตัวอย่างอาหารที่ปรุงเพื่อเสิร์ฟใน มือเย็นของ วันที่ 2 ส.ค.62 แซ่เย็นแข็ง (เพื่อใช้ตรวจพิสูจน์กรณี มีผู้ป่วยด้วยโรคที่มีอาหารเป็นสื่อ)	โรงแรมเรสตีเทล ไฮเทล	หัวหน้าเชฟ	ตั้งเวลา 16.00 น.เป็น ต้นไป
- เก็บตัวอย่างอาหารที่ปรุงเพื่อเสิร์ฟใน มือเที่ยงของ วันที่ 4 ส.ค.62 แซ่เย็นแข็ง (เพื่อใช้ตรวจพิสูจน์กรณี มีผู้ป่วยด้วยโรคที่มีอาหารเป็นสื่อ)	โรงพยาบาลค่ายธนระรัทธ์	ผู้ดูแลด้านอาหาร	ตั้งเวลา 10.00 น.เป็น ต้นไป

ภารกิจด้านการแพทย์และสาธารณสุข

4. แผนด้านอนามัยสิ่งแวดล้อมและสุขาภิบาลอาหาร

บัญชีมอบหมายภารกิจการเตรียมรับเสด็จ	หน่วยงานรับผิดชอบ	สถานที่	วัน/เวลาที่ปฏิบัติ : ที่ หมาย
- เก็บตัวอย่างอาหารที่ปรุงเพื่อเสิร์ฟใน มือเย็น ของวันที่ 4 ส.ค.62 แซ่เย็นแข็ง (เพื่อใช้ตรวจ พิสูจน์กรณี มีผู้ป่วยด้วยโรคที่มีอาหารเป็นสื่อ)	ห้องอาหาร พพ.ทบ. สวน สนประดิพัทธ์ แห่งที่ 2	หัวหน้าเชฟ	ตั้งเวลา 16.00 น. เป็นต้นไป
- เก็บตัวอย่างอาหารที่ปรุงเพื่อเสิร์ฟใน มือเที่ยง ของวันที่ 5 ส.ค.62 แซ่เย็นแข็ง (เพื่อใช้ตรวจ พิสูจน์กรณี มีผู้ป่วยด้วยโรคที่มีอาหารเป็นสื่อ)	ร้านอาหารชายเขา	เจ้าของร้านชายเขา	ตั้งเวลา 10.00 น. เป็นต้นไป

ภารกิจด้านการแพทย์และสาธารณสุข

5. แผนด้านการประสานงานประจำ กอร.ถปภ.

บัญชีมอบหมายภารกิจเตรียมรับเสด็จ	หน่วยงานรับผิดชอบ	สถานที่	วัน/เวลาที่ปฏิบัติ : ที่ หมาย
1. การจัดเตรียมผู้ประสานงานประจำ กอร.ถปภ. ประสานงานการแพทย์และสาธารณสุข / ร่วม ขบวนเสด็จฯ	Operation ปฐมพยาบาล/EMS	พื้นที่ อ.หัวหิน และ อ.ปราณบุรี	วันที่ 2-6 สิงหาคม 2562 เวลา 06.00 น
จัดทีมอยู่ประจำ กอร.ถปภ.หน้าวังไกลกังวล ร่วมกับทีมแพทย์ฉุกเฉิน	รอง นพ.สสจ. + หน.กลุ่มงานใน สสจ.ปช.	กอร.ถปภ.หน้าวัง ไกลกังวล	วันที่ 2-6 สิงหาคม 2562 เวลา 8.00 - 16.00 เวลา 16.00 -08.00

ระเบียบวาระที่ ๔

๔.๓ กลืนพระราชทานกระทรวงสาธารณสุข

นำเสนอโดย.....กลุ่มงานพัฒนายุทธศาสตร์ ฯ

กฐินพระราชทาน ของกระทรวงสาธารณสุข

วันศุกร์ที่ 8 พฤศจิกายน 2562 เวลา 10.00 น.

ณ วัดคลองวาฬ

กลุ่มงานพัฒนายุทธศาสตร์ฯ + กลุ่มงานควบคุมโรคติดต่อ

กระทรวงสาธารณสุขขอให้ สสจ.ประจวบฯ เน้นการดังนี้

1.เป็นเจ้าภาพร่วมจัดหายอดเงินสมทบพิธีทอดถวายผ้าพระราชทาน

2.ประสานเตรียมการในส่วนที่เกี่ยวข้องร่วมกับกระทรวงสาธารณสุข

* เตรียมเปิด EOC ใช้ผังบัญชาการ ICS กรณี กฐินพระราชทานฯ

ผู้ว่าราชการจังหวัด	:	เป็นประธาน
นายแพทย์สาธารณสุขจังหวัดประจำ	:	เป็นเจ้าภาพหลัก
หัวหน้าหน่วยราชการ	:	เชิญมาร่วมงาน

การแต่งกาย

- ข้าราชการ : เครื่องแบบปกติขาว ไม่สวมหมวก
- พยาบาล : เครื่องแบบพยาบาลแขนยาว
- ประชาชน : สากลนิยม หรือสุภาพ

กำหนดการพิธีถวายผ้าพระกฐินพระราชทานของกระทรวงสาธารณสุข

ในวันศุกร์ที่ ๔ พฤศจิกายน ๒๕๖๒

ณ วัดคลองวาฬ ถนนประจวบ - คลองวาฬ หมู่ที่ ๑ ตำบลคลองวาฬ อำเภอเมือง จังหวัดประจวบคีรีขันธ์

- ประธาน**
- รัฐมนตรีว่าการกระทรวงสาธารณสุข
 - ตั้งองค์พระกฐินพระราชทาน ณ วัดคลองวาฬ
 - ข้าราชการ ผู้มีเกียรติ และประชาชนพร้อมกัน ณ บริเวณพิธี
 - ประธานในพิธีถึงสถานที่ประกอบพิธี
 - ประธานเดินทางมาถึงหน้าพระอุโบสถ ไปที่โต๊ะหมู่บูชาซึ่งตั้งผ้าพระกฐินไว้
 - ถวายความเคารพพระฉายาลักษณ์สมเด็จพระเจ้าอยู่หัว (โดยวิธีคำนับ)
 - เปิดกรวยดอกไม้ ถวายความเคารพอีกครั้งหนึ่ง
 - ยกผ้าพระกฐินขึ้นอุ้มประคองไว้ตรงอก ยืนตรงถวายความเคารพสมเด็จพระเจ้าอยู่หัว (วงดุริยางค์บรรเลงเพลงสรรเสริญพระบารมี) จบแล้ว
 - อุ้มประคองผ้าพระกฐินเดินเข้าสู่พระอุโบสถ ตรงไปวางผ้าพระกฐินที่พานแว่นฟ้า ซึ่งตั้งอยู่ชิดอาสน์สงฆ์ตรงหน้าพระภิกษุรูปที่ ๒
 - ประธานจุดธูปเทียนบูชาพระรัตนตรัย แล้วกราบ ๓ ครั้ง เสร็จแล้วไปที่พานแว่นฟ้า หยิบผ้าห่มพระประธานที่วางอยู่บนผ้าไตรพระกฐิน ส่งให้เจ้าหน้าที่ หรือโยยาวัจกร
 - ยกผ้าพระกฐินขึ้นประคอง หันหน้าทางพระประธาน ประนมมือว่า นะโม ตัสสะ ภะคะวะโต อะระหะโต สัมมาสัมพุทธัสสะ (๓ จบ) แล้วหันหน้ามาทางพระสงฆ์ กล่าวคำถวายผ้าพระกฐิน จบ (พระสงฆ์รับสาธุพร้อมกัน)
 - วางผ้าพระกฐินบนพานแว่นฟ้า ยกประเคนพระภิกษุรูปที่ ๒ ซึ่งนั่งอยู่ตรงพานแว่นฟ้า (ยกทั้งพาน) แล้วประเคนเทียนพระปาติโมกข์
 - ประธานกลับไปนั่ง ณ เก้าอี้ที่จัดไว้
 - พระสงฆ์กระทำพิธีอุปโลกนกรรม
 - พระเถระองค์ครอง ลูกออกไปครองผ้าพระกฐิน เสร็จแล้วกลับมานั่งที่เดิม
 - ประธานเข้าไปถวายบริวารกฐินทั้งหมดแต่พระเถระองค์ครอง และไปนั่ง ณ เก้าอี้ที่จัดไว้
 - ผู้บริหารร่วมถวายจตุปัจจัยไทยธรรมแต่พระสงฆ์
 - ประกาศยอดจำนวนเงินที่บริจาคพร้อมโดยเสด็จพระราชกุศล เพื่อถวายพระภิกษุสามเณร และถวายบำรุงพระอาราม
 - ประธานถวายจตุปัจจัย บำรุงพระอาราม
 - พระสงฆ์อนุโมทนา ประธานสงฆ์ถวายอดิเรก
 - ประธานกรวดน้ำ รับพร
 - ประธานมอบตุ๊กตา ยาตำราหลวง และทุนการศึกษาให้แก่ โรงเรียนในอุปถัมภ์ของวัดคลองวาฬ
 - ประธานลุกขึ้นไปกราบพระรัตนตรัย กราบลาพระสงฆ์ และเดินทางกลับ
 - เสร็จพิธี

การแต่งกาย

- ข้าราชการ เครื่องแบบปกติขาว (ไม่สวมหมวก)
- พยาบาล เครื่องแบบพยาบาลแขนยาว
- ประชาชน สากลนิยม หรือสุภาพ

ระเบียบวาระที่ ๔

๔.๔ ตรวจสอบการกระทรวงสาธารณสุข
เขตสุขภาพที่ 5 กรณีปกติ รอบที่ 2

นำเสนอโดย.....กลุ่มงานพัฒนายุทธศาสตร์

รายงานข้อสั่งการ/ข้อเสนอแนะของผู้ตรวจราชการ
กระทรวงสาธารณสุข เขตสุขภาพที่ 5 กรณีปกติ
รอบที่ 2 ในวันที่ 4-5 กรกฎาคม 2562

- มีข้อชื่นชมและข้อเสนอแนะ/ข้อสั่งการ เพื่อเป็น
โอกาสในการพัฒนาต่อไป

1. ขอให้จังหวัดกำหนด Action plan ที่สอดคล้องกับปัญหาของแต่ละพื้นที่ และใช้ Area based ของจังหวัดประกอบการจัดทำแผนในประเด็นสำคัญ เช่น ไข้เลือดออก หรืออาหารปลอดภัย เป็นต้น สำหรับการดำเนินการแต่ละเรื่องนั้น ต้องให้เห็นว่าทำอะไร กับใคร ใน 3 กลุ่มหลัก คือ

1.1. กลุ่ม Healthy ต้องมี intervention หรือ program ที่เหมาะสมสำหรับแต่ละกลุ่มวัยด้วย

1.2. กลุ่มเสี่ยง ดำเนินการอย่างไร

1.3. กลุ่มป่วย ในโรคที่ต้องให้ความสำคัญ เช่น NCD. CA. Breast/CA. Colon และควรมีแผนด้านการส่งเสริม ป้องกันโรคร่วมด้วย

2. จากข้อมูลไข้เลือดออก ของจังหวัดพบ 3 อำเภอ มีค่า HI สูง ได้แก่อำเภอบางสะพานน้อย อำเภอบางสะพาน และอำเภอกุยบุรี ดังนั้น ขอให้จังหวัดเร่งติดตามควบคุมโรคไข้เลือดออก ให้เห็นผลภายใน 1 เดือน และสำหรับอำเภอบางสะพาน ซึ่งมีอัตราการป่วยไม่สูงแปรผันตามค่า HI ไปด้วยนั้น ต้องวิเคราะห์เพราะอาจมีปัจจัยอื่นๆ ร่วมด้วย

3. ขอให้ รพท./รพช. ทุกแห่งในจังหวัด
ประจวบคีรีขันธ์ ร่วมกันทบทวนประสิทธิภาพการ
บริหารจัดการเตียง เพื่อให้มีอัตราครองเตียงที่
เหมาะสม

4. ขอแสดงความชื่นชม ผอ. รพ.สามร้อย
ยอด และทีมงาน รพ.สต.ให้ความสำคัญในการ
ดำเนินงาน RDU ผ่านเกณฑ์ชั้น 3

5. ด้านบุคลากรพบว่า จังหวัดมีอัตราตำแหน่งว่า 27 อัตรา ซึ่งเป็นตำแหน่งที่ไม่ผลิตแล้วในปัจจุบัน เช่นเจ้าพนักงานเวชสถิติ ขอให้ส่งข้อมูลตำแหน่งว่างพร้อมแผนกำลังคน ให้สำนักงานเขตสุขภาพ เพื่อนำไปหารือ กองบริหารทรัพยากรบุคคล สำนักงานปลัดกระทรวงสาธารณสุข ซึ่งอาจแปลงเป็นตำแหน่งอื่นที่พื้นที่ต้องการต่อไป

6. HR plan ขอให้วิเคราะห์ปัญหาอัตรากำลัง
ของจังหวัดประจวบคีรีขันธ์ หาสาเหตุที่ทำให้
ยังไม่เพียงพอ พิจารณาการกระจายกำลังคน
(ยังมีบางแห่งขาด/เกินมากน้อยต่างกัน) สาขา
ใด หน่วยงานใด ที่จำเป็นต้องให้ความ
ช่วยเหลือเร่งด่วน เพื่อป้องกันผลกระทบที่อาจ
เกิดทำให้ความสูญเสียบุคลากรออกไป

ระเบียบวาระที่ ๔

๔.๕ ประชุมวิชาการเขตสุขภาพที่ 5

นำเสนอโดย.....กลุ่มงานควบคุมโรคติดต่อ

ติดตามความก้าวหน้าการเตรียมงาน
ประชุมวิชาการเขตสุขภาพที่ 5
ประจำปี 2562

วันที่ 4-5-6 กันยายน 2562
ณ โรงแรมโนโวเทล หัวหิน

วันที่ 30 กรกฎาคม 2562

ณ ห้องประชุม 3 สสจ.ประจวบฯ

“ โรงแรมโนโวเทล หัวหิน ”

วันที่ 4 - 6 กันยายน 2562



ห้องประชุม





สถานที่
จัดงานเลี้ยง



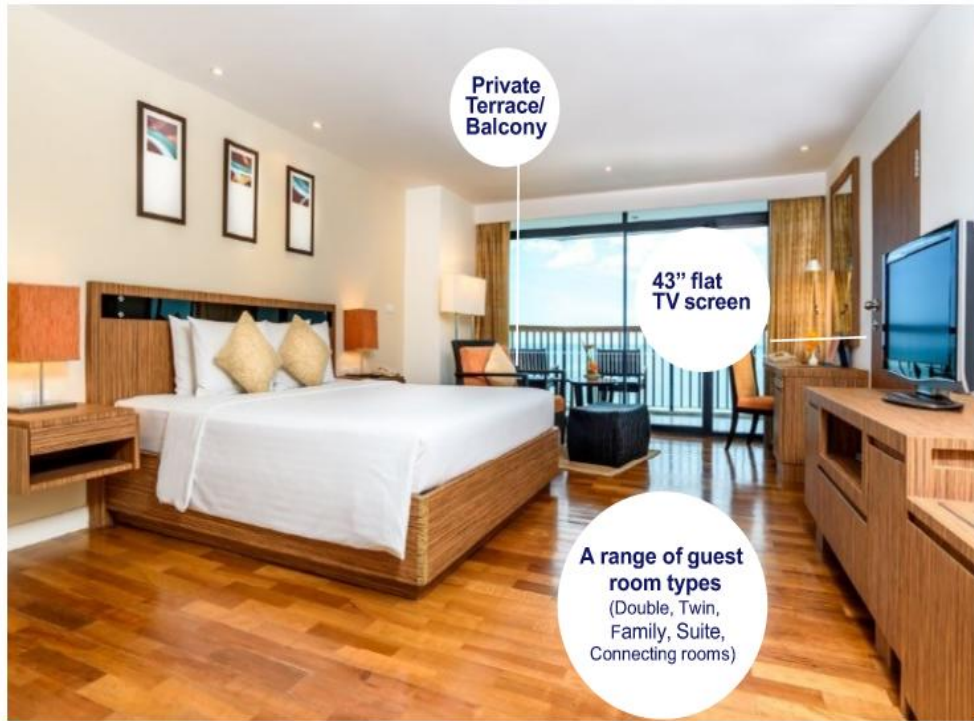

ห้องพัก





SWIMMING POOL
WITH WATERSLIDE



สันทนาการ





รูปแบบรายงานการลงทะเบียน

ณ วันที่ 18 กรกฎาคม 2562

เป้าหมาย	จำนวน	จำนวนจริง	จำนวน
เป้าตามโครงการ	650 ท่าน	ยอดผู้ลงทะเบียน ทั้งหมด	
ยอดผู้เกษียณ	80 ท่าน	ผู้เกษียณที่ตอบรับมางาน ทั้งหมด	
การ์นต์ ห้างพัก	230 ห้อง	ยอดการใช้ห้องพักทั้งหมด	

ที่	กลุ่มเป้าหมาย	จำนวน	จำนวนผู้ลงทะเบียน
1	ผู้ตรวจราชการ,สาธารณสุขนิเทศ,ผู้ช่วยผู้ตรวจและเลขานุการ	12	
2.	สำนักงานเขตสุขภาพที่ 5 และเครือข่าย	18	
3.	สสจ.จังหวัดละ 10 คน 8 จังหวัด	80	
4.	รพศ. 4 แห่งๆ ละ 12 คน	48	
5.	รพท. 12 แห่งๆ ละ 10 คน	120	
6.	รพช. 51 แห่งๆ ละ 1 คน	51	
7.	สสอ. 62 แห่งๆ ละ 1 คน	62	
8.	ผู้แทน รพ.สต. ของแต่ละอำเภอ 62 แห่งๆ ละ 1 คน	62	
9.	ผอ.ศูนย์วิชาการ 11 แห่งๆละ 1 คน	11	
10.	คณะกรรมการ และนิเทศงาน	60	
11.	ผู้นำเสนอผลงานดีเด่น	16	
12	ผู้เกษียณอายุราชการ	50 รอสรุ่ยยอด	
13.	คณะทำงานเจ้าหน้าที่ประสานงาน	60	
	รวม ประมาณ	650	

ระเบียบวาระที่ ๔

๔.๖ ไข้เลือดออก

นำเสนอโดย..... กลุ่มงานควบคุมโรคติดต่อ

รายงานสถานการณ์โรคไข้เลือดออก

จังหวัดประจวบคีรีขันธ์

ปี 2562



สถานการณ์โรคไข้เลือดออก

ประจำสัปดาห์ที่ 28 ปี 2562

(ข้อมูล ณ วันที่ 23 กรกฎาคม 2562)

	2562	2561	2560	2559	2558	2557
ป่วย (ราย)	53,699	35,754	24,259	25,037	46,461	18,293
ตาย (ราย)	65	43	33	20	30	18
อัตราป่วยต่อแสน	81.29	54.31	37.08	38.27	71.34	28.16
อัตราป่วยตาย(%)	0.12	0.12	0.14	0.08	0.06	0.10

สัปดาห์ที่ 28 มีรายงานผู้ป่วยเพิ่มขึ้นจากสัปดาห์ที่ผ่านมา 4,525 ราย
ณ ช่วงเวลาเดียวกัน ปี 2562 มีรายงานผู้ป่วยมากกว่าปี 2561 : 1.5 เท่า

อัตราป่วยสะสมใช้เลือดออกสูงสุด

ลำดับ	จังหวัด	จำนวนป่วย (ราย)	อัตราป่วย (ต่อประชากรแสนคน)	ตาย	อัตราป่วยตาย
1	อุบลราชธานี	4,785	256.39	10	0.21
2	ตราด	469	204.32	0	0.00
3	บึงกาฬ	758	179.48	4	0.53
4	จันทบุรี	846	158.59	0	0.00
5	นครราชสีมา	4,127	156.6	2	0.05
6	ระยอง	970	137.45	0	0.00
7	เลย	870	135.78	2	0.23
8	ร้อยเอ็ด	1705	130.36	0	0.00
9	ยะลา	674	128.43	0	0.00
10	สระแก้ว	712	127.03	1	0.14
48	ประจวบคีรีขันธ์	314	57.96	1	0.32

ลำดับ 5 ของเขตสุขภาพที่ 5

ข้อมูล 1 ม.ค. - 23 ก.ค.62 16

จำนวนผู้ป่วยไข้เลือดออกจำแนกรายเดือน ปี 2562 จ.ประจวบคีรีขันธ์



เปรียบเทียบกับปี 2561 และค่ามัธยฐาน 5 ปี (2557-2561)

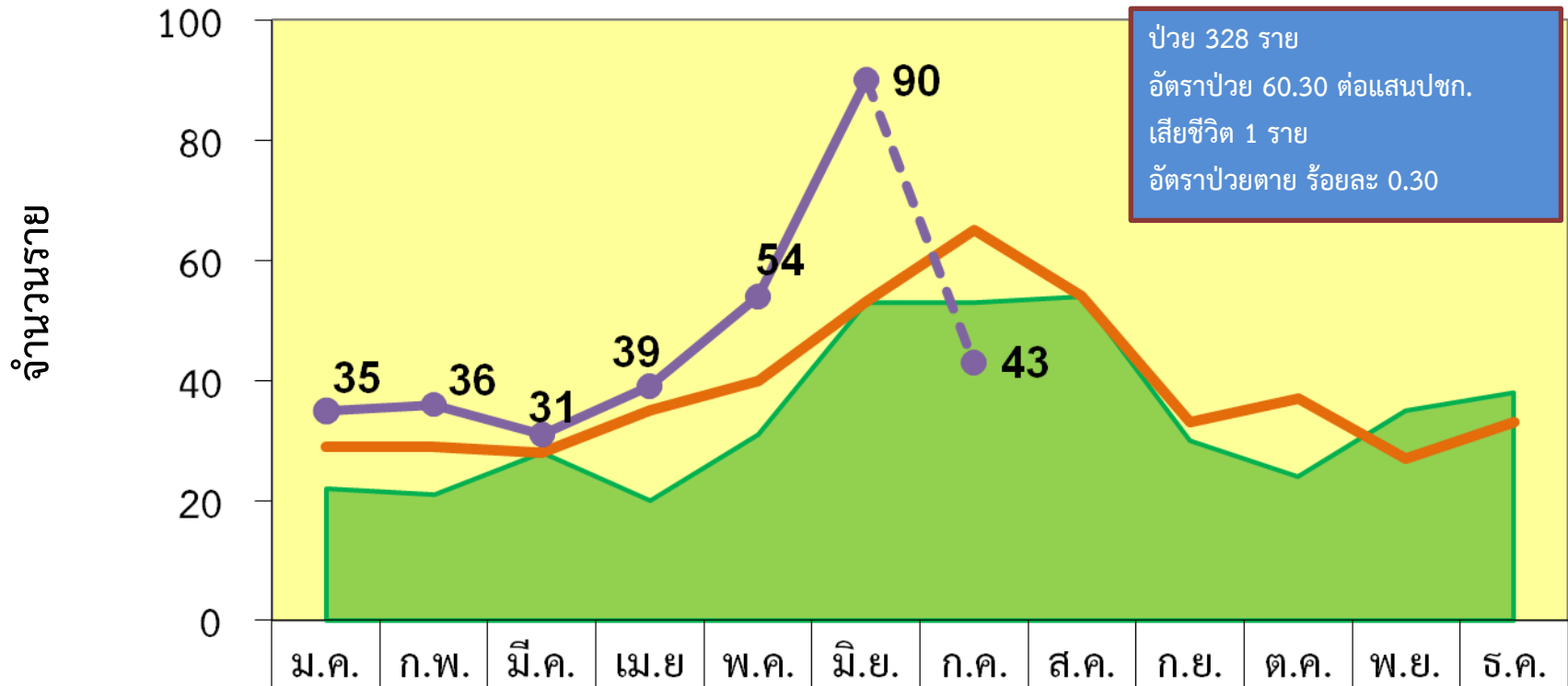

■ มัธยฐาน 57-61	22	21	28	20	31	53	53	54	30	24	35	38
— ปี 2561	29	29	28	35	40	53	65	54	33	37	27	33
● ปี 2562	35	36	31	39	54	90	43					

อัตราป่วยไข้เลือดออก ปี 62 สหสมรยาอำเภอบเปรียบเทียบมัญฐาน 57-61 เปรียบเทียบช่วงเวลาเดียวกัน

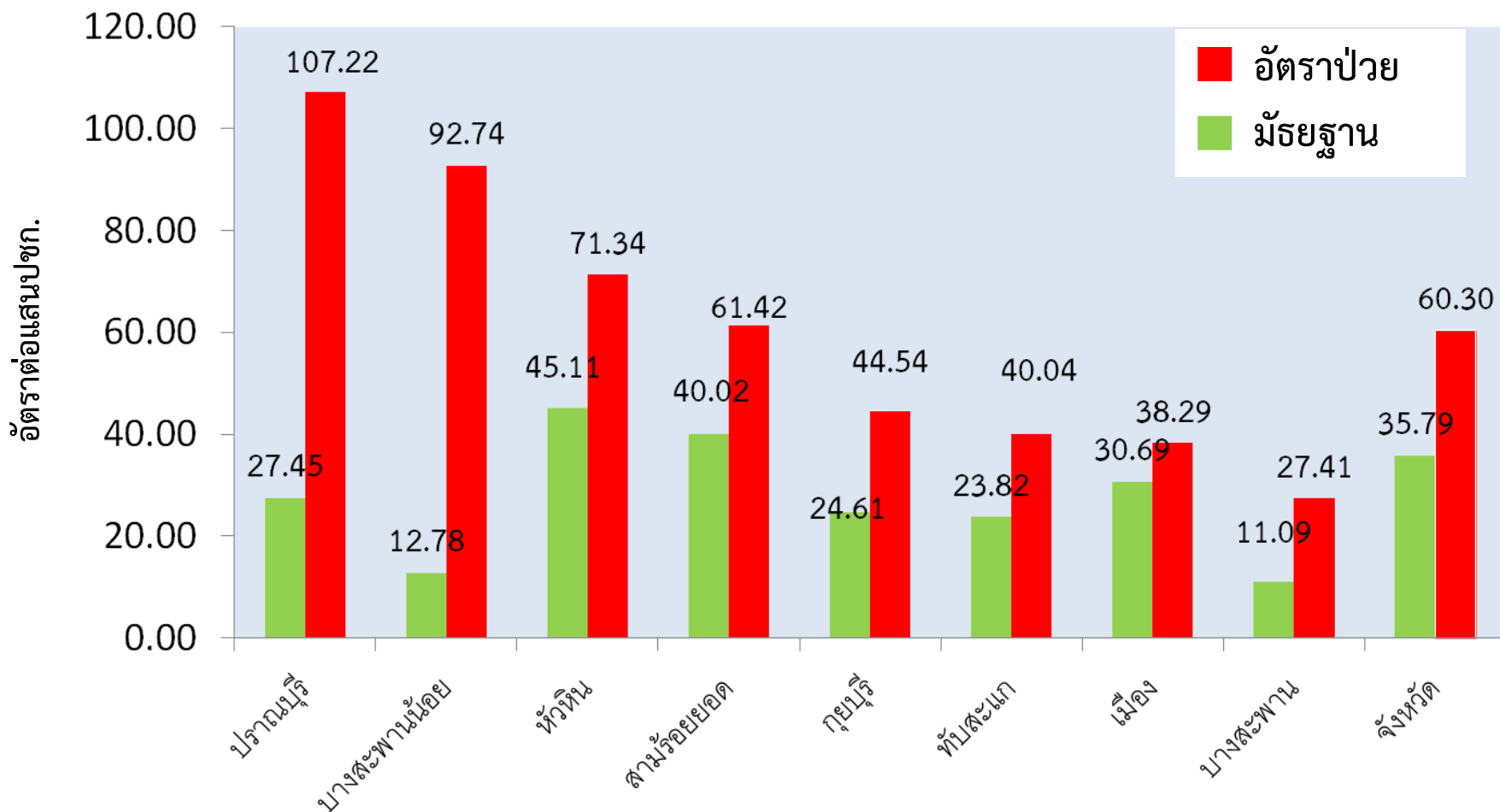

ความหนาแน่นและการกระจายของผู้ป่วย รายตำบล ปี 2562

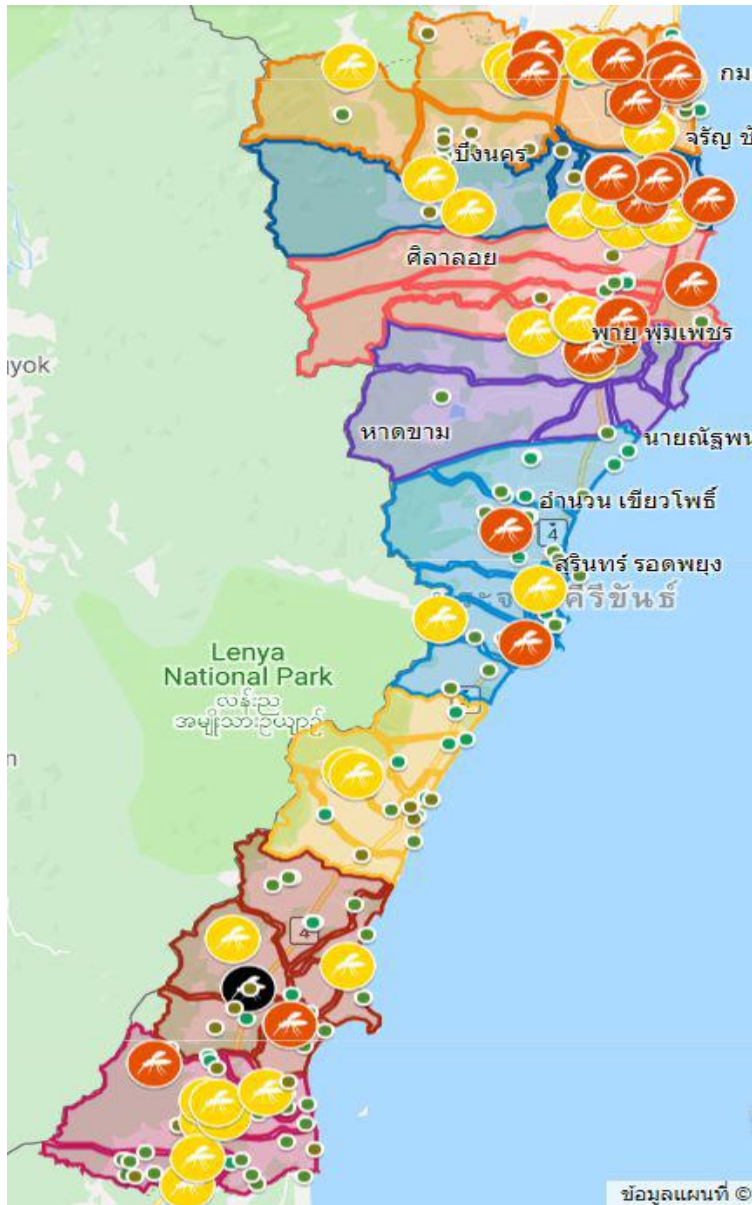

ความหนาแน่นและ
การกระจายของผู้ป่วย
1 จุดเท่ากับผู้ป่วย 1 ราย
Wk 1 - 28 ปี 2562

<https://www.google.com/maps/d/viewer?mid=1n173yFPJZJ8gPQhZPGRqYTRWqGFd1uPB&ll=11.992550179049262%2C99.69259051408915&z=12>

ข้อมูล 1 ม.ค. - 26 ก.ค.62

รายชื่ออำเภอจำแนกตามการเกิดโรคไข้เลือดออก (สัปดาห์ที่ 22 - 25 ปี 2562)

เขตสุขภาพที่ 5 ณ วันที่ 9 กรกฎาคม 2562



สำนักงานป้องกันควบคุมโรคที่ 5 จังหวัดราชบุรี
The office of Disease Prevention and Control 5 Ratchaburi

กลุ่มโรคติดต่ออันได้แก่: วัณโรค, ไข้หวัดใหญ่, ไข้หวัดนก, ไข้เลือดออก, ไข้มาลาเรีย, ไข้ไทฟอยด์, ไข้ซิกา, ไข้ชิคุนกุนยา, ไข้หัดเยอรมัน, ไข้หัดน้ำ, ไข้หัดเยอรมัน, ไข้หัดเยอรมัน, ไข้หัดเยอรมัน

โทร. 0-323-37100, 0-323-30761

จังหวัด	อำเภอ	จำนวนผู้ป่วย สัปดาห์ที่ 22 - 25	มัธยฐาน 5 ปี	พื้นที่
สุพรรณบุรี	เมืองสุพรรณบุรี	6	16	ปกติ
สุพรรณบุรี	เดิมบางนางบวช	3	0	ระบาด
สุพรรณบุรี	ด่านช้าง	7	2	ระบาด
สุพรรณบุรี	บางปลาม้า	2	2	เสี่ยง
สุพรรณบุรี	ศรีประจันต์	0	7	ปกติ
สุพรรณบุรี	ดอนเจดีย์	3	1	ระบาด
สุพรรณบุรี	สองพี่น้อง	4	14	ปกติ
สุพรรณบุรี	สามชุก	2	0	เสี่ยง
สุพรรณบุรี	อู่ทอง	9	5	ระบาด
สุพรรณบุรี	หนองหญ้าไซ	5	2	ระบาด
สมุทรสงคราม	เมืองสมุทรสงคราม	4	4	เสี่ยง
สมุทรสงคราม	บางคนที	1	2	ปกติ
สมุทรสงคราม	อัมพวา	2	2	เสี่ยง
สมุทรสาคร	เมืองสมุทรสาคร	27	34	ปกติ
สมุทรสาคร	กระทุ่มแบน	12	5	ระบาด
สมุทรสาคร	บ้านแพ้ว	1	9	ปกติ
เพชรบุรี	เมืองเพชรบุรี	11	19	ปกติ
เพชรบุรี	เขาย้อย	9	1	ระบาด
เพชรบุรี	หนองหญ้าปล้อง	0	2	ปกติ
เพชรบุรี	ชะอำ	2	12	ปกติ
เพชรบุรี	ท่ายาง	6	16	ปกติ
เพชรบุรี	บ้านลาด	4	18	ปกติ
เพชรบุรี	บ้านแหลม	7	5	ระบาด
เพชรบุรี	แก่งกระจาน	11	5	ระบาด
ประจวบคีรีขันธ์	เมืองประจวบคีรีขันธ์	4	5	ปกติ
ประจวบคีรีขันธ์	กุยบุรี	2	1	ระบาด
ประจวบคีรีขันธ์	ทับสะแก	4	3	ระบาด
ประจวบคีรีขันธ์	บางสะพาน	2	3	ปกติ
ประจวบคีรีขันธ์	บางสะพานน้อย	14	2	ระบาด
ประจวบคีรีขันธ์	ปราณบุรี	29	5	ระบาด
ประจวบคีรีขันธ์	หัวหิน	24	11	ระบาด
ประจวบคีรีขันธ์	สามร้อยยอด	7	2	ระบาด

หมายเหตุ: สีแดง คือ จำนวนผู้ป่วยสูงกว่าค่ามัธยฐาน สีเหลือง คือ จำนวนผู้ป่วยเท่ากับค่ามัธยฐาน สีเขียว คือ จำนวนผู้ป่วยน้อยกว่าค่ามัธยฐาน
ที่มา: กลุ่มโรคติดต่ออันได้แก่: วัณโรค, ไข้หวัดใหญ่, ไข้หวัดนก, ไข้เลือดออก, ไข้มาลาเรีย, ไข้ไทฟอยด์, ไข้ซิกา, ไข้ชิคุนกุนยา, ไข้หัดเยอรมัน, ไข้หัดน้ำ, ไข้หัดเยอรมัน, ไข้หัดเยอรมัน



สำนักงานป้องกันควบคุมโรคที่ 5 จังหวัดราชบุรี
The office of Disease Prevention and Control 5 Ratchaburi

กลุ่มโรคติดต่ออันได้แก่: วัณโรค, ไข้หวัดใหญ่, ไข้หวัดนก, ไข้เลือดออก, ไข้มาลาเรีย, ไข้ไทฟอยด์, ไข้ซิกา, ไข้ชิคุนกุนยา, ไข้หัดเยอรมัน, ไข้หัดน้ำ, ไข้หัดเยอรมัน, ไข้หัดเยอรมัน

โทร. 0-323-37100, 0-323-30761

ข้อมูลพื้นที่เสี่ยงต่อการระบาดพบว่ามีตั้งแต่ สัปดาห์ที่ 22 - 25 ปี 2562 พบว่า อำเภอที่มีสถานะสีแดง จำนวน 30 อำเภอ ร้อยละ 48.38 สีเหลือง 8 อำเภอ ร้อยละ 12.90 และสีเขียว 24 อำเภอ ร้อยละ 38.71 พื้นที่ควรมีติดตามสถานการณ์ และประเมินผลในตำบลที่เสี่ยง โดยมีการรายงานผู้ป่วยต่อเนื่อง 4 สัปดาห์ล่าสุด ตารางที่ 7 แสดงจำนวนผู้ป่วยด้วยโรคไข้เลือดออก จำแนกตามอำเภอเสี่ยง เขตสุขภาพที่ 5 ตั้งแต่ สัปดาห์ที่ 22 - 25 ปี พ.ศ. 2562

จังหวัด	อำเภอ	จำนวนผู้ป่วย สัปดาห์ที่ 22 - 25	มัธยฐาน 5 ปี	พื้นที่
กาญจนบุรี	เมืองกาญจนบุรี	37	9	ระบาด
กาญจนบุรี	ไทรโยค	6	1	ระบาด
กาญจนบุรี	บ่อพลอย	2	2	เสี่ยง
กาญจนบุรี	ศรีสวัสดิ์	11	0	ระบาด
กาญจนบุรี	ท่ามะกา	4	5	ปกติ
กาญจนบุรี	ท่าม่วง	8	1	ระบาด
กาญจนบุรี	ทองผาภูมิ	7	1	ระบาด
กาญจนบุรี	สังขละบุรี	2	1	ระบาด
กาญจนบุรี	พนมทวน	1	0	เสี่ยง
กาญจนบุรี	เลาขวัญ	9	1	ระบาด
กาญจนบุรี	ด่านมะขามเตี้ย	1	0	เสี่ยง
กาญจนบุรี	หนองปรือ	2	1	ระบาด
กาญจนบุรี	ห้วยกระเจา	0	0	ปกติ
นครปฐม	เมืองนครปฐม	26	10	ระบาด
นครปฐม	กำแพงแสน	6	6	เสี่ยง
นครปฐม	นครชัยศรี	7	11	ปกติ
นครปฐม	ดอนตูม	4	2	ระบาด
นครปฐม	บางเลน	4	5	ปกติ
นครปฐม	สามพราน	14	12	ระบาด
นครปฐม	พุทธมณฑล	6	7	ปกติ
ราชบุรี	เมืองราชบุรี	4	6	ปกติ
ราชบุรี	จอมบึง	5	7	ปกติ
ราชบุรี	สวนผึ้ง	14	10	ระบาด
ราชบุรี	ดำเนินสะดวก	0	3	ปกติ
ราชบุรี	บ้านโป่ง	8	18	ปกติ
ราชบุรี	บางแพะ	5	3	ระบาด
ราชบุรี	โพธาราม	13	4	ระบาด
ราชบุรี	ปากท่อ	2	4	ปกติ
ราชบุรี	วัดเพลง	0	0	ปกติ
ราชบุรี	บ้านคา	9	4	ระบาด

ผลการสุ่มสำรวจลูกน้ำยุงลาย วันที่ 10 , 12 , 18 ก.ค.62

อำเภอ	ตำบล	สถานที่	จำนวนหลังคาเรือน			จำนวนภาชนะ		CI = 0
			สำรวจ	พบลูกน้ำ	HI \leq 10	สำรวจ	พบลูกน้ำ	
สามร้อยยอด	ไร่ใหม่	ม.6 ไร่ใหม่	8	2	25.00			
		รพ.สามร้อยยอด				20	1	5.00
		รพ.สต.ไร่เก่า				4	0	0.00
		ร.ร.สามร้อยยอดวิทยาคม				56	0	0.00
		วัดไร่ใหม่				64	4	6.25
กุยบุรี	หาดขาม	ม.7 บ้านรวมไทย	10	1	10.00			
		รพ.กุยบุรี				20	1	5.00
		รพ.สต.รวมไทย				5	0	0.00
		ร.ร.รวมไทย				36	4	11.00
		วัดรวมไทย				48	5	10.42

ผลการสุ่มสำรวจลูกน้ำยุงลาย วันที่ 10 , 12 , 18 ก.ค.62

อำเภอ	ตำบล	สถานที่	จำนวนหลังคาเรือน			จำนวนภาชนะ		CI = 0
			สำรวจ	พบลูกน้ำ	HI \leq 10	สำรวจ	พบลูกน้ำ	
เมือง	คลองวาฬ	ม.6 บ้านไร่เครา	18	4	22.22			
		รพ.ประจวบคีรีขันธ์				40	1	2.50
		รพ.สต.ด่านสิงขร				2	0	0.00
		ร.ร.บ้านด่านสิงขร				28	0	0.00
		วัดด่านสิงขร				34	6	17.65
ทับสะแก	เขาล้าน	ม.5 เขาล้าน	20	2	10.00			
		รพ.ทับสะแก				50	0	0.00
		รพ.สต.เขาล้าน				12	1	8.33
		ร.ร.มะเดื่อทอง				50	1	2.00
		วัดมะเดื่อทอง				74	2	2.70

ผลการสุ่มสำรวจลูกน้ำยุงลาย วันที่ 10 , 12 , 18 ก.ค.62

อำเภอ	ตำบล	สถานที่	จำนวนหลังคาเรือน			จำนวนภาชนะ		CI = 0
			สำรวจ	พบลูกน้ำ	HI \leq 10	สำรวจ	พบลูกน้ำ	
บางสะพาน	ธงชัย	ม.10 บ้านชัยมงคล	14	5	35.71			
บางสะพานน้อย	ช้างแรกร	ม.6 ไร่บน	12	3	25.00			
		รพ.บางสะพานน้อย				22	1	4.55
		รพ.สต.ช้างแรกร				2	0	0.00
		ร.ร.บ้านไร่บน				42	6	14.29
		วัดไร่บน				30	1	3.33

รูปภาพสำรวจลูกน้ำโรงพยาบาล

ที่รองน้ำดื่ม ตึกแพทย์แผนไทย



รพ.สามร้อยยอด

ถังน้ำในห้องน้ำ



รพ.กุยบุรี

โอ่งน้ำ ตึกแพทย์แผนไทย



รพ.ประจวบคีรีขันธ์



ล้อยาง ช่าง
บ้านพัก

รพ.บางสะพานน้อย

รูปภาพสำรวจลูกน้ำ โรงเรียน



ยางรถยนต์ 4 อัน

โอ่งน้ำหลัง ศพด.

โรงเรียนรวมไทย อ.กุยบุรี

โรงเรียนวังมะเตือ อ.ทับสะแก



ถังใส่น้ำในห้องน้ำ 4 ภาชนะ

สับปะรด

กองขยะ

โรงเรียนบ้านไร่บน อ.บางสะพานน้อย

รูปภาพสำรวจลูกน้ำ วัด



ถังน้ำหน้าวัด 4 ภาชนะ

วัดไร่ใหม่สามัคคี อ.สามร้อยยอด



ถังไม้ใช้ หน้าโบสถ์ 2 ภาชนะ

ขันน้ำไม้ใช้

ถังสังฆทาน ไม้ใช้

ถังน้ำในห้องน้ำ 4 ภาชนะ

ที่รองน้ำดื่ม

วัดรวมไทย อ.กุยบุรี

วัดด่านสิงขร อ.เมือง

รูปภาพสำรวจลูกน้ำ วัด



ถังขยะ ข้างโบสถ์



ถังน้ำ ห้องน้ำ

วัดมะเดื่อทอง อ.ทับสะแก



โถ่งน้ำมนต์

วัดไร่บน อ.บางสะพานน้อย

โรคแบคทีเรียกินเนื้อหรือโรคเนื้อเน่า (NECROTIZING FASCIITIS)

- แบคทีเรียที่ก่ออาการมีหลายชนิด ที่สำคัญ 4 ชนิด คือ
 1. *Streptococcus pyogenes* (สเตรปโตคอคคัส ไพโอจีเนส) หรือเรียกย่อๆ ว่า strep group A ทำให้เกิดโรคเนื้อเยื่อเน่าตาย (necrotizing fasciitis) พบเชื้ออาศัยได้ในสิ่งแวดล้อมทั่วไป
 2. *Clostridium perfringens* (คลอสทริเดียม เพอฟรินเจนส์) เป็นแบคทีเรียกลุ่มที่ไม่ต้องการออกซิเจน พบอาศัยได้ทั่วไปในดิน ซากพืช ซากสัตว์ สิ่งแวดล้อม สร้างสารพิษที่ทำให้เกิดโรคเนื้อตายชนิดมีก๊าซ (gas gangrene)
 3. *Vibrio vulnificus* (วิบริโอ วุลนิฟิคัส) พบอาศัยในน้ำเค็ม น้ำทะเล รวมถึงสัตว์ที่อาศัยในแหล่งน้ำนั้น สามารถทำให้เกิดการเน่าตายของเนื้อเยื่อที่เกิดผิวหนังโป่งพอง คล้ายถุงน้ำที่มีเลือดปน (hemorrhagic bleb)
 4. *Aeromonas hydrophila* (แอโรโมนาส ไฮโดรฟิลา) พบอาศัยในน้ำจืด น้ำกร่อย ทำให้เกิดโรคคล้ายกับ แบคทีเรีย *Vibrio vulnificus*

โรคแบคทีเรียกินเนื้อหรือโรคเนื้อเน่า (NECROTIZING FASCIITIS)

- ผู้ป่วยติดเชื้อจากการสัมผัสสิ่งแวดล้อมที่มีเชื้ออยู่ และเชื้อเข้าทางบาดแผล (แม้จะเป็นแค่แผลถลอกเล็กน้อย) การติดเชื้อแล้วทำให้เกิดโรค พบได้ไม่บ่อย และไม่มีทางทราบได้ว่า มีเชื้ออยู่ที่ใดบ้าง จึงไม่ควรกังวลในการใช้ชีวิตประจำวัน
- อาการของโรค เริ่มต้นด้วยการปวดบริเวณที่เชื้อเข้าสู่ร่างกาย และเจ็บปวดมากขึ้นอย่างรวดเร็ว เห็นรอยโรคแดงคล้ำ (หรือมีถุงน้ำโป่งพอง) ลุกลามอย่างรวดเร็ว ถ้าเป็นที่แขนขา จะปวดมากจนยกไม่ขึ้น หรือเดินไม่ได้ในเวลาไม่กี่ชั่วโมง อาจมีไข้สูงร่วมด้วย
- ถ้ามีอาการดังกล่าว ให้รีบพบแพทย์ทันที การรักษาสาร่ามารถใช้ยาต้านจุลชีพได้ หากแพทย์ประเมินแล้วว่าการทำลายเนื้อเยื่ออย่างรุนแรง อาจพิจารณาตัดเนื้อเยื่อ หรือตัดแขน/ขาส่วนที่ติดเชื้อ เพื่อรักษาชีวิตผู้ป่วย
- การป้องกัน ไม่มีวิธีเฉพาะ ไม่มีวัคซีน อาศัยการรักษาสุขอนามัยทั่วไป หากมีแผล ควรหลีกเลี่ยงการสัมผัสสิ่งแวดล้อมที่สกปรก หรือรับล้างแผลด้วยน้ำสะอาด/น้ำสบู่ ทั้งนี้ที่เสี่ยงต่อการสัมผัสสิ่งแวดล้อมที่มีความเสี่ยง จากสถิติทางการแพทย์ พบว่าผู้ป่วยโรคตับแข็ง มีความเสี่ยงสูงต่อเชื้อ *Vibrio vulnificus* มากกว่าคนทั่วไป จึงควรระมัดระวังเป็นพิเศษ

ระเบียบวาระที่ ๕

เรื่องเพื่อพิจารณา

ระเบียบบวาระที่ ๖

เรื่องจากอำเภอ

ระเบียบวาระที่ ๗ เรื่องอื่นๆ

๗.๑ การขอรับเงินเพิ่มพิเศษ

โดย...กลุ่มงานบริหาร

รายชื่อแพทย์ที่ขอรับเงินเพิ่มพิเศษสำหรับแพทย์
ทันตแพทย์ และเภสัชกรที่ปฏิบัติงานในหน่วยบริการฯ
ประจำเดือน กรกฎาคม ๒๕๖๒

ลำดับที่	ชื่อ - นามสกุล		ตำแหน่ง	หน่วยงานที่ปฏิบัติงาน
๑.	น.ส.ชนิษฐา	จินดาวัฒนวงศ์	เภสัชกร	กลุ่มงานคุ้มครองผู้บริโภค สสจ.ปข.
๒.	นายอาร์มภ์	ทัพสมุทรเดชากร	นายแพทย์	โรงพยาบาลประจวบคีรีขันธ์
๓.	นายเชมภพ	ยงชัยรัตน์	นายแพทย์	โรงพยาบาลประจวบคีรีขันธ์
๔.	นายอัครเดช	ฉัตรบรรยงค์	นายแพทย์	โรงพยาบาลประจวบคีรีขันธ์
๕.	น.ส.อัครนิสรณ์	เดชก้อง	นายแพทย์	โรงพยาบาลประจวบคีรีขันธ์
๖.	น.ส.ธวัลรัตน์	ดุรงค์ธรรม	นายแพทย์	โรงพยาบาลประจวบคีรีขันธ์
๗.	นายวิญญู	จินะณรงค์	นายแพทย์	โรงพยาบาลประจวบคีรีขันธ์
๘.	น.ส.วิไลพร	มณูญตระกูล	นายแพทย์	โรงพยาบาลประจวบคีรีขันธ์

รายชื่อแพทย์ที่ขอรับเงินเพิ่มพิเศษสำหรับแพทย์
ทันตแพทย์ และเภสัชกรที่ปฏิบัติงานในหน่วยบริการฯ
ประจำเดือน กรกฎาคม ๒๕๖๒

ลำดับที่	ชื่อ - นามสกุล		ตำแหน่ง	หน่วยงานที่ปฏิบัติงาน
๙.	น.ส.ปิ่นนยา	พวงกุหลาบ	นายแพทย์	โรงพยาบาลบางสะพาน
๑๐.	น.ส.เขมธิชา	เดี่ยววนากุล	นายแพทย์	โรงพยาบาลหัวหิน
๑๑.	น.ส.ลดาทิพย์	ทองธเนศ	นายแพทย์	โรงพยาบาลหัวหิน
๑๒.	น.ส.เบญญาภา	สรรพอุดม	นายแพทย์	โรงพยาบาลหัวหิน
๑๓.	นายธนพล	ทรงธรรมวัฒน์	นายแพทย์	โรงพยาบาลหัวหิน
๑๔.	นายปิยพัทธ์	ปิยะมงคล	นายแพทย์	โรงพยาบาลหัวหิน
๑๕.	น.ส.จารุวรรณ	สตางค์ทอง	นายแพทย์	โรงพยาบาลหัวหิน
๑๖.	นายอุดม	ตั้งตระกูลวงศ์	นายแพทย์	โรงพยาบาลหัวหิน

รายชื่อแพทย์ที่ขอรับเงินเพิ่มพิเศษสำหรับแพทย์
ทันตแพทย์ และเภสัชกรที่ปฏิบัติงานในหน่วยบริการฯ
ประจำเดือน กรกฎาคม ๒๕๖๒

ลำดับที่	ชื่อ - นามสกุล		ตำแหน่ง	หน่วยงานที่ปฏิบัติงาน
๑๗.	น.ส.ศวรรณี	ฉัตรวรานนท์	เภสัชกร	โรงพยาบาลหัวหิน

รายชื่อแพทย์ที่ขอยกเลิกรับเงินเพิ่มพิเศษสำหรับแพทย์
ทันตแพทย์ และเภสัชกรที่ปฏิบัติงานในหน่วยบริการฯ
ประจำเดือน กรกฎาคม ๒๕๖๒

ลำดับที่	ชื่อ - นามสกุล		ตำแหน่ง	หน่วยงานที่ปฏิบัติงาน
๑.	น.ส.อัญธิกา	दानเฉลิมนนท์	ทันตแพทย์	โรงพยาบาลบางสะพานน้อย
๒.	น.ส.ณัชชา	จันทรเทพเทวัญ	นายแพทย์	โรงพยาบาลหัวหิน
๓.	น.ส.มณฑิรา	สู่สวัสดิ์	เภสัชกร	โรงพยาบาลหัวหิน

ปิดการประชุม

